

RAPPORT D'ACTIVITÉ 2025

Fédération Française du Sport Universitaire
108, avenue de Fontainebleau - 94270 LE KREMLIN-BICÊTRE
federation@sport-u.com www.sport-u.com


FRANCE
TERRASSE
REWE
ESPAÑA
RHINE-RUHR 2025
BARROSO BRAVO
REWE
RHINE-RUHR 2025
WYDERKA
REWE
adh.
55.41

SOMMAIRE

SOMMAIRE

- P. 5 Édito
- P. 11 Chiffres clés
- P. 14 Écosystème fédéral
- P. 28 Modèle économique
- P. 32 Licence sportive FF Sport U
- P. 38 Activité fédérale *VS* Moyens
- P. 41 Organisation et financement des territoires
- P. 55 Acteurs des territoires
- P. 110 Temps forts
- P. 116 Projet fédéral « Horizon 2030 »
- P. 122 Projets Sportifs Fédéraux (PSF - ANS)
- P. 128 Responsabilité Sociétale des Organisations
- P. 145 Activité des A.S & pratiquant.es
- P. 163 Activité sportive nationale
- P. 175 Activité sportive internationale
- P. 187 Communication
- P. 190 Partenariats
- P. 192 Conclusion et perspectives
- P. 197 PALMARÈS NATIONAL 2025



ÉDITO

MOT DU PRÉSIDENT

Chères toutes, chers tous,

Ce rapport d'activité de la saison 2024-2025 nous offre l'occasion de revenir sur une année particulièrement marquante pour la Fédération Française du Sport Universitaire.

Avec 122 304 licenciés, la FF Sport U a atteint cette saison un niveau jamais égalé. Ce record confirme le dynamisme de notre fédération, l'engagement remarquable de nos territoires et la qualité du travail accompli, au quotidien, par l'ensemble des acteurs du sport universitaire.

La saison a également été marquée par un résultat historique sur la scène internationale. En janvier 2025, à Turin, lors des Jeux mondiaux universitaires d'hiver, la France a terminé en tête du tableau des médailles. Une performance exceptionnelle, qui n'avait plus été réalisée depuis les premiers Jeux de l'histoire, à Chamonix en 1960. Elle traduit la qualité de l'engagement de nos étudiantes et étudiants sportifs, mais aussi la solidité du modèle sportif français et la capacité des universités et des écoles à accompagner toujours mieux les athlètes dans leur double projet.

Cette dynamique nous encourage à poursuivre notre ambition, alors même que notre environnement devient plus concurrentiel et plus exigeant sur le plan économique.

La fédération doit continuer à s'adapter, à diversifier ses ressources et à faire évoluer son modèle, tout en restant fidèle à ce qui fait sa force : proposer une pratique compétitive accessible au plus grand nombre.
Sur ce point, je veux redire combien le soutien de l'État demeure essentiel.

Grâce à l'engagement constant du ministère de l'Enseignement Supérieur et de la Recherche et de l'Espace, du ministère des Sports et de l'Agence Nationale du Sport, la FF Sport U est l'une des fédérations les plus soutenues par les pouvoirs publics et l'une de celles dont le coût d'accès reste le plus modéré pour les étudiantes et les étudiants.

Le dispositif ministériel *Pass Sport* contribue également à cet objectif, en permettant aux étudiants en situation de précarité de s'engager gratuitement dans la compétition universitaire.

Toutefois, même si elle reste modeste, la participation financière des usagers demeure indispensable au bon fonctionnement de la fédération et à la qualité de l'offre sportive qui leur est proposée.

L'année 2025-2026 s'inscrit dans la continuité de cette ambition, avec notamment le déploiement du nouveau système d'information MySportU, qui constitue une évolution majeure du service proposé aux licencié.e.s, aux associations sportives et à l'ensemble de notre réseau.

LE MOT DU PRÉSIDENT

L'organisation en France du Championnat du monde universitaire 2026 de handball représentera également un temps fort du rayonnement international du sport universitaire français.

Je tiens à remercier chaleureusement l'ensemble des équipes de la fédération, au niveau national comme dans les territoires, ainsi que les associations sportives, les étudiant.e.s et enseignant.e.s engagés, et l'ensemble de nos partenaires privés et institutionnels, pour leur mobilisation quotidienne.

« Notre cap reste inchangé : offrir à toutes et à tous, quelles que soient leurs singularités et sur l'ensemble des territoires, une pratique sportive de compétition de qualité, inclusive et diversifiée, du niveau local jusqu'à l'échelon international.

Cette ambition dépasse la seule logique de la médaille : il s'agit avant tout de permettre au plus grand nombre de pratiquer, par le biais de la compétition, au service de la santé, du vivre ensemble sur les campus et du plaisir partagé de la rencontre sportive, quels que soient les formats et les niveaux de pratique. »

Cédric TERRET
Président de la Fédération Française du Sport Universitaire

ENSEMBLE,
CONTINUONS À FAIRE GRANDIR LE SPORT UNIVERSITAIRE FRANÇAIS.



PRÉAMBULE

L'année 2025 ouvre une nouvelle séquence pour la Fédération Française du Sport Universitaire.

Première année de la mandature 2025–2028, elle s'inscrit dans un contexte national et institutionnel profondément instable, marqué par des incertitudes politiques durables, des tensions économiques persistantes et des arbitrages budgétaires qui fragilisent l'action publique et l'ensemble des acteurs du service public.

L'enseignement supérieur, en mutation permanente, n'échappe pas à ces contraintes. Reconfigurations territoriales, recompositions institutionnelles, développement massif du secteur privé, émergence de structures hybrides et multiplication des parcours post-bac imposent à la fédération une adaptation récurrente de ses cadres juridiques, réglementaires et organisationnels.
Cette complexité structurelle pèse directement sur les conditions de déploiement de la pratique sportive étudiante et renforce la nécessité d'un acteur fédérateur, structurant et lisible.

Dans ce contexte, l'héritage des Jeux Olympiques et Paralympiques de Paris 2024 appelle un regard lucide.

Malgré l'investissement significatif de la fédération et de ses territoires, les retombées structurelles attendues pour le sport universitaire n'ont malheureusement pas été à la hauteur des enjeux ni des efforts consentis.

Ce constat, partagé, révèle un écart encore sensible entre la reconnaissance institutionnelle du sport universitaire dans les politiques publiques et les moyens effectivement mobilisés pour en assurer le plein déploiement.

Pour autant, la FF Sport U n'a jamais dévié de sa trajectoire. Fidèle à sa mission de service public, elle a poursuivi en 2025 son action avec détermination, portée par l'engagement de ses équipes nationales et territoriales, de ses élus, de ses bénévoles et de l'ensemble de son réseau associatif.

L'année 2025 constitue, à cet égard, une année de référence. Avec un nombre record de licences délivrées, la fédération atteint un niveau inédit depuis sa création.

Ce résultat ne saurait cependant être réduit à un indicateur de performance sportive.

PRÉAMBULE

Il traduit la confiance des étudiantes et étudiants envers une fédération qui ne se limite pas à l'organisation de la compétition au sens strict, mais qui propose une offre globale, inclusive et structurée, au service de l'ensemble des publics post-bac.

La FF Sport U s'affirme aujourd'hui comme un acteur central de la promotion du sport-santé, de la lutte contre la sédentarité, de la prévention des fragilités physiques et psychiques, et de l'accompagnement des parcours étudiants.

La pratique compétitive demeure le pilier fondamental de son action, mais elle s'inscrit désormais dans une approche plus globale et systémique, visant l'accès du plus grand nombre à une activité physique, adaptée (compétition sous toutes ses formes, pour tous niveaux, et tendue vers toutes sortes d'objectifs), régulière et encadrée, indépendamment des visées de performance, de sélection ou de haut niveau.

Cette dynamique positive invite néanmoins à une réflexion collective sur la soutenabilité du modèle du sport universitaire.
La FF Sport U évolue dans un cadre de service public exigeant, fondé sur des principes de solidarité, de mutualisation et d'égalité d'accès.

Ces principes demeurent au cœur de son action. Ils supposent toutefois une responsabilité partagée de l'ensemble des acteurs du sport universitaire.

Dans un contexte de contraintes budgétaires accrues, de hausse continue des coûts d'organisation et d'élargissement constant des publics concernés, le modèle fondé sur une gratuité implicite et généralisée atteint aujourd'hui ses limites.

La pérennité du sport universitaire repose désormais sur une logique de contribution raisonnée, proportionnée et solidaire, condition indispensable à la pérennité et à l'efficacité d'un modèle mutualiste durable.

La fédération n'a pas vocation à se substituer aux responsabilités individuelles ou locales, mais à organiser un cadre commun, équitable et soutenable, permettant à chaque acteur — établissements, associations sportives, encadrants, étudiants — de contribuer, à son niveau, à la vitalité et à la continuité du service rendu.

Cette prise de conscience progressive constitue un enjeu structurant pour les années à venir.

PRÉAMBULE

Cette orientation stratégique est rendue possible par le soutien constant de l'État, la confiance renouvelée du ministère de l'Enseignement Supérieur, de la Recherche et de l'Espace, notre ministère de tutelle, du ministère des Sports de la Jeunesse et de la Vie Associative, ainsi que par l'engagement sans relâche des acteurs de terrain.

Elle conforte la légitimité de la FF Sport U comme opérateur structurant au croisement des politiques sportives, éducatives et de santé publique.

Au-delà des données qu'il rassemble, ce rapport d'activité 2025 témoigne d'une fédération consciente de ses responsabilités, lucide sur les tensions qui traversent son environnement, mais résolument engagée à faire du sport universitaire un outil majeur de santé, de cohésion et de réussite pour l'ensemble des étudiants.

« En dépit d'une amélioration encore trop lente des conditions de pratique sportive dans le champ universitaire, tandis que l'intérêt pour le sport et l'activité physique semble croitre, conséquence probable d'une conscientisation d'opportunité, ce bilan 2025, très positif, est bien le fruit d'un collectif et du soutien indéfectible de l'État, de la confiance renouvelée de nos partenaires, en premier lieu la communauté universitaire, et du dévouement de l'ensemble des personnels fédéraux. Je tiens ici à exprimer ma profonde reconnaissance à tous ces acteurs. »



Xavier DUNG
Directeur National
Fédération Française du Sport Universitaire



CHIFFRES CLÉS 2025

CHIFFRES CLÉS 2025

122 304
LICENCIÉS

105 941 en *2022*, **119 907** en *2023* et **38 000** en *1978*

13 431
ÉTUDIANTS AYANT PARTICIPÉ À UNE COMPÉTITION NATIONALE OFFICIELLE

7 543
SPORTS INDIVIDUELS

5 888
SPORTS COLLECTIFS

76
CHAMPIONNATS NATIONAUX ORGANISÉS

VS
ENVIRON
25 000
RENCONTRES ORGANISÉES

1 588
ARBITRES RECENCÉS

3 343
ÉTUDIANTS FORMÉS

(ARBITRES – DIRIGEANTS – ORGANISATEURS)

17
RÉGIONS & COLLECTIVITÉS

RECENSANT DE L'ACTIVITÉ SPORT U (MÉTROPOLE + OUTRE-MER)

550 TITRES NATIONAUX DÉCERNÉS EN SPORTS INDIVIDUELS

75 TITRES NATIONAUX DÉCERNÉS EN SPORTS COLLECTIFS

4710 DIRIGEANTS RECENSÉS

LES CHIFFRES CLÉS 2025

SPORTS AU PROGRAMME INTERNATIONAL EUSA (EUROPE)
Aucun en *1982* et 2 en *2001*

SPORTS AU PROGRAMME INTERNATIONAL FISU (MONDE)
20 en *1982*

TITRES NATIONAUX DÉCERNÉS EN SPORTS INDIVIDUELS ET COLLECTIFS

ÉTUDIANTS/AS AYANT PARTICIPÉ À UNE COMPÉTITION INTERNATIONALE OFFICIELLE
125 Jeux Mondiaux Universitaires d'été
72 Jeux Mondiaux Universitaires d'hiver
456 Championnats d'Europe des Universités
68 Rencontres Internationales

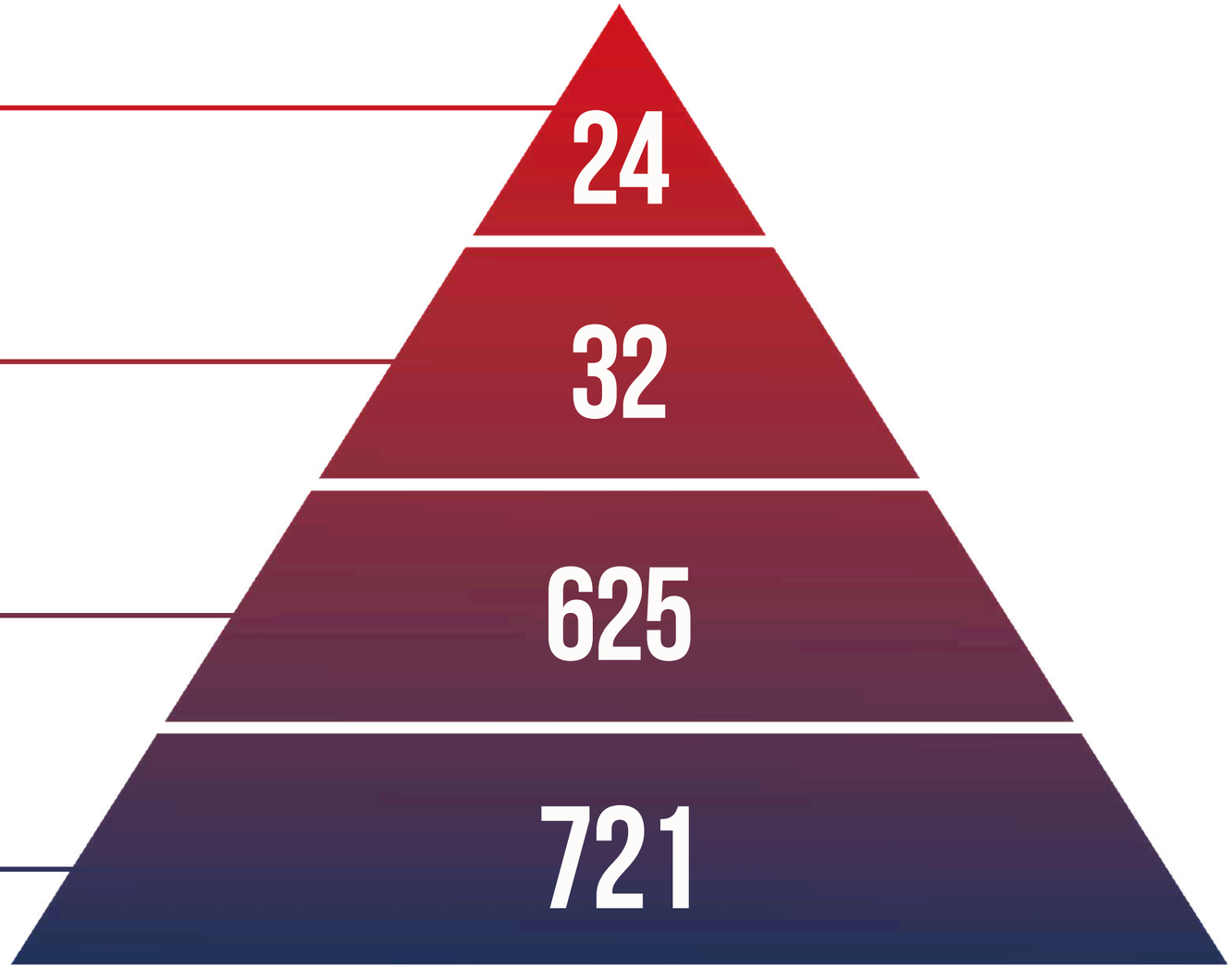



ÉCOSYSTÈME FÉDÉRAL

BRÈVE HISTOIRE DU SPORT UNIVERSITAIRE ET DE LA FF SPORT U

Un chaînon incontournable du mouvement sportif national et de l'enseignement supérieur

La FF Sport U, fondée en 1978 (FNSU, Fédération Nationale du Sport Universitaire, à l'époque), dans les conditions délicates qui ont accompagné le démantèlement de l'ASSU (Association Sportive du Sport Scolaire et Universitaire), a su depuis, remplir avec application et professionnalisme ses missions, pour devenir peu à peu une brique reconnue et incontournable de l'organisation du mouvement sportif, de la vie étudiante et du ministère de l'Enseignement Supérieur.

La FF Sport U, **unique fédération sportive de l'Enseignement Supérieur,** présente, par son statut de type associatif et sa mission de service public, **une dualité qui fait son originalité et sa force** au sein du mouvement sportif français et international.

Le sport universitaire français occupe ainsi une position originale et privilégiée en regard des autres États Européens, position qui lui permet de **combiner efficacité et souplesse** pour accompagner la pratique compétitive des étudiants.



BRÈVE HISTOIRE DU SPORT UNIVERSITAIRE ET DE LA FF SPORT U



En associant, au sein de ses organes de gouvernance, des représentants élus étudiants (50%) à un collège d'élus non-étudiants (50%), la FF Sport U garantit ainsi, par son fonctionnement original une représentativité de terrain des acteurs de l'Enseignement Supérieur et de ses campus.

UNE MISSION DE SERVICE PUBLIC

La FF Sport U satisfait en premier lieu aux objectifs qui lui sont assignés dans ses statuts et qui ont été fixés par les pouvoirs publics.

L'**Article R841-1 du Code de l'éducation** (Section 1), **relatif aux associations sportives des établissements d'enseignement supérieur, dispose** :

"Les statuts des associations sportives des établissements d'enseignement supérieur doivent comporter les dispositions ci-dessous :

1° L'association est affiliée à la Fédération nationale du sport universitaire (FFSU)
2° Le nombre des membres du comité directeur est fixé par l'assemblée générale.
3° Le comité se compose paritairement :

a) Du chef d'établissement, membre de droit, d'enseignants et de personnels de l'établissement ;
b) D'étudiants titulaires de la licence délivrée par la Fédération nationale du sport universitaire et à jour de leur cotisation.

Ainsi, en vertu du premier alinéa de l'article premier de ses statuts, **la FF Sport U *"a pour objet*** *de promouvoir et d'organiser la pratique de la compétition sportive amateur pour les étudiants des universités et tous les élèves des établissements d'enseignement supérieur ainsi que, sous réserve de conventions particulières, avec les unions sportives scolaires, pour les élèves des classes postérieures au baccalauréat, pour les personnels, en activité et retraités, des établissements d'enseignement supérieur et des organismes sous tutelle du ministère en charge de l'Enseignement Supérieur et de la Recherche."*

BRÈVE HISTOIRE
DU SPORT UNIVERSITAIRE ET DE LA FF SPORT U

La FF Sport U délivre donc officiellement les titres de Champion de France universitaire et représente le sport universitaire français auprès des instances sportives nationales et internationales :

→ Comité National Olympique et Sportif Français ***(CNOSF)*** ;
→ Fédération Internationale du Sport Universitaire ***(FISU)*** ;
→ Association Européenne du Sport Universitaire ***(EUSA)***.

Comme toute fédération multisports, elle s'attache également à développer des relations avec les fédérations sportives délégataires avec lesquelles elle coordonne son action au sein de Commissions Mixtes Nationales (CMN) et régionales (CMR) et établit des conventions de partenariat et de coopération.

La FF Sport U a conventionné à ce jour avec plus d'**une quarantaine de de fédérations olympiques et non olympiques.**

Bien que n'ayant pas la qualité d'opérateur de l'État dans les PAP **[1]**, la FF Sport U :

→ Exerce une activité de service public, qui se rattache explicitement à la mise en œuvre d'une politique définie par l'État et se présente dans la nomenclature par destination, selon le découpage en mission-programme-actions ;

→ Bénéficie d'un financement assuré majoritairement par l'État, directement sous forme de subventions, ou indirectement via des ressources affectées ;

→ Est sous le contrôle direct de l'État qui, a capacité à orienter les décisions stratégiques (participation au comité directeur) de la fédération, ne se limite pas à un contrôle économique ou financier, et relève de l'exercice de tutelle.

Ainsi, en répondant cumulativement à ces trois critères, la FF Sport U s'apparente aux opérateurs de l'État **[2]**.

[1] Plan Annuel de Performance
[2] Instruction / rapport de la Cour de comptes de 2012 sur la FF Sport U

BRÈVE HISTOIRE DU SPORT UNIVERSITAIRE ET DE LA FF SPORT U

EN DÉFINITIVE, LA FF SPORT U ASSUME UNE TRIPLE RESPONSABILITÉ

→ **Organiser la pratique sportive de compétition,** contribuer à **promouvoir et accompagner la vie associative** sportive des établissements universitaires ;

→ Contribuer à promouvoir **le respect de l'éthique et des valeurs humanistes du sport ;**

→ Considérer comme prioritaires **les objectifs de politiques publiques telles que la santé par le sport, la lutte contre la sédentarité, la lutte contre toute forme de discrimination et contre les violences sexistes et sexuelles, enfin l'inclusion par les pratiques sportives compétitives.**





L'ÉCOSYSTEME DE LA FF SPORT U

La FF Sport U **se positionne au sein du mouvement sportif universitaire** dans un ensemble comportant essentiellement les Services Universitaires des Activités Physiques et Sportives (SUAPS), les Services APS des Grandes Écoles, les Unités de Formation et de Recherche en Sciences et Techniques des Activités Physiques et Sportives (UFR STAPS).

Elle travaille également **en collaboration avec les diverses structures associatives du "mouvement sportif"** rassemblées au sein et autour du CNOSF, en particulier dans le contexte spécifique du Collège des Fédérations Scolaires et Universitaires et du Collège des Fédérations Multisports et Affinitaires.

Il est important de prendre conscience de l'impact de **l'évolution considérable du paysage universitaire sur les conditions d'exercice de la fédération au cours des 30 dernières années** : augmentation considérable du nombre d'étudiants, autonomie des universités, multiplication du nombre de structures privées, fusion des établissements, mobilité des étudiants, semestrialisation des cursus, etc.

La loi NOTRe, promulguée en 2017 a également modifié la structure même de la FF Sport U, la faisant passer de 25 Comités Régionaux (CRSU académiques) à 15 Ligues Régionales (LRSU) du sport universitaire.

Mettre en perspective les résultats de la FF Sport U avec l'évolution de l'Enseignement Supérieur et de l'écosystème de la FF Sport U est une nécessité pour appréhender la complexité d'un environnement et de ses contraintes mouvantes.

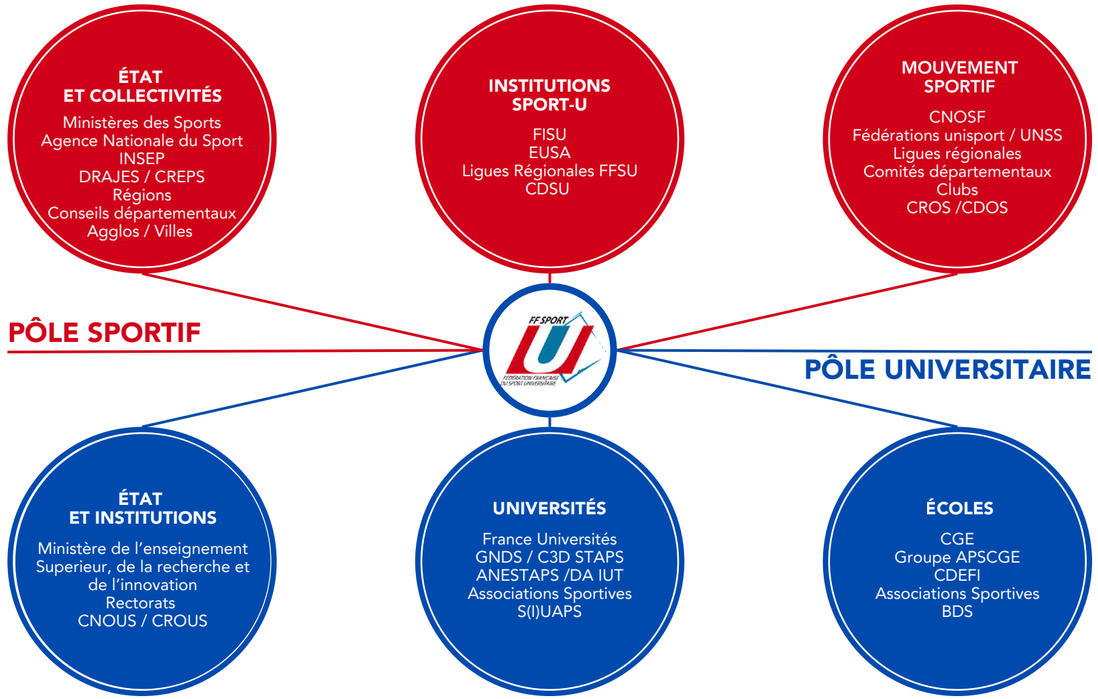

L'ÉCOSYSTEME DE LA FF SPORT U

ÉVOLUTION DES EFFECTIFS D'INSCRITS DANS L'ENSEIGNEMENT SUPÉRIEUR

Le **nombre total d'étudiants en France a été multiplié par 2,5 entre 1980 et 2025**.

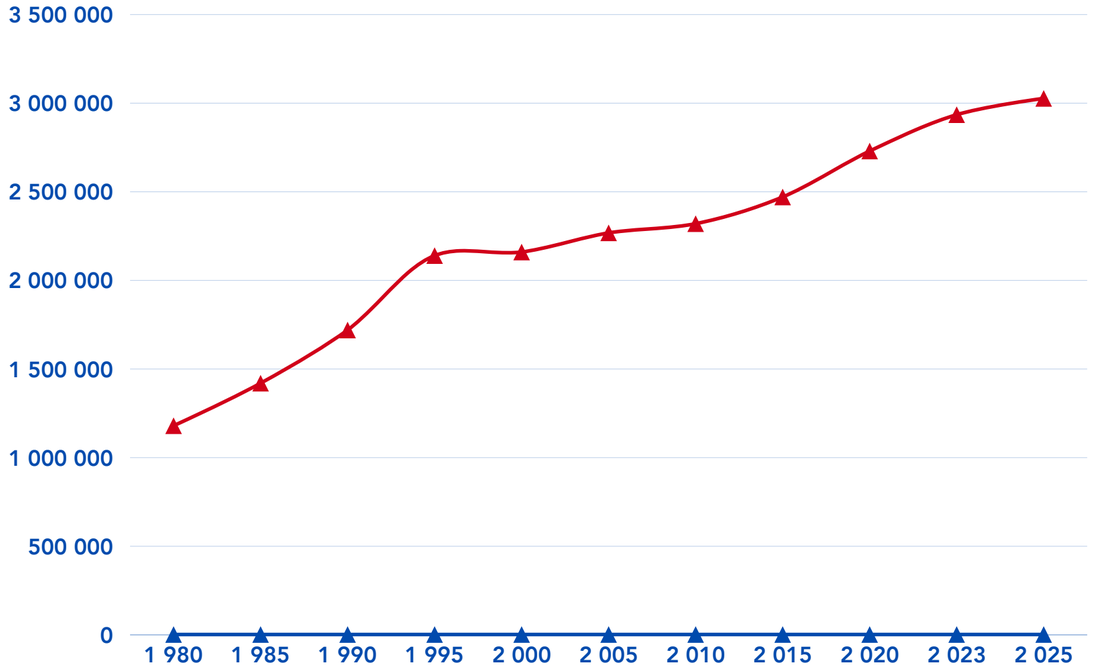

Source MESR-SIES

En 2025, les effectifs de l'enseignement supérieur français ont dépassé les 3 millions : **3 012 786 étudiants** étaient inscrits dans un établissement public ou privé au 31 décembre (**+1,38%**) !

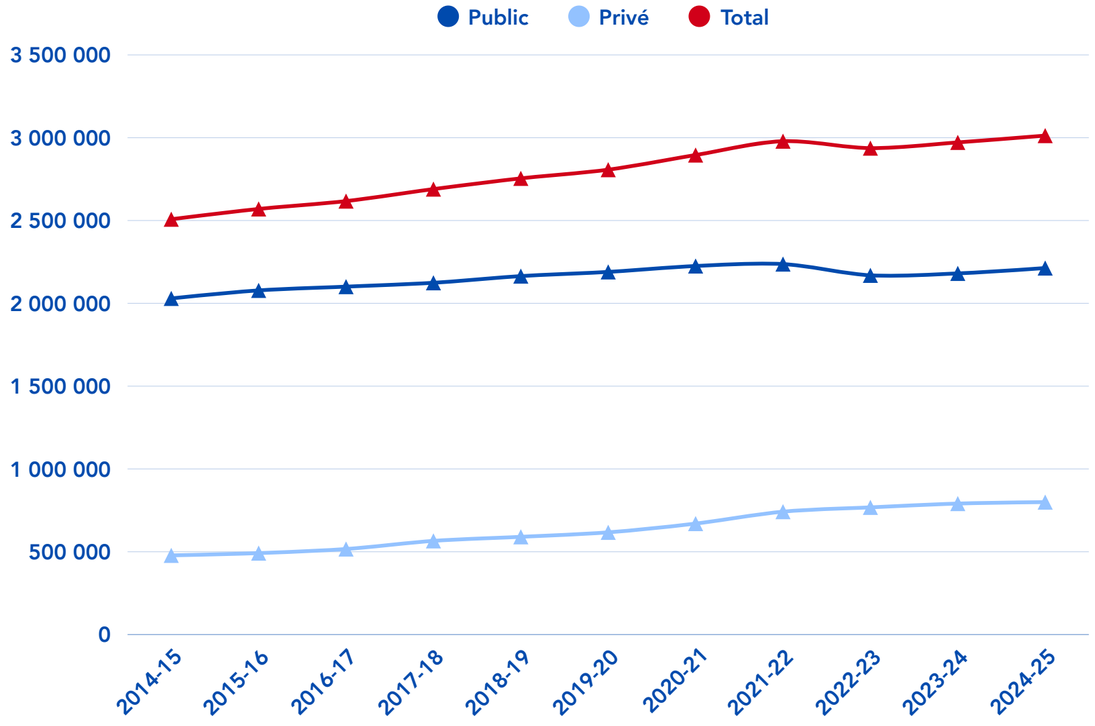

Source : enseignementsup-recherche.gouv.fr, 22 décembre 2025

L'ÉCOSYSTEME DE LA FF SPORT U

UNE MASSIFICATION ÉTUDIANTE … SANS EFFET PROPORTIONNEL SUR LA FFSU

Le nombre d'étudiants dans l'enseignement supérieur continue donc de croître. Cette progression devrait constituer un levier de développement majeur pour la FFSU.

Toutefois, cette massification ne s'est pas accompagnée d'une augmentation proportionnelle du nombre de licenciés. Celui-ci n'a, en effet, "que" doublé sur la même période, traduisant ainsi une diminution du taux de pénétration du sport universitaire.

Ce décalage s'explique par les **profondes transformations du paysage universitaire et des conditions de vie étudiante**.

Carte : Répartition des étudiants en 2024 (%)

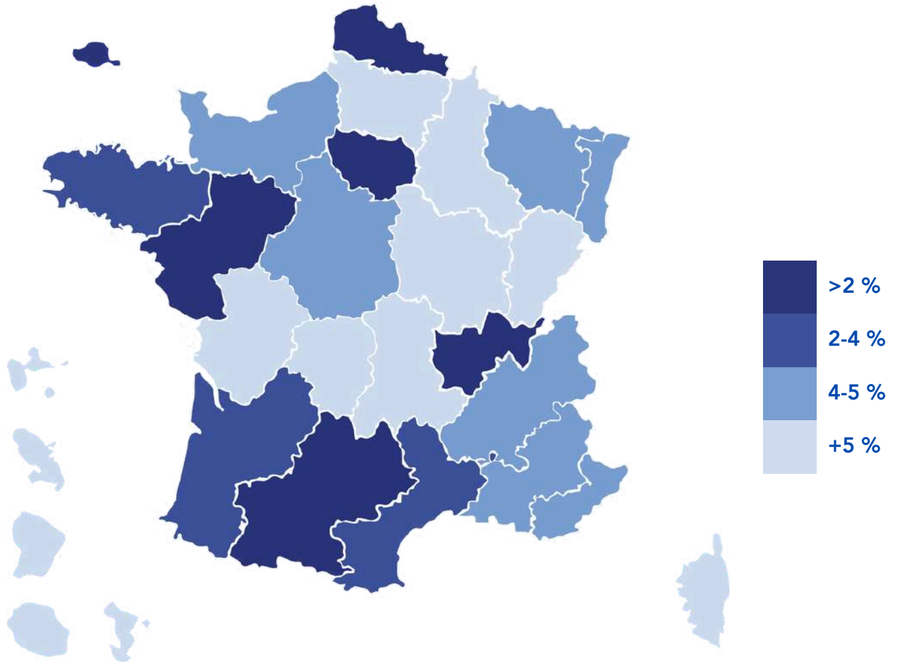

France : 3 012 800 étudiants

UN CONTEXTE DE FONCTIONNEL DE PLUS EN PLUS CONTRAINT

La fédération rencontre des difficultés structurelles récurrentes dans l'accomplissement de ses missions, dans un contexte universitaire qui s'est largement modifié au cours des dernières décennies, devenant de plus en plus incertain, éclaté et hétérogène :

→ **Abandon de fait de la notion de "jeudi après-midi libéré"** pour les activités sportives ;
→ **Baisse du nombre d'enseignants titularisés dans l'enseignement supérieur et investis dans l'accompagnement des A.S ;**

L'ÉCOSYSTEME DE LA FF SPORT U

→ **Thématique « sport » en moyenne peu considérée dans les politiques et stratégies** de développement des établissements et ce, malgré l'année 2024 "olympique" et la feuille de route interministérielle MSJOP / MESR signée en 2023 ;

→ **Encombrement des créneaux "utiles" d'utilisation des installations sportives,** résultant d'un déficit des équipements sportifs dans les établissements d'enseignement supérieur (très peu d'installations sportives dans le secteur privé) ;

→ **Coût de location des installations sportives** pour les compétitions universitaires de plus en plus élevé ;

→ **Périodes de stages** étendues et généralisées ;
→ **Semestrialisation** systématisée ;
→ Périodes (zones) de **vacances désynchronisées** ;
→ Créations d'**antennes universitaires délocalisées et isolées.**

UN "ESPACE SOCIAL" ÉTUDIANT NON FAVORABLE

→ **Précarisation** et baisse relative du pouvoir d'achat des étudiants **[1]** ;

→ Diminution du temps de loisir des étudiants et **alourdissement des emplois du temps**.

UNE ÉVOLUTION SOCIOLOGIQUE DES PRATIQUES

La démocratisation et la **montée des pratiques libres** / non licenciées est une réalité que rencontre chacune des fédérations sportives : essor du sport santé, du running, du fitness et la baisse relative de l'attractivité des sports collectifs.

La FF Sport U s'ouvre aux pratiques émergentes mais reste majoritairement centrée sur la compétition structurée, tandis que les usages évoluent.

UNE CONCURRENCE IMPLICITE DU SECTEUR PRIVÉ

Nous constatons **une forte croissance du secteur privé marchand** (+3,3%) disposant de moyens de communication et commerciaux sans commune mesure. Ces établissements qui relèvent du secteur lucratif ne sont pas intégrés au modèle associatif universitaire.

[1] 29% des étudiant·e·s sont issu·e·s des classes populaires.
40% des étudiant·e·s exercent une activité rémunérée pendant l'année universitaire.
57% des étudiant·e·s qui travaillent exercent une activité rémunérée sans aucun lien avec leurs études. 23% des étudiant.e.s reçoivent une aide de l'État (bourses) du fait du plafond de ressources familiales limité 26,1 % ne couvrent pas leurs besoins mensuels et 24, 1 les couvrent moyennement.

Source OVE 2020 (Observatoire de la Vie Étudiante) – Enquête conditions de vie des étudiants en 2020.

L'ÉCOSYSTEME DE LA FF SPORT U

UNE PYRAMIDE "ÂGES DES LICENCIÉS SPORTIFS" PEU FAVORABLE CONCERNANT LA CATÉGORIE DES JEUNES ADULTES

La tranche d'âge correspondant à la population étudiante n'échappe pas à la très faible moyenne des licenciés adultes nationaux toutes fédérations sportives confondues.

Un effet de rupture flagrant à l'entrée dans l'enseignement supérieur

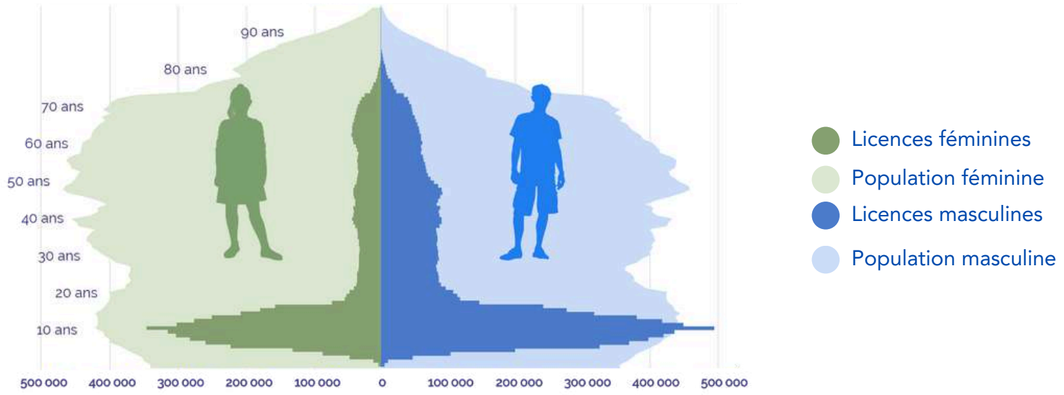

Sources : INJEP-MEDES, recensement des licences réalisé auprès des fédérations sportives agréées par le ministère chargé des sports, 2022 ; INSEE, estimations de population et âge des détenteurs de licences au 1er janvier 2022.
Note : Les données portent sur la saison 2021/2022, l'année civile 2022 ou toutes autres périodes se terminant en 2022 selon la fédération.

Une très nette rupture dans les chiffres de prise de licences à partir de l'âge clé de 18-19 ans, soit en fin ou après l'enseignement secondaire, et donc à l'**entrée dans l'autonomie et l'apparition de nouvelles contraintes** pour les jeunes adultes, et dans les études supérieures est observable dans la majorité des fédérations.

Pyramide des âges des licences sportives FF Sport U

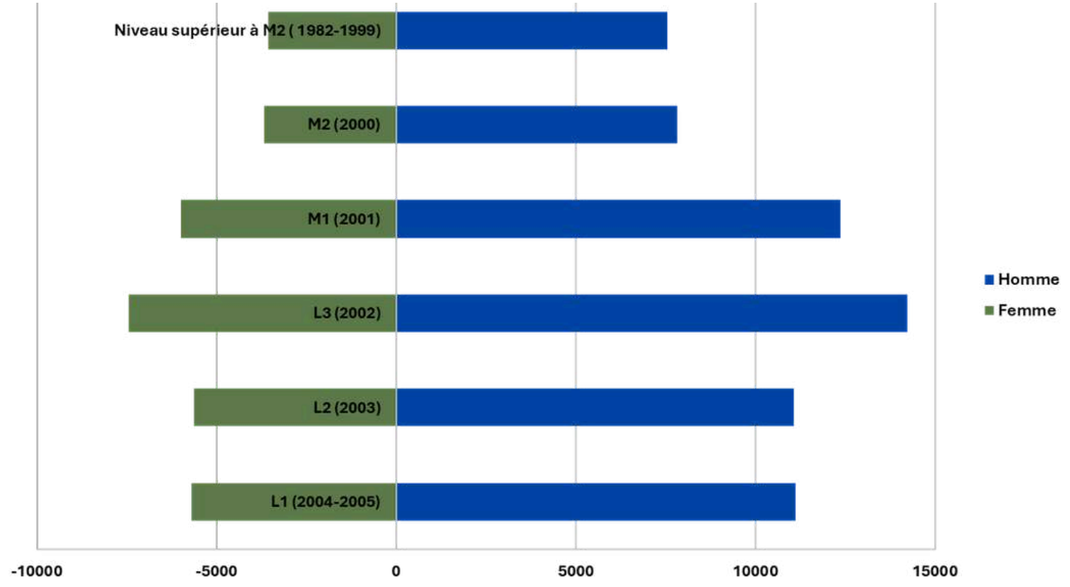

(Travaux Louis-Gerville Reache_ 2023)

A.S, LICENCIÉ.ES, PRATIQUANT.ES

LES CAMPUS CONNECTÉS : UNE ILLUSTRATION DE LA MUTATION RAPIDE ET PROFONDE DE L'ÉCOSYSTÈME UNIVERSITAIRE, UN DISPOSITIF INNOVANT, ...

Les Campus connectés sont emblématiques de l'évolution du paysage et de l'écosystème universitaire

Les Campus connectés sont des tiers-lieux qui accueillent et accompagnent des étudiants (+ de 5 500 depuis 2019) inscrits dans une formation de l'Enseignement Supérieur **en hybride**, (à distance de l'établissement d'origine de la formation, mais en bénéficiant du soutien et de l'accompagnement d'un "coach/tuteur"), **dans des territoires éloignés des grands centres universitaires.**

Les Campus connectés sont **labellisés par l'État et portés par des collectivités territoriales locales, en relation avec la région académique et une université de proximité.**

Un dispositif "sur-mesure" pour des étudiants qui subissent une baisse d'égalité d'accès à l'enseignement supérieur et de réussite dans leur territoire et ayant permis de :

→ Dynamiser les territoires en offrant de nouvelles opportunités de formation ;
→ Réduire la fracture numérique et éducative en proposant des solutions d'apprentissage accessibles ;

... NÉCESSITANT UNE ADAPTATION RÈGLEMENTAIRE DE LA PART DE LA FF SPORT U

→ Favoriser le maintien des jeunes dans leur territoire d'origine tout en poursuivant des études supérieures ;
→ Favoriser l'innovation pédagogique au sein de l'université via notamment une transformation de l'offre de formation.

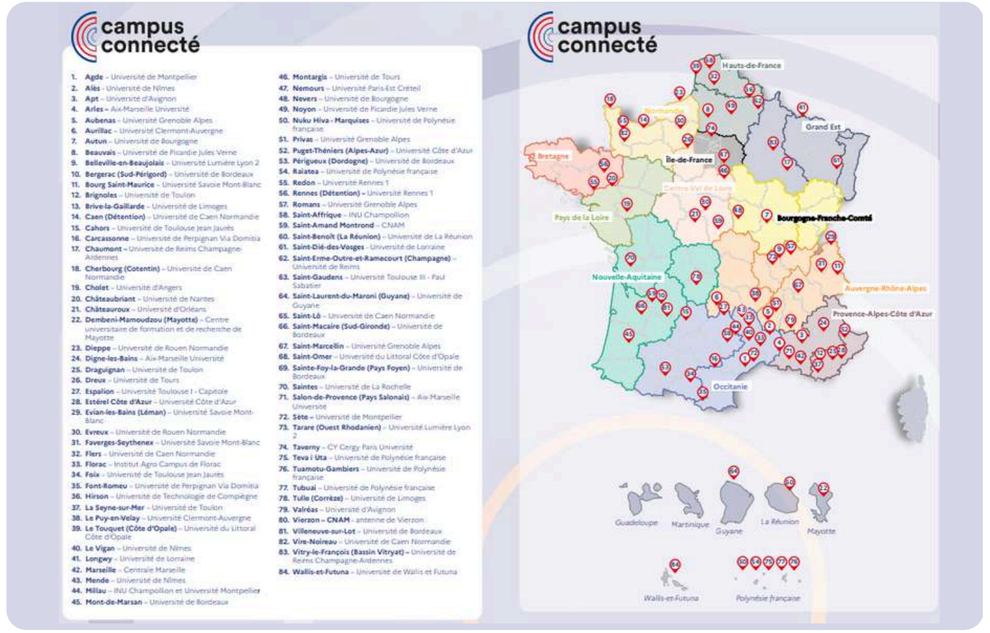

89 campus connectés recensés en 2025 sur le territoire

L'ÉCOSYSTEME DE LA FF SPORT U

PLUS D'1 ÉTUDIANT SUR QUATRE EST INSCRIT DANS UN ÉTABLISSEMENT PRIVÉ ...

Les évolutions sociologiques des pratiques sportives, marquées par un essor des pratiques libres, individuelles et moins compétitives, ainsi que **la montée en puissance du secteur privé de l'enseignement supérieur**, des périodes de **stages intégrées dans tous les cursus, et des formations en alternance,** contribuent à éloigner une part croissante des étudiants du modèle fédéral traditionnel.

La création, depuis plusieurs années d'un nombre important d'établissements privés qui, peu à peu, s'affilient à la FF Sport-U ou proposent à leurs étudiants de participer aux activités de la FF Sport U, ne permet pas une augmentation mécanique de l'activité fédérale universitaire, tant **ces établissements privés ne disposent de - ou ne se donnent pas les - moyens d'accompagner leur étudiants vers cette pratique sportive compétitive et ne disposent pas d'infrastructures adaptées.**

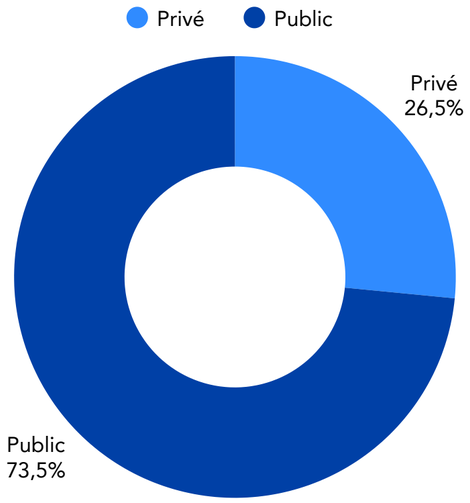

Source MESR-SIES

... AUTANT QU'EN 2024, MAIS 9 POINTS (%) DE PLUS QU'EN 2010

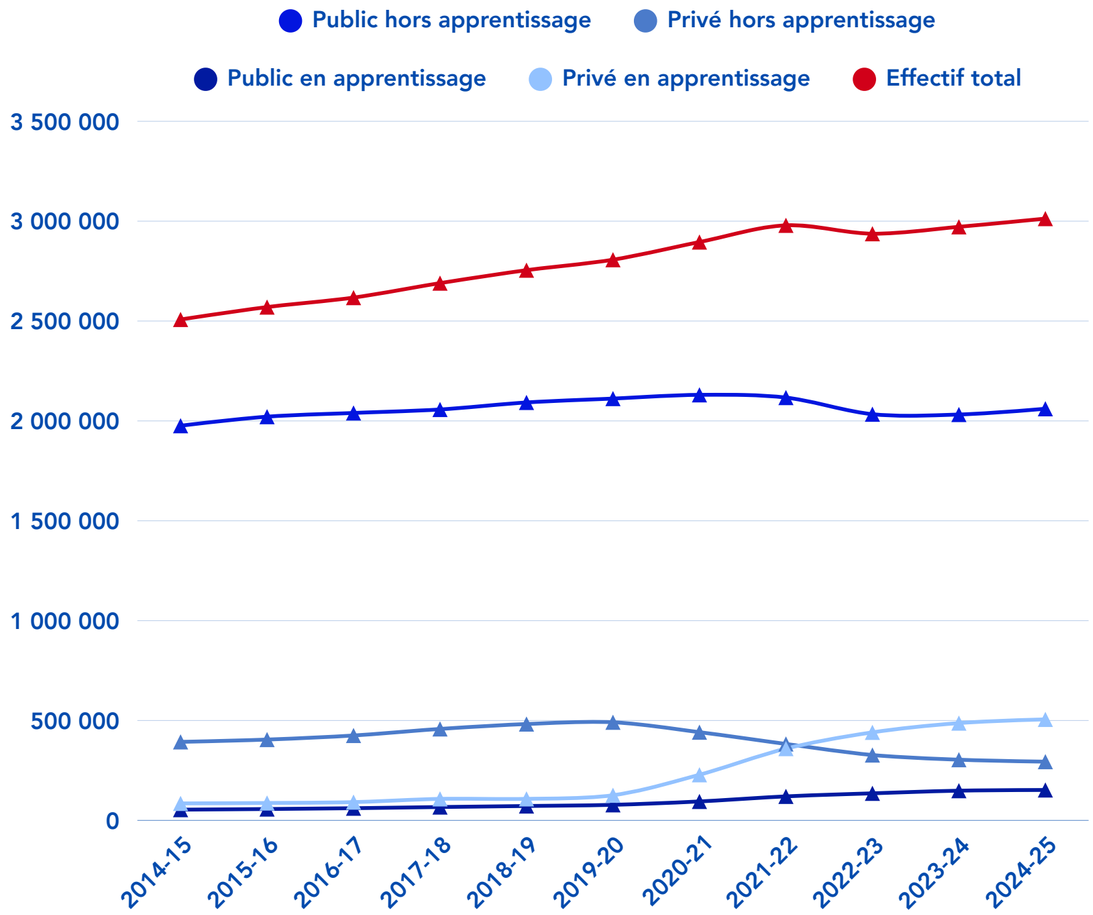

L'ÉCOSYSTEME DE LA FF SPORT U

La part de l'enseignement privé, se montre **très variable d'une académie à l'autre.**

Plus d'un tiers des étudiants sont formés dans le secteur privé dans les académies de Nantes (36,3 %), Lyon ou encore Paris et Versailles, désormais accompagnées des académies de Bordeaux et de Nice.

La part de l'enseignement supérieur privé diminue dans treize académies.

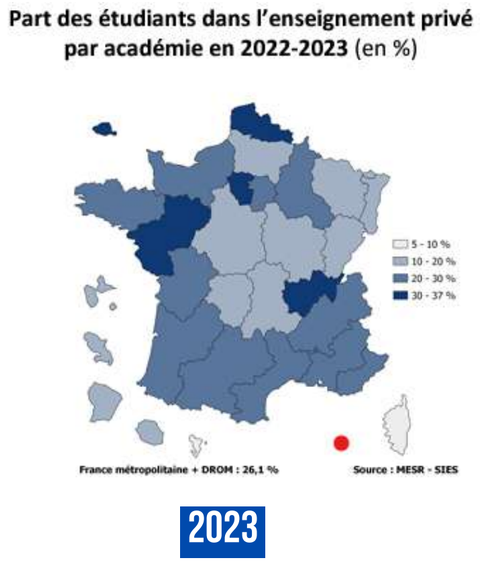

2023

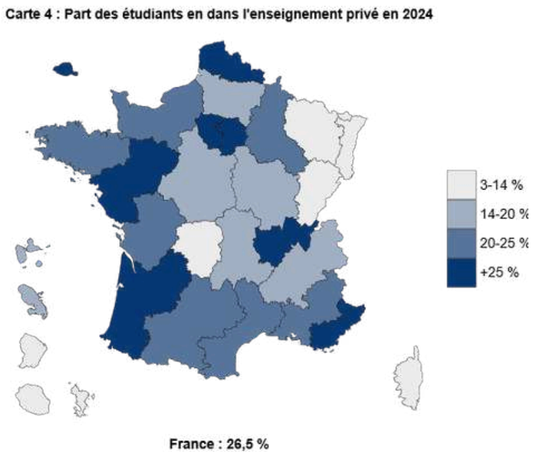

2025

Plus que jamais, il semble pertinent et important, pour envisager le développement de la FF sport U, de mettre en pespective l'évolution des effectifs étudiants dans les établissements (écoles) privés, leur répartition géographique sur le territoire national, et la répartition des licenciés FF Sport U « Universités/Écoles » du secteur Écoles géographiquement.

L'évolution de la proportion et de la répartition des "licences Écoles" et "autres" reflète les évolutions et tendance de ces dernières années.

Les **Ligues Régionales** devront incontournablement, à partir de ces constats, **recenser ces nouveaux établissements privés**, prendre en considération ce contexte régional mouvant et s'y adapter, dans la mesure de leurs possibilités (structurelles et infrastructurelles), en proposant des **offres d'affiliation et de pratique appropriées et compatibles** à des étudiants qui représentent à présent un quart des effectifs de l'Enseignement Supérieur.

L'ÉCOSYSTEME DE LA FF SPORT U

DES ENJEUX MAJEURS POUR LA FF SPORT U

Dans ce contexte, la FFSU se trouve confrontée à **un paradoxe structurant** :

- un public potentiel en forte augmentation,

mais,

- des conditions de captation et de fidélisation de plus en plus contraintes.

L'enjeu pour les années à venir réside ainsi dans la capacité de la fédération à adapter son offre de pratique, à diversifier ses formats d'engagement et à renforcer son intégration dans un écosystème universitaire en mutation, afin de reconquérir une part plus importante de la population étudiante.

- **Adaptation localisée de l'offre ;**
- **Formats plus flexibles (loisir, événementiel, pratique courte) ;**
- **Évenements moins dépendants du calendrier universitaire ,**
- **Intégration du privé ;**
- **Modèles d'adhésion adaptés ;**
- **Accessibilité économique (Coût, mobilité, logistique) ;**
- **Renforcement du lien avec les établissements ;**
- **Accompagnement du renforcement du sport dans les politiques universitaires ;**
- **Accompagnement des étudiants isolés vers la pratique et les structures universitaires.**



MODÈLE ÉCONOMIQUE

MODÈLE ÉCONOMIQUE DE LA FF SPORT U

LES PRODUITS

Avec un total de 9,44 M€ de produits en 2025, la structure financière de la FF Sport U met en évidence un modèle économique fortement marqué par sa mission de service public (sport universitaire et vie étudiante).

Les subventions publiques constituent la principale source de financement, à hauteur de 6,69 M€, soit **70,85 % des ressources totales**. Ce niveau élevé de financement public reflète le positionnement spécifique de la fédération, dont l'activité s'inscrit **au croisement des politiques sportives, universitaires et éducatives.**

Cette situation distingue la FFSU de nombreuses fédérations sportives, dont les modèles économiques reposent davantage sur les licences, les partenariats commerciaux ou l'exploitation d'événements.

Les **affiliations et licences représentent 2,03 M€, soit 21,49 % des produits**. Elles constituent ainsi **la principale ressource propre de la fédération**, mais **leur poids reste relativement limité** au regard d'autres fédérations sportives, **en raison notamment de la politique tarifaire volontairement modérée** de la licence universitaire.

Les **ressources issues de partenariats demeurent modestes** : **2,94 %** pour les partenariats privés et 2,42 % issus de partenariats avec d'autres fédérations sportives, traduisant les capacités limitées de valorisation commerciale du sport universitaire, moins exposé aux logiques de marché que les disciplines sportives médiatisées ou professionnelles.

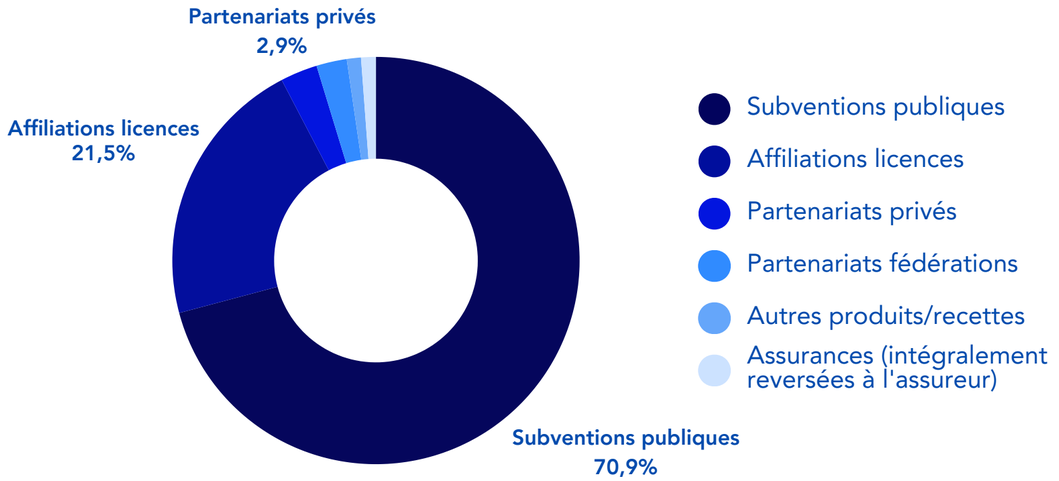

Enfin, les autres produits et assurances (dont les recettes sont intégralement reversées à l'assureur fédéral) représentent environ 2,3 % des recettes, confirmant que les marges de diversification des ressources hors subventions et licences restent relativement faibles.

MODÈLE ÉCONOMIQUE DE LA FF SPORT U

LES CHARGES

LA VIE DES RÉGIONS ET TERRITOIRES 69,3 % DU BUDGET

C'est **la ligne budgétaire massivement et historiquement privilégiée, presque 70%,** pour le soutien à l'organisation des actions et au développement dans les territoires (compétitions, formations, aide à la participation des A.S aux compétitions EUSA européennes, etc.).

LE FONCTIONNEMENT FÉDÉRAL 18,9 % DU BUDGET

2nde ligne budgétaire **(presque 4 fois inférieure à celle consacrée aux territoires) pour 18,6% du buget** correspond aux salaires des personnels fédéraux, au fonctionnement administratif, informatique (y compris les services, prestations mis à disposition des régions) , logistique, honoraires, communication, etc.

LA VIE INTERNATIONALE 8,7 % DU BUDGET

Bloc relatif aux engagements et participations des équipes de France universitaires et aux organisations des compétitions internationales sur le territoire français, **conformément aux objectifs partagés et fixés conventionnellement avec les ministères**, dans le cadre de la représentation et du rayonnement de la France à l'international.

LA VIE FÉDÉRALE 1,8 % DU BUDGET

Bloc représentant les **missions statutaires** essentielles à toute fédération : temps institutionnels (AG, CD, etc.), différentes commissions (CMN, commissions statutaires), séminaires, etc.

ASSURANCES LICENCIÉS

Reversement intégral à l'assureur fédéral des cotisations assurance Individuel Accident (IA) et Responsabilité Civile (RC) des licenciés.

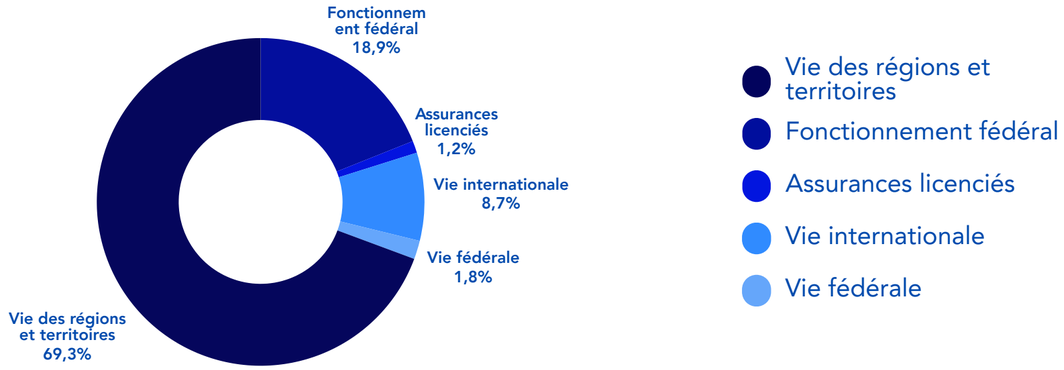

UN MODÈLE DE REDISTRIBUTION TERRITORIALE DANS UN CONTEXTE DE RESSOURCES LIMITÉES

La FFSU **reverse donc aux territoires davantage que ce qu'elle perçoit en licences et affiliations** (de **148 à 165 %** selon les années depuis 2014). La redistribution territoriale est donc une orientation structurelle du modèle FF Sport U, et non un phénomène conjoncturel.

MODÈLE ÉCONOMIQUE DE LA FF SPORT U

UN MODÈLE ATYPIQUE DANS LE PAYSAGE FÉDÉRAL

Le modèle de la FF Sport U se distingue donc clairement dans le paysage sportif français. Il repose sur trois caractéristiques majeures :

→ **un niveau de redistribution territoriale très élevé ;**
→ **des ressources liées aux licences limitées ;**
→ **des ressources commerciales structurellement restreintes.**

La FF Sport U apparaît moins comme une fédération de captation de ressources que comme une fédération de redistribution et de service public au service du sport universitaire et des territoires.

Ce phénomène est extrêmement rare dans les fédérations sportives au sein desquelles, pour la plupart, les licences financent principalement le fonctionnement fédéral central.

Le modèle FFSU présente un équilibre particulier : une fédération très redistributive dont les ressources sont réinvesties dans :

→ l'activité sportive universitaire ;
→ le développement territorial ;
→ les ligues régionales ;
→ les associations sportives ;
→ les territoires moins dotés et isolés.

Cette singularité constitue à la fois **une force pour l'animation sportive nationale, mais également une contrainte pour le développement et le niveau de service fédéral.**

Une structure financière qui met en évidence **un modèle équilibré mais fragile,** reposant sur un fort engagement public et sur une politique d'accessibilité de la pratique sportive étudiante.

UNE TENSION PERMANENTE ENTRE REDISTRIBUTION ET DÉVELOPPEMENT

La FF Sport U doit relever un défi délicat : en permanence arbitrer entre :

→ **Soutenir les territoires** pour maintenir un haut niveau de redistribution territoriale (son niveau de service aux territoires et aux AS)

→ **Renforcer ses moyens structurels** (ses capacités de développement et ses moyens d'innovation)

... pour maintenir un niveau de service et une offre de pratique qualitative !

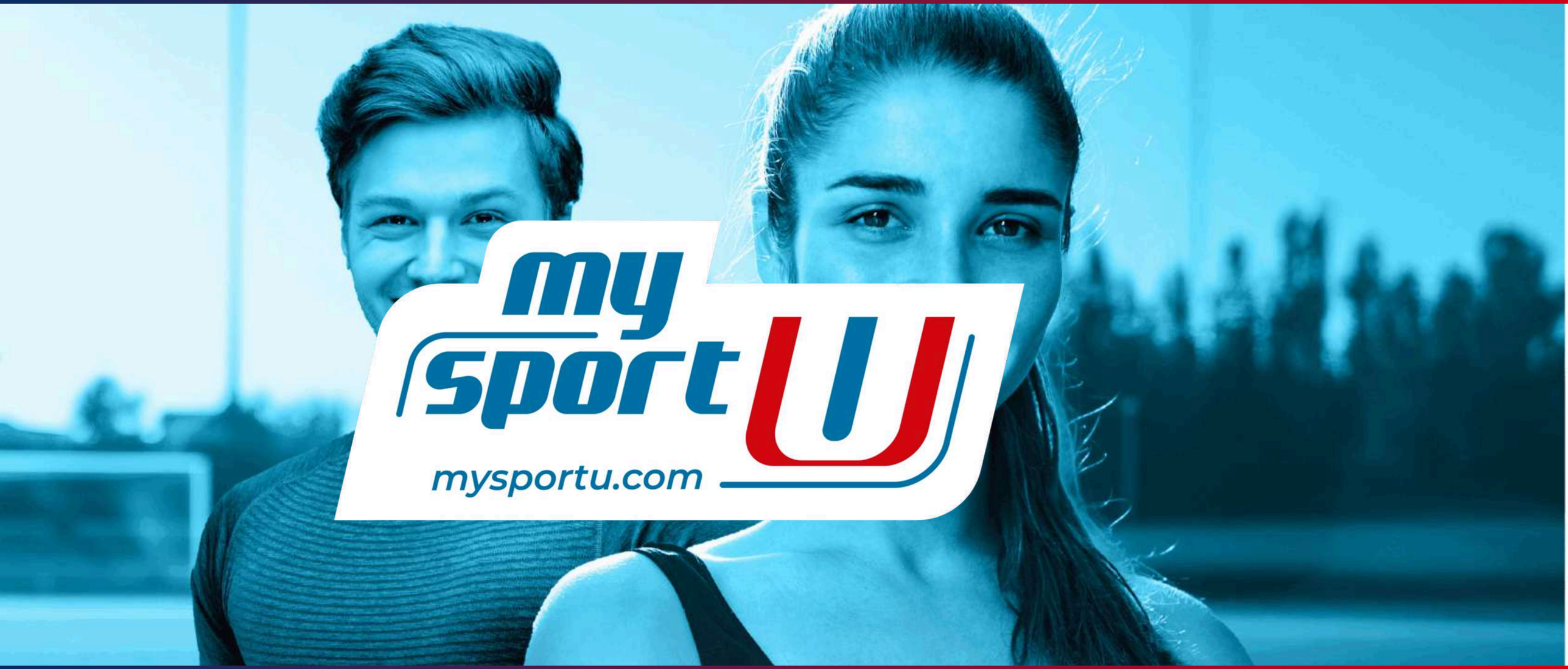

LICENCE SPORTIVE FF SPORT U

COÛT DE LA LICENCE FF SPORT U ?

LA LICENCE SPORTIVE

LA PART FIXE DE LA FF SPORT U (CE QUI RESTE À LA FF SPORT U) : 22,50€ (2025-2026)

La FF Sport U applique un tarif national identique de 22,50€ pour tous les licenciés sportifs. Ce montant permet de contribuer au fonctionnement fédéral : organisation des compétitions, développement du sport universitaire, aides financières aux territoires (Ligues Régionales, AS), etc.

LA PART VARIABLE DES LIGUES RÉGIONALES

Chaque ligue régionale fixe librement un montant qui contribue au fonctionnement du sport universitaire dans sa région (organisation d'événements, logistique, fonctionnement général, aide aux A.S, etc.).

LES ASSURANCES

Le coût de la licence comprend **la cotisation de l'assurance Responsabilité Civile souscrite par l'association sportive** (1,88€ si l'A.S a souscrit au contrat fédéral FFSU-MAIF, autre montant si l'AS a son propre contrat RC).

Le coût de la licence inclut la cotisation de l'assurance individuelle Accident (I.A) lorsque le licencié sportif décide de souscrire personnellement l'assurance I.A. MAIF FFSU de 1,09€ lors de sa prise de licence.

LES AUTRES LICENCES ET TITRES DE PARTICIPATION

→ Les licences "encadrant", " dirigeant", " arbitre" et "promotionnelle" sont gratuites en 2025.

Seule les cotisations assurances peuvent être demandées au licencié selon les politiques des A.S. Il n'y a ni part fédérale ni part régionale sur ces titres.

COLLECTE DE LA LICENCE FF SPORT U

Le montant total de la licence FF Sport U (part nationale + part régionale + Assurances **éventuelles) est collecté par l'A.S** qui le reverse à sa Ligue Régionale, celle-ci reverse par la suite à la fédération la part nationale (22,50€) et le montant correspondant aux assurances.

COÛT DE LA LICENCE FF SPORT U

TYPE DE LICENCE	PART NATIONAL LICENCE CE QUI RESTE À LA FFSU	PART RÉGIONALE LICENCE	ASSURANCE RESPONSABILITÉ CIVILE[1]	ASSURANCE INDIVIDUELLE ACCIDENT[2]	COTISATION A.S	COÛT TOTAL ÉTUDIANT = PART NATIONALE + PART RÉGIONALE + ASSURANCE RC + ASSURANCE IA + COTISATION A.S
LICENCE SPORTIVE	**Montant unique fixé par la Fédération : 22,50€ (dont 10€ reversé aux territoires)**	Montant fixé par chaque Ligue Régionale	**1,88€** *(si l'AS a souscrit au contrat fédéral FFSU- MAIF)*	**1,09€** *(si souscrite par le licencié)*	CHOIX DE L'A.S	Variable selon la cotisation de l'A.S , la part régionale et le choix de souscription des assurances par l'A.S et le licencié
LICENCE ENCADRANT	**0€**	**0€**	**1,88€** *(si l'AS a souscrit au contrat fédéral FFSU- MAIF)*	**1,09€** *(si souscrite par le licencié)*	CHOIX DE l'A.S	Variable selon le choix de souscription des assurances par l'A.S et le licencié
LICENCE DIRIGEANT	**0€**	**0€**	**1,88€** *(si l'AS a souscrit au contrat fédéral FFSU- MAIF)*	**1,09€** *(si souscrite par le licencié)*	CHOIX DE l'A.S	Variable selon le choix de souscription des assurances par l'A.S et le licencié
LICENCE ARBITRE	**0€**	**0€**	**1,88€** (prise en charge par la Ligue Régionale)	**1,09€** *(si souscrite par le licencié)*	CHOIX DE l'A.S	Variable selon le choix de souscription des assurances par l'A.S et le licencié
LICENCE PROMOTIONNELLE	**0€**	**0€**	N.C	**1,09€** *(si souscrite par le participant)*	CHOIX DE l'A.S	Variable selon le choix de souscription des assurances par l'A.S et le licencié

LA COTISATION FIXÉE PAR L'ASSOCIATION SPORTIVE

Les A.S peuvent ajouter une cotisation au coût fédéral de la licence pour financer leurs activités (participation aux compétitions, déplacements, etc). Ce montant est librement choisi par chaque A.S. qui le fixe, le récolte et en dispose en totalité à sa convenance.

Le montant de la cotisation A.S ne fait pas partie du prix de la licence FF Sport U. La Fédération ne perçoit aucun reversement sur la cotisation A.S à laquelle contribue l'étudiant.

[1] L'assurance Responsabilité Civile est obligatoire. Elle est souscrite par les A.S. pour leurs salariés, bénévoles et licenciés soit via le contrat FFSU-MAIF (1,88€ payé auprès de la FFSU) ou via son propre contrat (montant variable payé directement auprès de l'AS). Cette assurance a pour but de réparer le dommage matériel, immatériel ou corporel "causé à autrui ou à une chose".

[2] L'assurance Individuelle Accident est souscrite volontairement par le licencié.
Elle n'est pas obligatoire MAIS demeure **fortement conseillée**.
Elle vise à couvrir les dommages corporels du licencié pouvant survenir lors de sa pratique sportive universitaire.

LES AIDES FINANCIÈRES À LA PRISE DE LICENCE FF SPORT U

DISPOSITIF MINISTÉRIEL “PASS’SPORT” À DESTINATION DES ÉTUDIANTS BOURSIERS

Cette aide de l’État permet de financer tout ou partie du coût d’inscription dans une A.S, c’est à-dire à la fois la partie "licence" reversée à la fédération, ainsi que la partie "cotisation" qui revient à l’AS.

Les étudiants boursiers sont notifiés de cette aide par un courrier dans la 2ème moitié du mois d’août. Ils doivent présenter ce courrier aux A.S. lors de l’adhésion.

Attention, le Pass'Sport doit être utilisé en début de saison.

→ Les étudiants doivent **solliciter directement leur AS pour activer le Pass’Sport ministériel et bénéficier de l’aide financière de 70€.**



CERTAINES COLLECTIVITÉS TERRITORIALES PROPOSENT AUSSI DES AIDES FINANCIÈRES.

PARTICIPATION FINANCIÈRE PROPRE AUX ÉTABLISSEMENTS

Certains établissements d’enseignement supérieur ont fait le choix de participer financièrement au coût de la licence FFSU pour leurs étudiants.

→ **Renseignements auprès des services de chaque établissement pour bénéficier d’éventuelles aides ou prises en charges, totales ou partielles.**

ÉVOLUTION DU TARIF DE LA LICENCE FF SPORT U

UN MODÈLE HISTORIQUEMENT FONDÉ SUR L'ACCESSIBILITÉ

Depuis sa création à la fin des années 1970, la Fédération Française du Sport Universitaire s'est construite autour d'un principe structurant : maintenir une barrière financière très faible pour l'accès à la pratique sportive étudiante.

Dans la majorité des fédérations sportives, la licence fédérale se situe entre 40 € et 70 €, et peut atteindre plus de 120 € dans certains sports, selon les disciplines et niveaux.

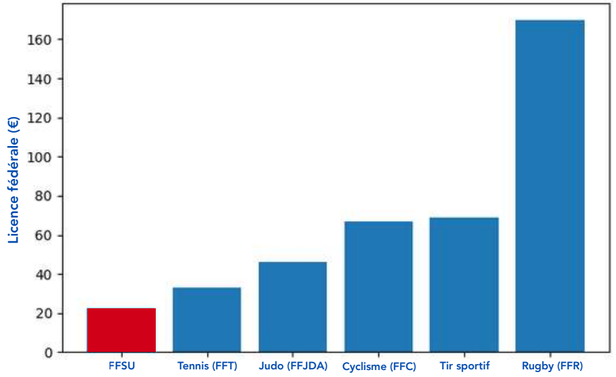

Comparaison indicative du tarif des licences fédérales sportive en France

Avec une part fédérale de 22,50 €, la licence FF Sport U est l'une des moins élevées du paysage sportif français. Ce qui constitue un facteur essentiel d'accessibilité pour les étudiants.

ÉVOLUTION DU COÛT RÉEL DE LA LICENCE DEPUIS 45 ANS

L'analyse en euros constants montre que le prix réel de la licence a évolué très modérément depuis les années 1980.

Sa progression réelle est très limitée, et **son tarif reste aujourd'hui inférieur à ce qu'elle serait si elle avait strictement suivi l'inflation.**
En effet, une licence indexée intégralement sur l'inflation depuis 1980 serait aujourd'hui proche de 55–60 €, soit plus du double du tarif actuel.

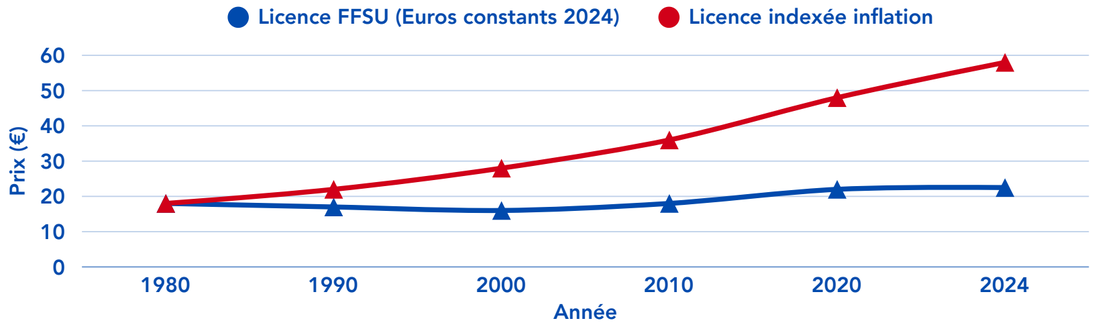

Évolution de la licence comparée à l'inflation (1980-2024)

ÉVOLUTION DU TARIF DE LA LICENCE FF SPORT U

ACCESSIBILITÉ POUR LES ÉTUDIANTS : UNE AMÉLIORATION HISTORIQUE

L'analyse du **prix de la licence rapporté au budget moyen étudiant et au SMIC horaire** confirme cette tendance.

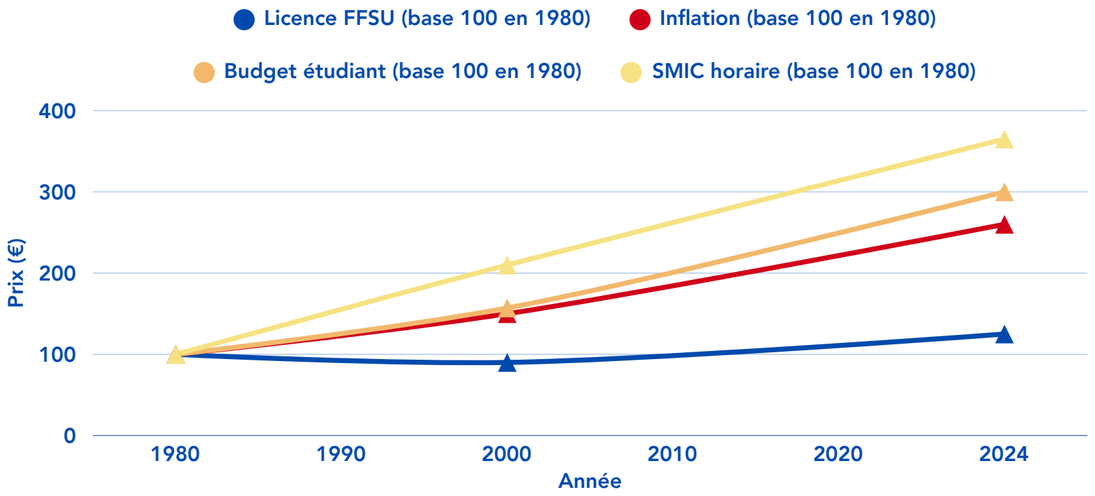

Accessibilité de la licence FF Sport U comparée à l'évolution économique (1980-2024)

Toutes les courbes sont indexées base 100 en 1980 pour comparer les évolutions.

Depuis plus de quarante ans, **le prix de la licence FF Sport U a évolué beaucoup moins vite que l'inflation, le budget étudiant ou le SMIC.**

En 45 ans :

- → **Le SMIC a été multiplié par ~3,6**
- → **Le budget étudiant par ~3**
- → **Les prix (inflation) par ~2,6**
- → **La licence FF Sport U seulement par ~1,25**

Rapportée au budget mensuel moyen des étudiants, la licence FF Sport U représentait environ 5 % du budget en 1980 contre un peu plus de 2 % aujourd'hui.

En termes relatifs, la pratique sportive universitaire de compétition est donc devenue significativement plus accessible malgré l'inflation et l'évolution du coût de la vie étudiante.

Ce résultat confirme que la FF Sport U a maintenu une politique tarifaire fortement sociale et solidaire.

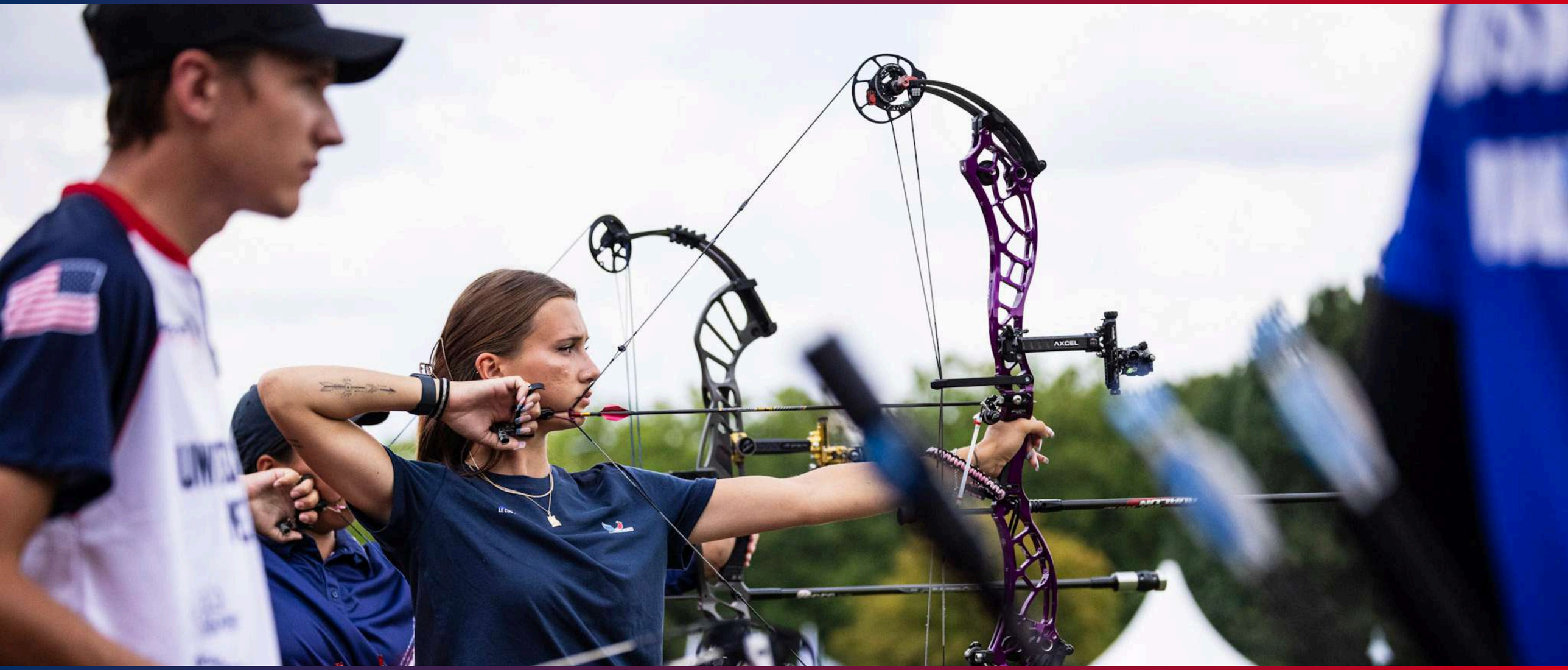

ACTIVITÉ FÉDÉRALE *VS* MOYENS

ACTIVITÉ FÉDÉRALE VS MOYENS

UNE CROISSANCE DE L'ACTIVITÉ PLUS RAPIDE QUE CELLE DES RESSOURCES

Les données historiques actualisées (2025) de la fédération montrent un phénomène structurel : les moyens financiers ont progressé moins vite que l'activité sportive.

Les chiffres de l'évolution (base 100) des effectifs de la fédération depuis le début des années quatre-vingt (1983) mis en perspective avec ceux de **l'évolution du volume d'activité (nationale et internationale) de la FF Sport U, du nombre de licenciés (public cible) et des ressources financières obtenues par voie de subventions publiques**, permettent de constater que sur la période **1982-2025** :

→ **Le volume d'activité nationale [1] a été multiplié par 4 (x 4,72)** et celui de **l'activité internationale [2] FISU par 3 à 4** (x 3,75 et x 3,94) majoré par l'activité générée par les **championnats et Jeux Européens** (l'EUSA ayant été créée en 1999), non comptabilisée ici ;

→ **Le nombre de licenciés** a **plus que doublé (x 2,24)** ;

→ Les ressources et aides [3] ont crû de 1,60 (calcul en Euros 2025) comparativement à 1983, mais ont diminué entre 2010 et 2025 ;

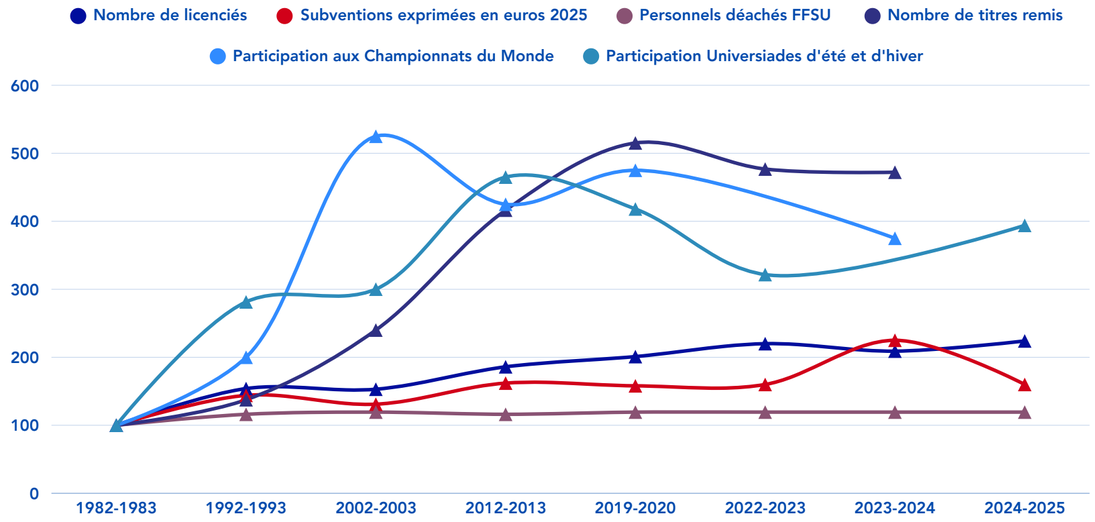

[1] Nombre nationaux de titres remis.
[2] Participation des délégations françaises aux Universiades d'Été, d'Hiver et Championnats du Monde.
[3] Il s'agit du montant réel des subventions liés aux actions (MESR + MS/ANS) depuis 1983 exprimés en Euros 2025.

L'effectif des personnels permanents de la FF Sport U n'ayant quant à lui quasiment pas augmenté (x 1,19).

En définitive, le niveau de ressources réelles par licencié a diminué d'environ 20 % sur la période.

ACTIVITÉ FÉDÉRALE VS MOYENS



LE RENFORCEMENT ET LA DIVERSIFICATION DES RESSOURCES, UN ENJEU MAJEUR POUR MAINTENIR UN NIVEAU DE SERVICE ADAPTÉ AUX ATTENTES DES ÉTUDIANTS, DES A.S ET DES TERRITOIRES.

Les différents éléments exposés dans les paragraphes précédents mettent en évidence pour la fédération, à très court terme, un **enjeu majeur de diversification et de renforcement des moyens fédéraux par :**

- **Un soutien accru des aides publiques ;**
- **L'indexation du tarif de la licence à l'inflation ;**
- **Une participation financière solidaire accrue des participants aux compétitions de la FF Sport U (étudiants / AS) ;**
- **Une diversification des ressources financières.**

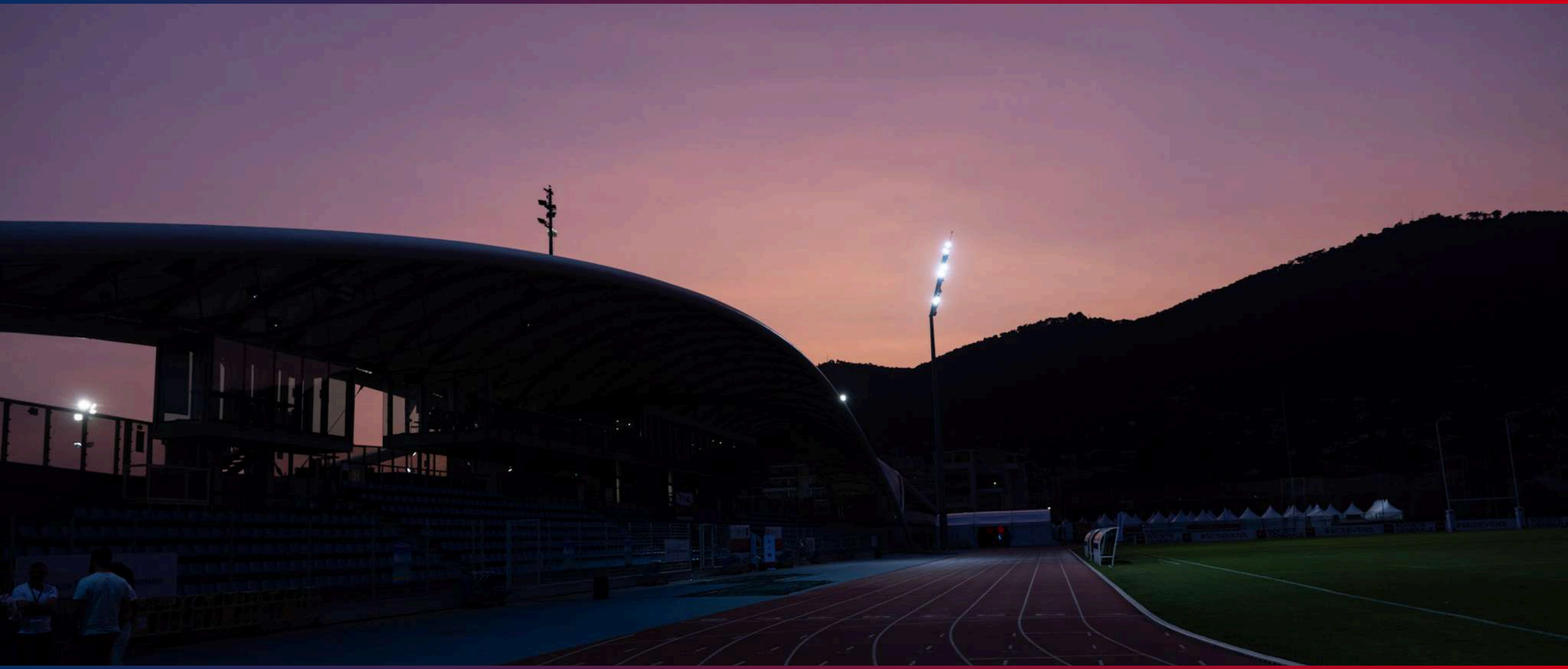

ORGANISATION & FINANCEMENT DES TERRITOIRES

ORGANISATION NATIONALE

LA FÉDÉRATION ET SES ORGANES DÉCONCENTRÉS

La FF Sport U est une association loi de 1901 qui compte **une centaine de salariés** (la fédération et ses organes déconcentrés).

Elle s'appuie sur 16 « **Ligues Régionales du Sport Universitaire** » (LRSU) **[1]** à qui elle fournit une part substantielle de leur budget de fonctionnement et un ou plusieurs cadres, mis à leur disposition, qui assurent les rôles de Directeurs de Ligue Régionale ou de Directeurs Régionaux responsables des sites académiques.

Trois des LRSU sont des Ligues situées en dehors du territoire métropolitain (Ligue de La Réunion, Ligue de la Corse, la Ligue Caraïbe) et ne disposent pas de moyen RH mis à disposition.

https://sport-u.com/la-ff-sport-u/les-ligues-regionales/

L'effectif de la FF Sport U se compose de :

→ **39 fonctionnaires**, essentiellement enseignants d'éducation physique, « détachés à » ou « placés auprès de » la fédération par l'État (M.E.S.R.I pour 37 postes, et M.S. pour 2 postes) :

→ **8 en poste à la Direction Nationale (1 Directeur National et 6 Directeurs Nationaux Adjoints, 1 CTN) ;**

→ **31** en poste dans les Ligues Régionales du Sport Universitaire (11 Directeurs de Ligues et 21 Directeurs Régionaux responsables des sites académiques).

→ **10,9 personnels salariés basés à la Direction Nationale** (10 CDI + 1 contrat en alternance) en poste au siège de la fédération (Le Kremlin-Bicêtre) ;

→ **57 personnels salariés des Ligues Régionales du Sport Universitaire** (répartis sur des missions administratives, de développement et d'organisations des compétitions) :

→ 10 alternants ;

→ 33 postes financièrement oxygénés (29,907 ETP) ;

→ **60 jeunes adultes recrutés au titre du dispositif « Service Civique »** : *2 au siège de la fédération, tutorés par les directeurs nationaux adjoints & 58* ***répartis sur l'ensemble du territoire****, tutorés par les Directeurs Régionaux.*

[1] 12 Ligues Régionales métropolitaines + Ligue de la Corse, Ligue de La Réunion, la Ligue Caraïbe (Antilles) et l'USUP (Polynésie) qui est sous convention.

ORGANISATION NATIONALE

LES MISSIONS DE LA DIRECTION NATIONALE

Chaque responsable de service et chaque Directrice / Directeur déployé.e au siège de la fédération pilote des dossiers spécifiques et des dossiers transversaux en collaboration avec les élus du Comité Directeur et les effectifs de la fédération, situés au siège et dans les Ligues de la fédération.

L'ORGANISATION DE LA DIRECTION NATIONALE

https://sport-u.com/la-ff-sport-u/la-direction-nationale/

La Direction Nationale, basée au siège de la FF Sport U, regroupe en son sein :

→ Un service administratif et juridique ;
→ Un service finances-comptabilité ;
→ Un service RH ;
→ Un service logistique ;
→ Un service communication & partenariats ;
→ Un service sports (en charge de la coordination administrative de l'ensemble des championnats nationaux et internationaux).

ORGANIGRAMME DIRECTION NATIONALE FF SPORT U

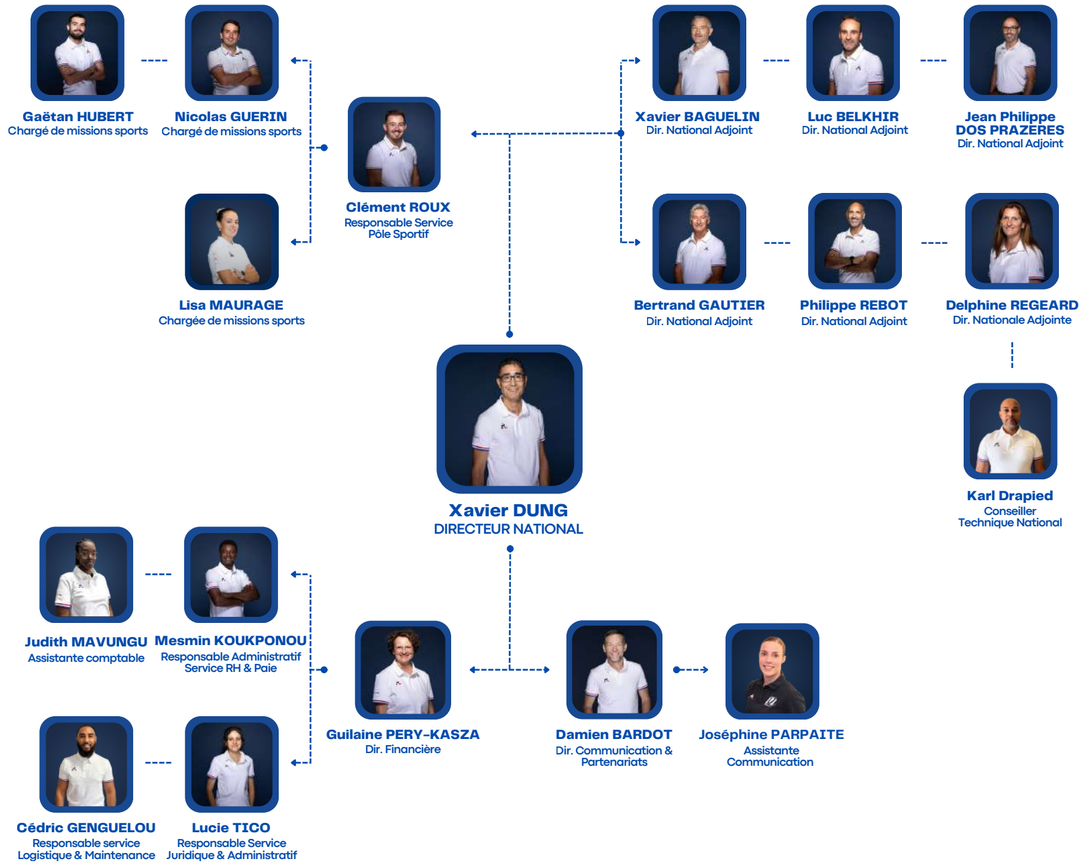

LIEN NATIONAL - RÉGIONS

L'équipe de la Direction Nationale a contribué prioritairement en 2025 à :

→ **Accompagner** les Ligues Régionales, en collaboration avec les élus, dans la mise en œuvre du projet fédéral voté en AG 2022 ;

→ **Engager, renforcer et piloter**, en appui des Ligues du Sport Universitaire, l'**activité sportive** sur l'ensemble du territoire national ;

→ **Structurer** les procédures, outils et textes réglementaires de la fédération et **veiller à** leur application par ses membres ;

→ **Poursuivre** l'optimisation des moyens humains et financiers de la fédération ;

→ **Piloter** l'action et la représentation de la FF Sport U et de la France sur la scène internationale du sport universitaire (FISU, EUSA et rencontres internationales) ;

→ **Inscrire**, en synergie avec nos ministères et partenaires institutionnels, les objectifs des politiques publiques comme un fil rouge de l'activité fédérale.

À cet effectif de permanents, s'ajoute les **bénévoles des A.S, les enseignants** engagés pour leurs étudiants et mission de service public (SUAPS, STAPS et Écoles) qui participent à l'encadrement, à l'accompagnement des équipes, à l'organisation logistique des compétitions, et qui représentent une force vive primordiale à l'assise de la FF Sport U comme dans toute fédération sportive.

RÉPARTITION TERRITORIALE DES EFFECTIFS DE LA FF SPORT U

PERSONNELS RÉGIONAUX ET NATIONAUX DÉTACHÉS OU NON DÉTACHÉS

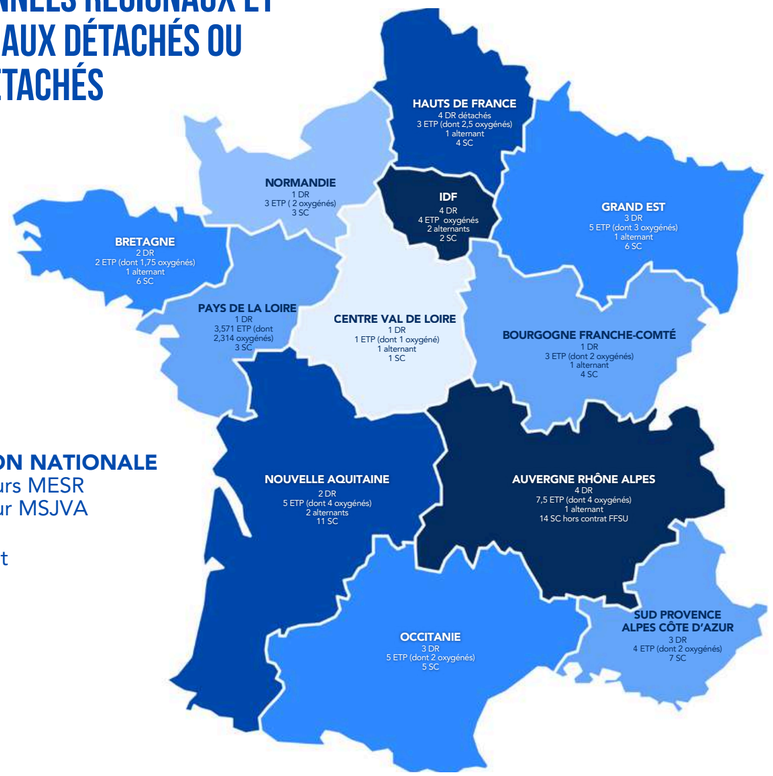

DIRECTION NATIONALE
6 Directeurs MESR
2 Directeur MSJVA
9,9 ETP
1 alternant
2 SC

LA RÉUNION
1 ETP
(dont 0,4 oxygéné)
1 SC

CARAIBE
1 SC

POLYNÉSIE
1 SC

DR : Directeurs de Ligue, Directeurs Régionaux en responsabilité d'un site académique
ETP : salariés Équivalents Temps Plein
SC : services civiques

LIEN NATIONAL - RÉGIONS & RÉPARTITION DES MOYENS FÉDÉRAUX

En repensant son modèle économique (choix majoritaire des Ligues à adopter un tarif unique de licence et fin des contrats licences suite à la proposition faite par le CD en AG 2023), la fédération et ses Ligues Régionales se sont engagées, à moyen et long terme, à adopter **un modèle plus transparent et harmonisé entre tous les territoires.**

La base de la réflexion fédérale concernant la répartition des moyens affectées aux régions, et notamment la stratégie RH, réside dans **une volonté d'une répartition géographique (territoriale) des effectifs (personnels détachés et personnels non détachés) :**

→ **Plus équilibrée ;**
→ **Plus cohérente ;**
→ **Plus équitable.**

Cette volonté d'optimisation des ressources RH, prend en considération :

→ Le nombre de licences dans chaque site de Ligue ;
→ La dynamique d'activité régionale et des sites de Ligue ;
→ La bassins géographiques d'étudiants et des potentiels licenciés et leur évolution ;
→ Les facteurs liés aux personnels et aux événements contextuels.

L'AMÉLIORATION DU SERVICE ET DE L'OFFRE DE PRATIQUE PASSERA NÉCESSAIREMENT PAR L'AUGMENTATION DES EFFECTIFS LICENCIÉS

La fédération doit accroître sa capacité financière pour atteindre ces objectifs, tout en faisant face à **une conjoncture économique délicate** :

→ Des b**aisses globales des subventions publiques** et notamment des collectivités ;

→ Une **hausse importante des coûts de production des événements** sportifs ;

→ Une **inflation dans tous les secteurs** liés aux organisations (déplacements notamment) ;

→ Une **situation politique nationale et géopolitique instable et impactant** les activités de la FF Sport U.

Accroître les ressources financières propres de la fédération pour se donner les moyens d'accroître son potentiel d'employabilité et de services demeure un objectif majeur qui passe *de facto* par l'augmentation progressive du nombre de licences sportives.

ORGANISATION TERRITORIALE

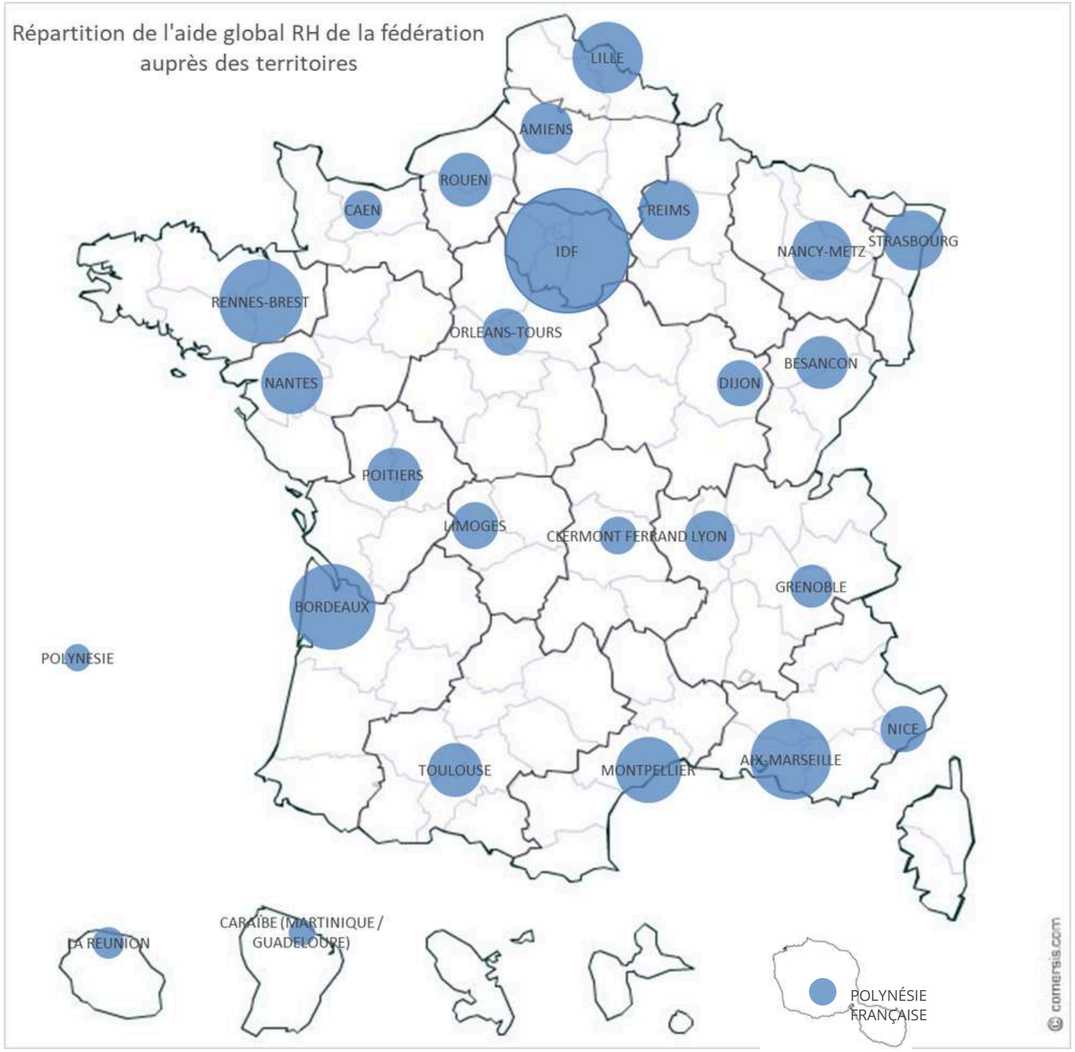

RÉPARTITION DE L'AIDE GLOBALE AUX MOYENS HUMAINS PAR LA FF SPORT U SUR LES TERRITOIRES (LIGUES RÉGIONALES)

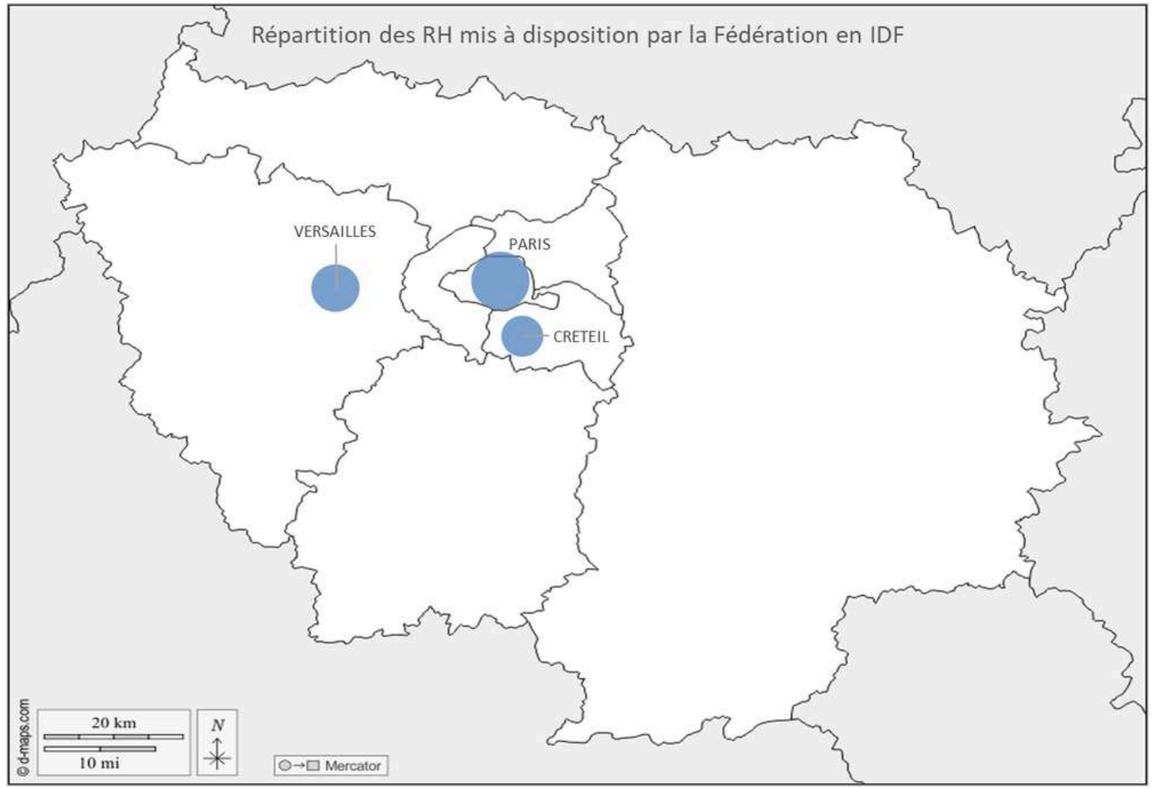

ORGANISATION TERRITORIALE

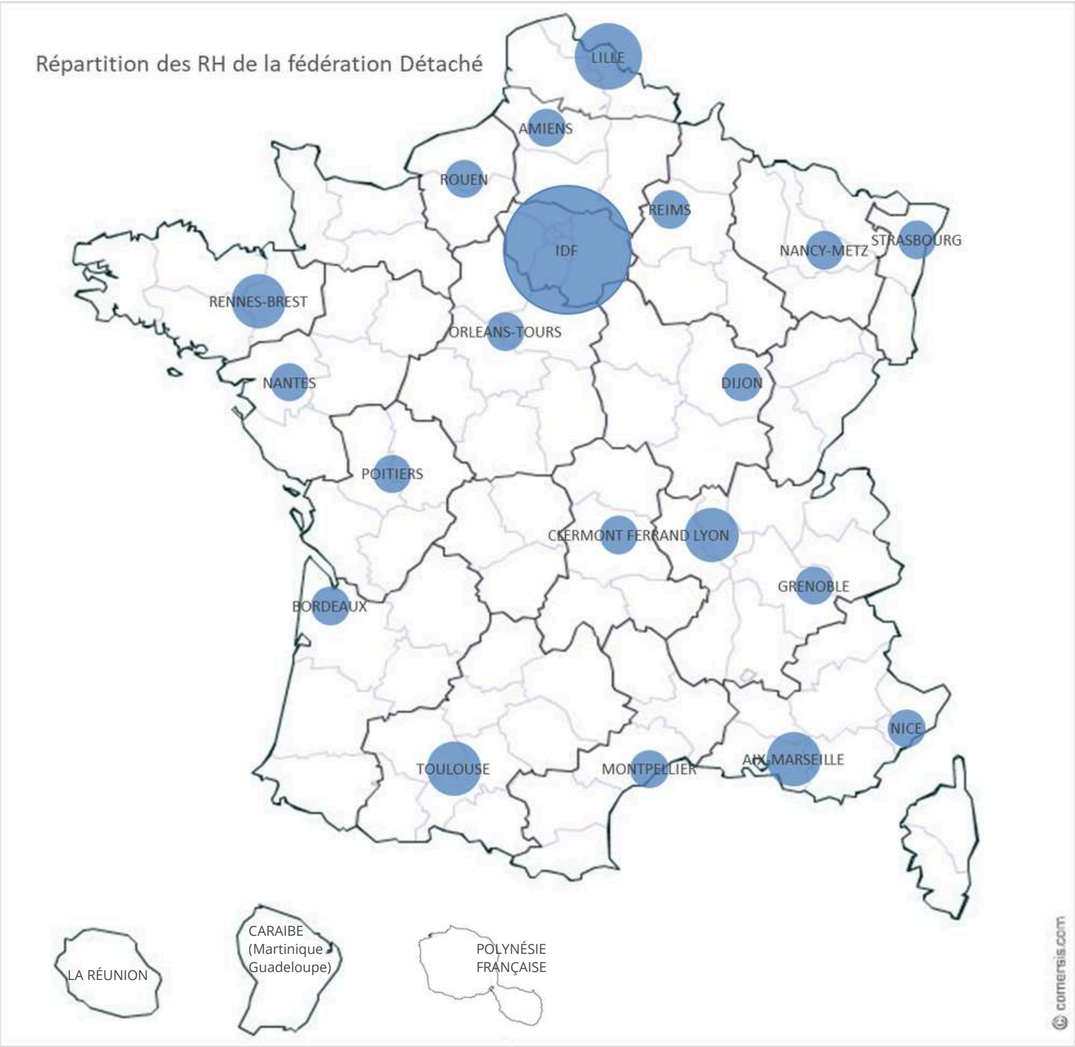

RÉPARTITION DE L'AIDE AUX RESSOURCES HUMAINES PAR LA FF SPORT U - DÉTACHÉS MESRI - SUR LES TERRITOIRES (LIGUES RÉGIONALES)

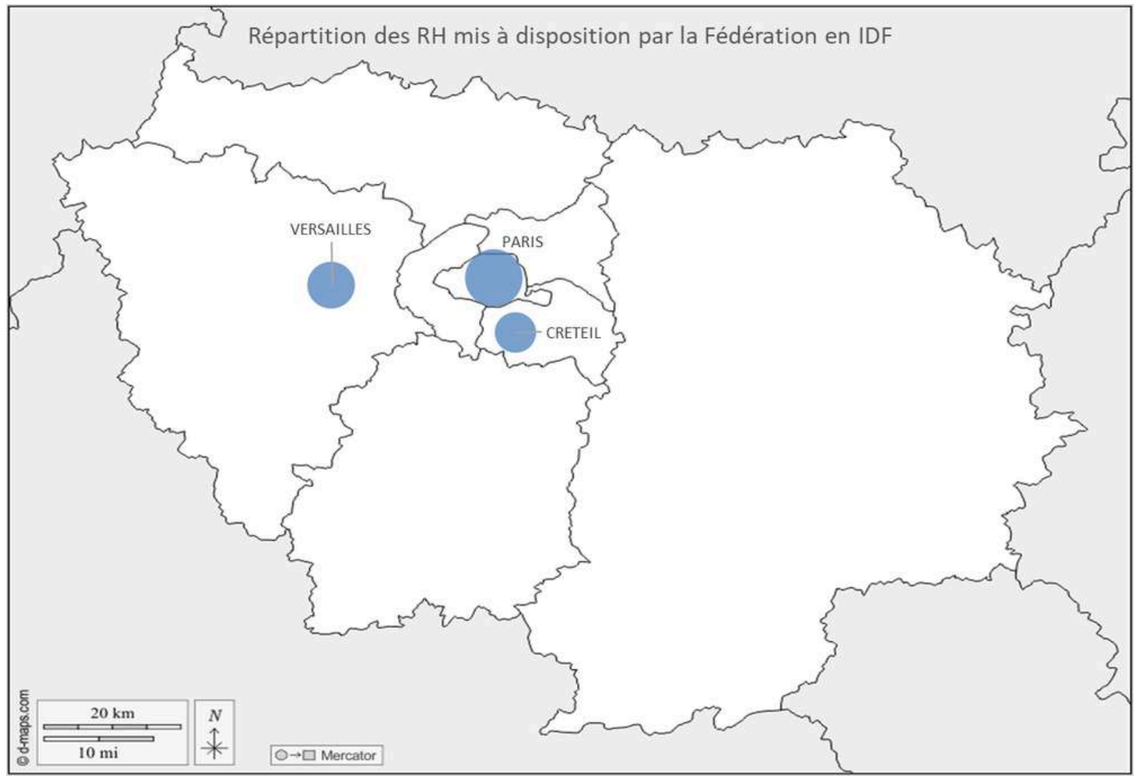

ORGANISATION TERRITORIALE

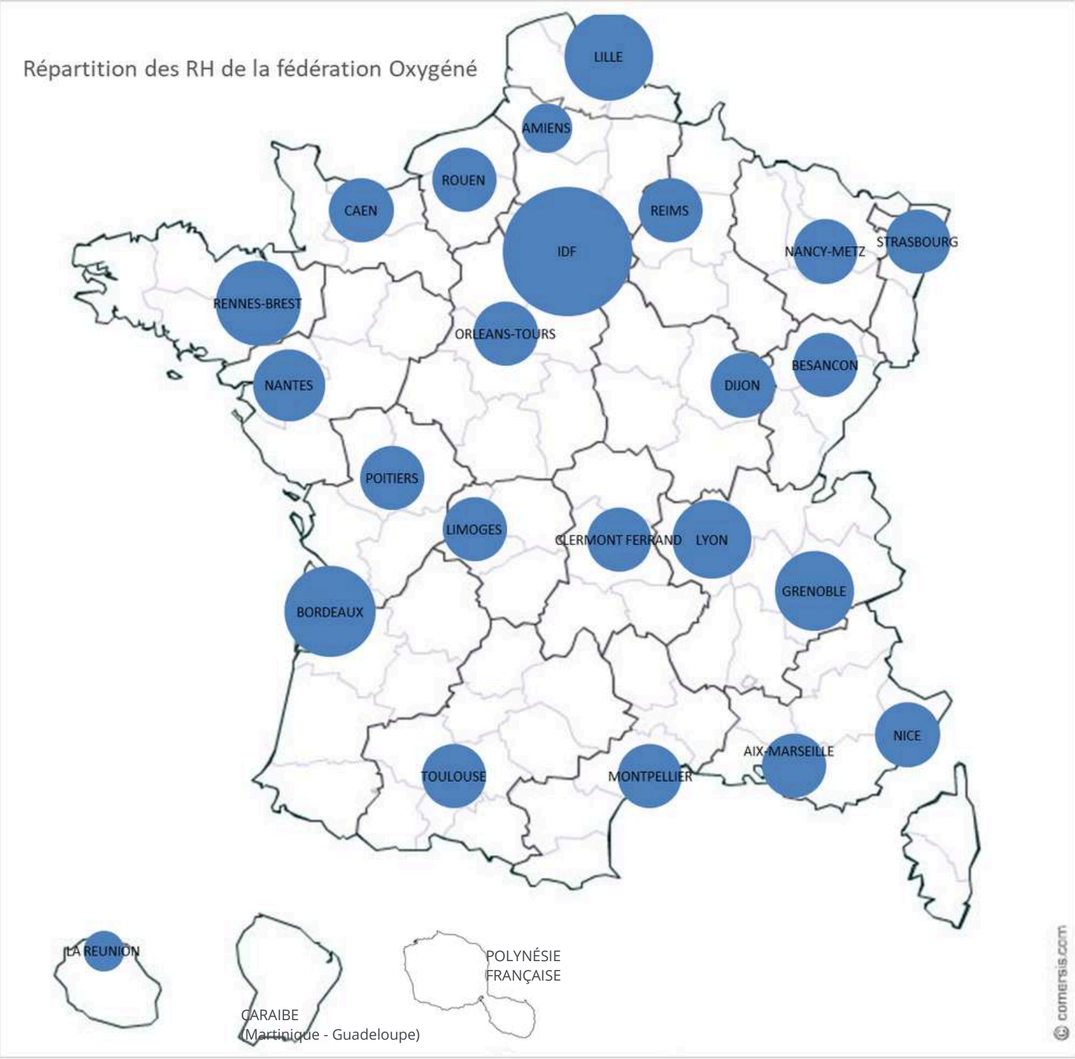

RÉPARTITION DE L'AIDE AUX RESSOURCES HUMAINES PAR LA FF SPORT U - HORS DÉTACHÉS MESRI - SUR LES TERRITOIRES (LIGUES RÉGIONALES)

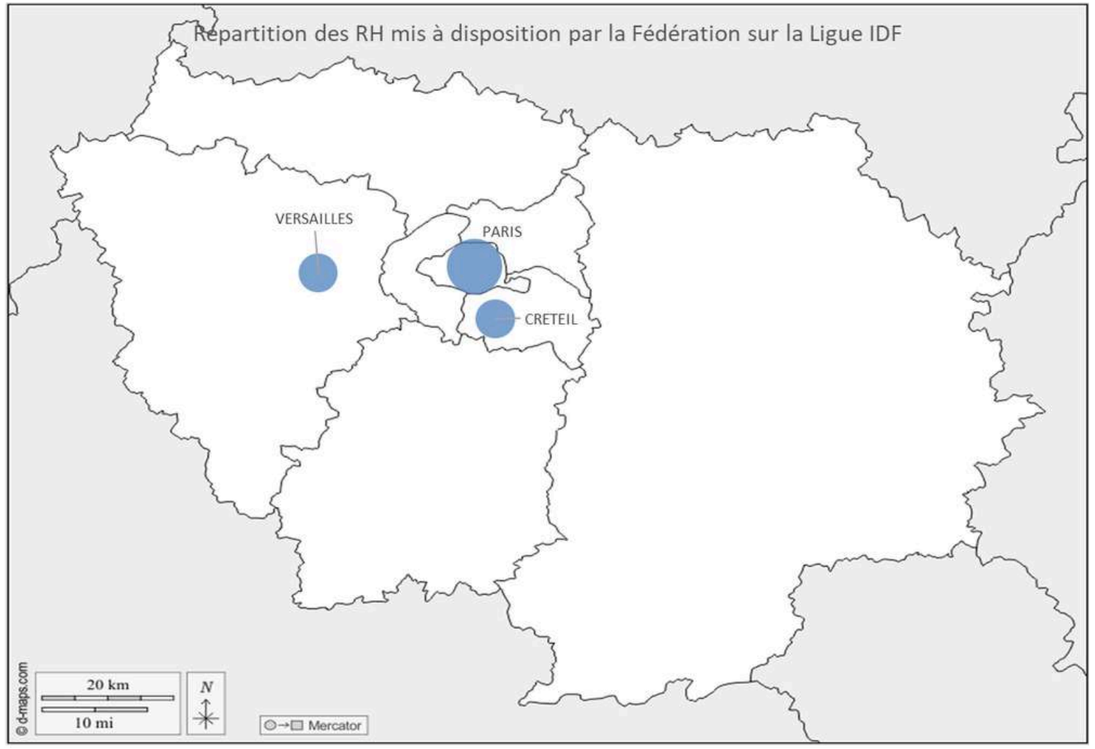

ORGANISATION TERRITORIALE

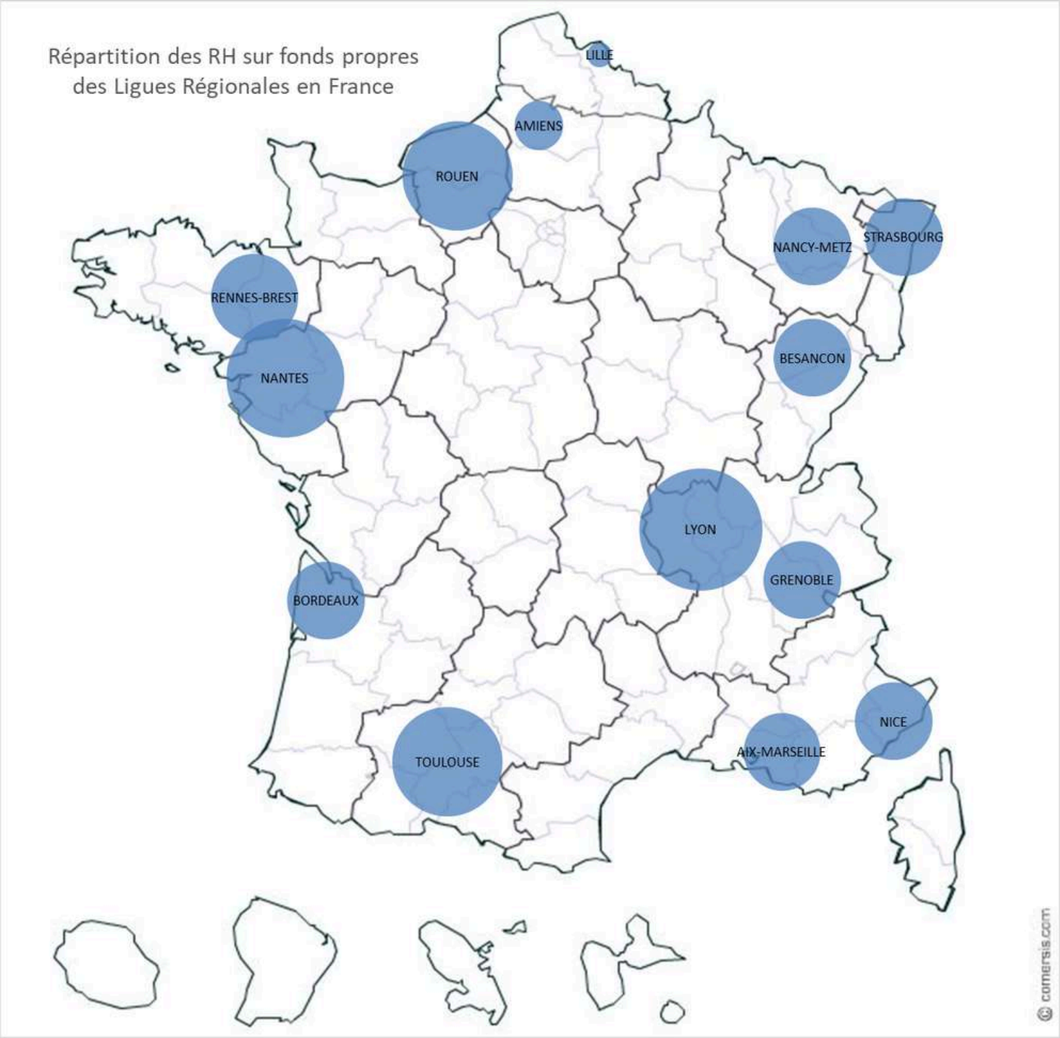

RÉPARTITION DES MOYENS HUMAINS FINANCÉS SUR FONDS PROPRES DES TERRITOIRES (LIGUES RÉGIONALES)

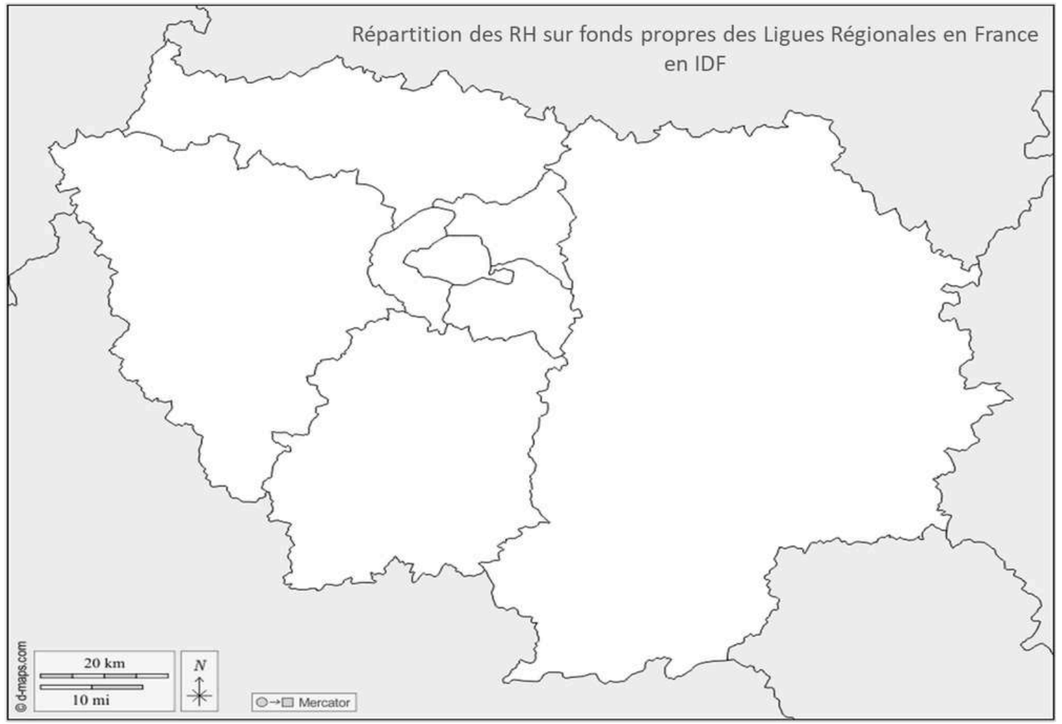

ORGANISATION TERRITORIALE

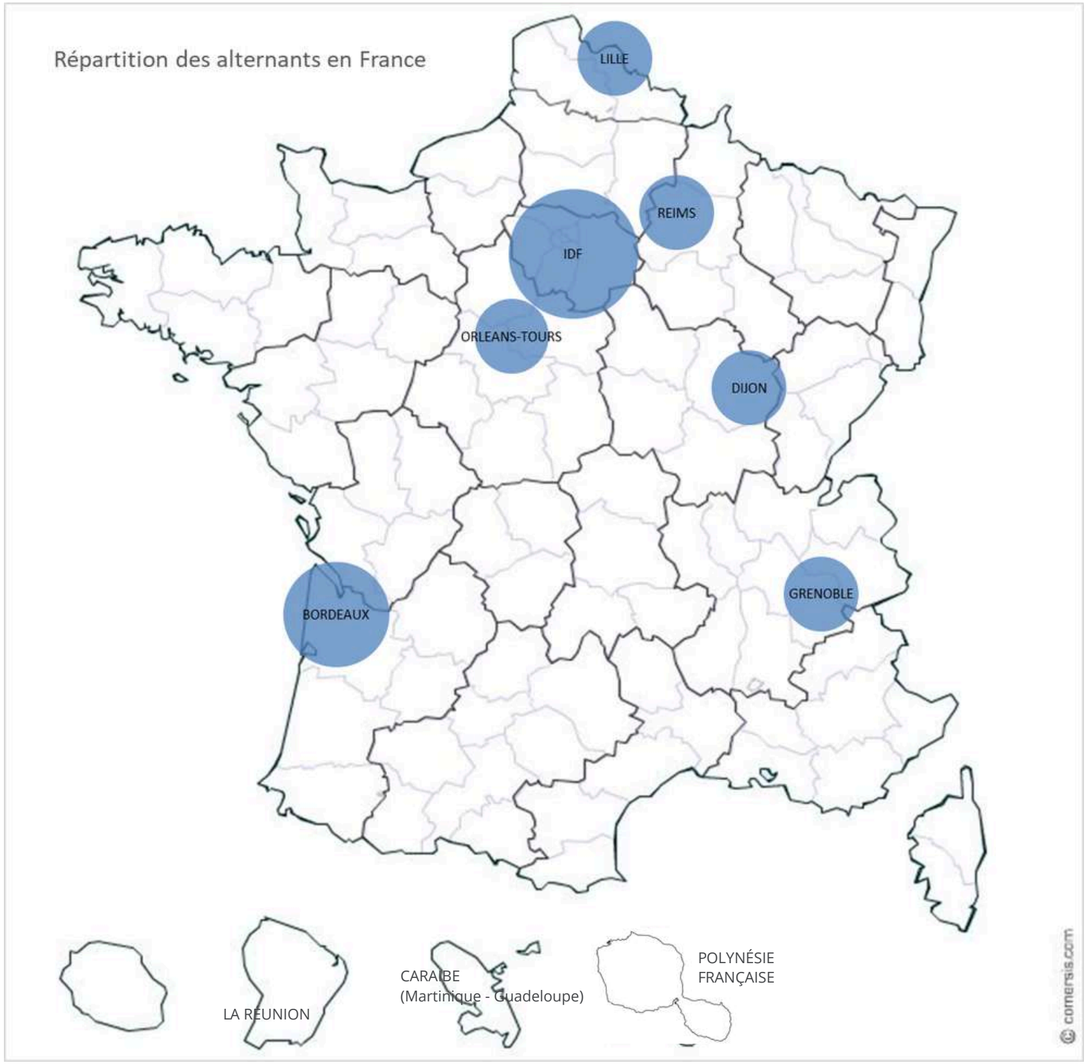

RÉPARTITION DES MOYENS HUMAINS - ALTERNANTS - FINANCÉS SUR FONDS PROPRES DES TERRITOIRES (LIGUES RÉGIONALES)

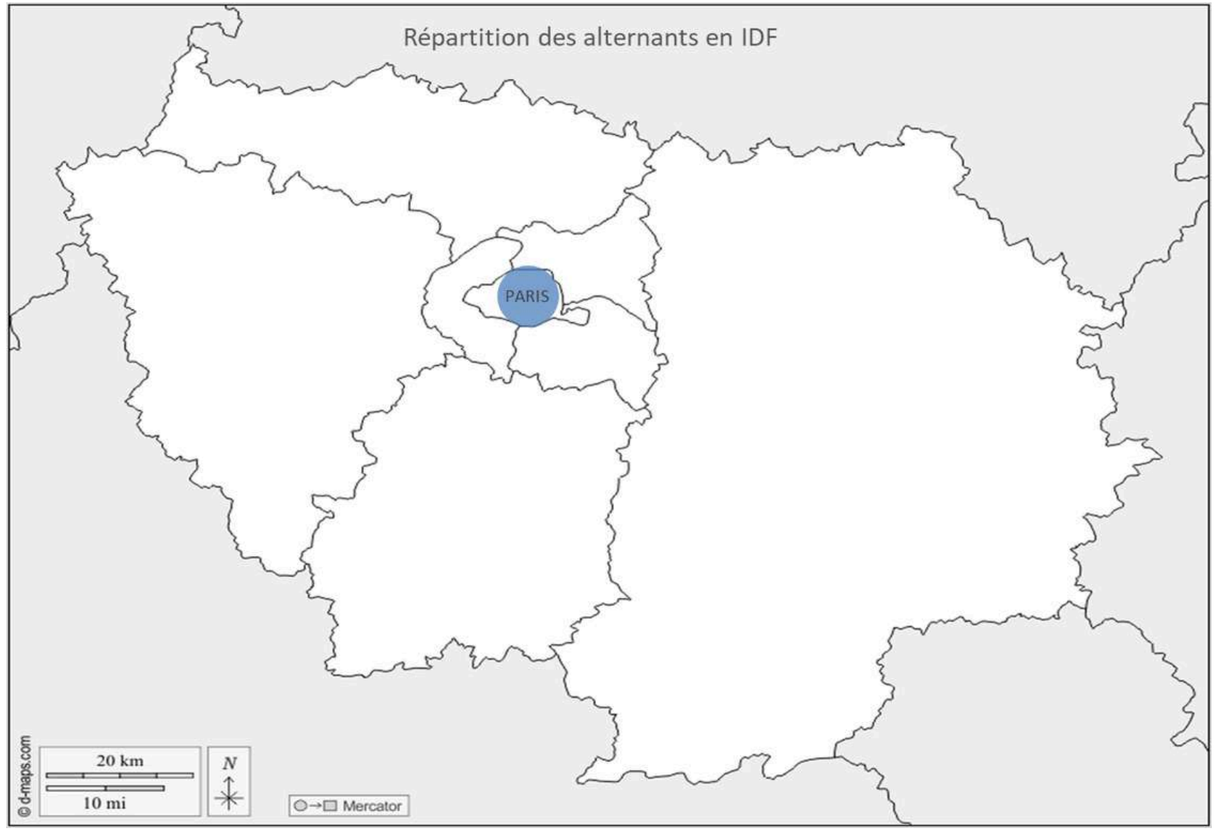

ORGANISATION TERRITORIALE

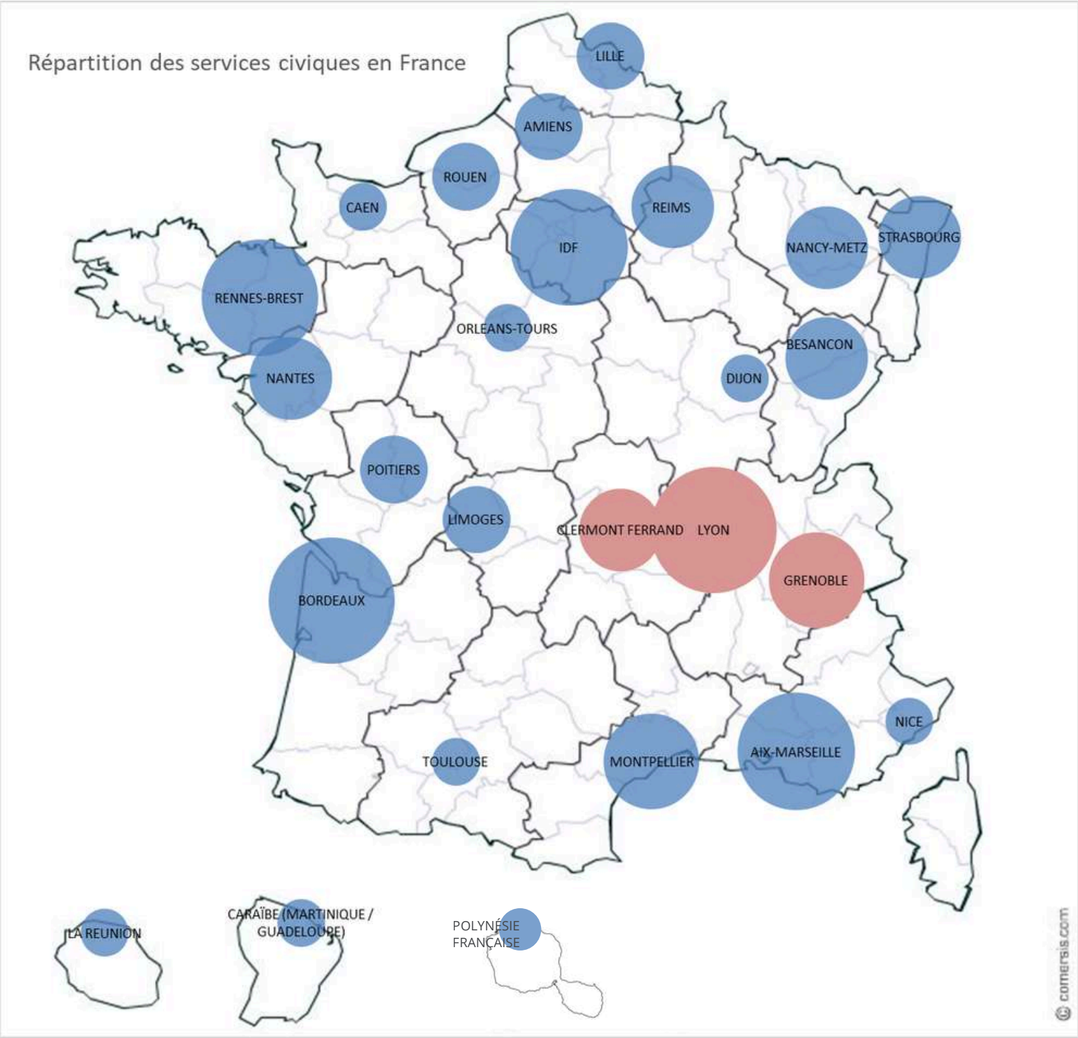

RÉPARTITION DES MOYENS HUMAINS - SERVICES CIVIQUES - (AGRÉMENT FÉDÉRAL) SUR LES TERRITOIRES (LIGUES RÉGIONALES)

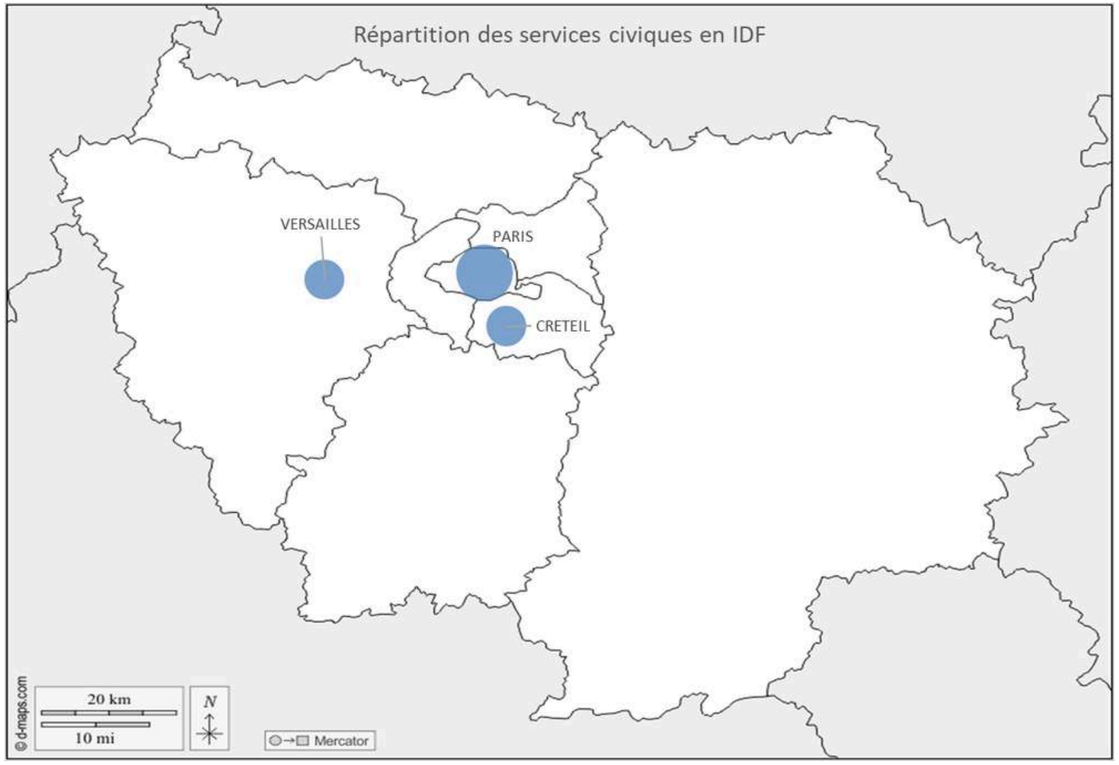

La Ligue Auvergne-Rhône-Alpes du Sport Universitaire possède son propre agrément avec l'Agence Nationale du Service Civique

LE FINANCEMENT DES TERRITOIRES

UN MODÈLE MASSIVEMENT REDISTRIBUTIF

Tandis que **la collecte des affiliations et licences représente en 2025 un produit de 2,027 millions d'euros, la fédération reverse aux territoires 6,688 millions d'euros pour l'activité des Ligues Régionales et territoires :** soutien et mise à disposition RH, soutien des événements régionaux, inter ligues, des événements nationaux, soutien aux A.S.

Ces reversements directs aux territoires permettent :

→ La **mise à disposition de 31 cadres d'État** (directeurs) auprès des Ligues Régionales ;

→ Un soutien à la politique RH régionale pour l'équivalent de **29,907 ETP dans les Ligues Régionales** du territoire métropolitain (dont une aide directe à l'emploi pour la Ligue de La Réunion) ;

→ **De doter les Ligues Régionales d'une aide directe à l'organisation logistique des compétitions** régionales à hauteur de **914 409 €** (DSF : 907 888 € en 2024, 832 288 € en 2023 et 730 886 € en 2014 !)

→ De **subventionner directement les championnats officiels nationaux** pour un montant de **244 464 €** (162 444 € en 2014) ;

→ D'aider l'ensemble des **autres organisations nationales,** jusqu'à **147 482 €** (36 615 € en 2014) ;

→ De fournir aux Ligues régionales l'ensemble des **récompenses distribuées sur les compétitions nationales** (médailles, trophées, polos CFU et bénévoles) pour une valeur de **52 671 €** (14 867 € en 2014) ;

→ De **soutenir les étudiants et AS qui participent aux championnats européens (EUSA)** pour environ **76 200 €** (14 000 € en 2014, 56 000 € en 2017, etc.) ;

→ De financer la **formation des étudiants** arbitres, dirigeants et officiels de compétition : **36 415 €** (32 583 € en 2014) ;

→ **D'accompagner les territoires ultra-marins** (services civiques et aides aux déplacements pour participer aux championnats nationaux) : **18 614 €** (7 136 € en 2023, rien en 2014).

LE FINANCEMENT DES TERRITOIRES

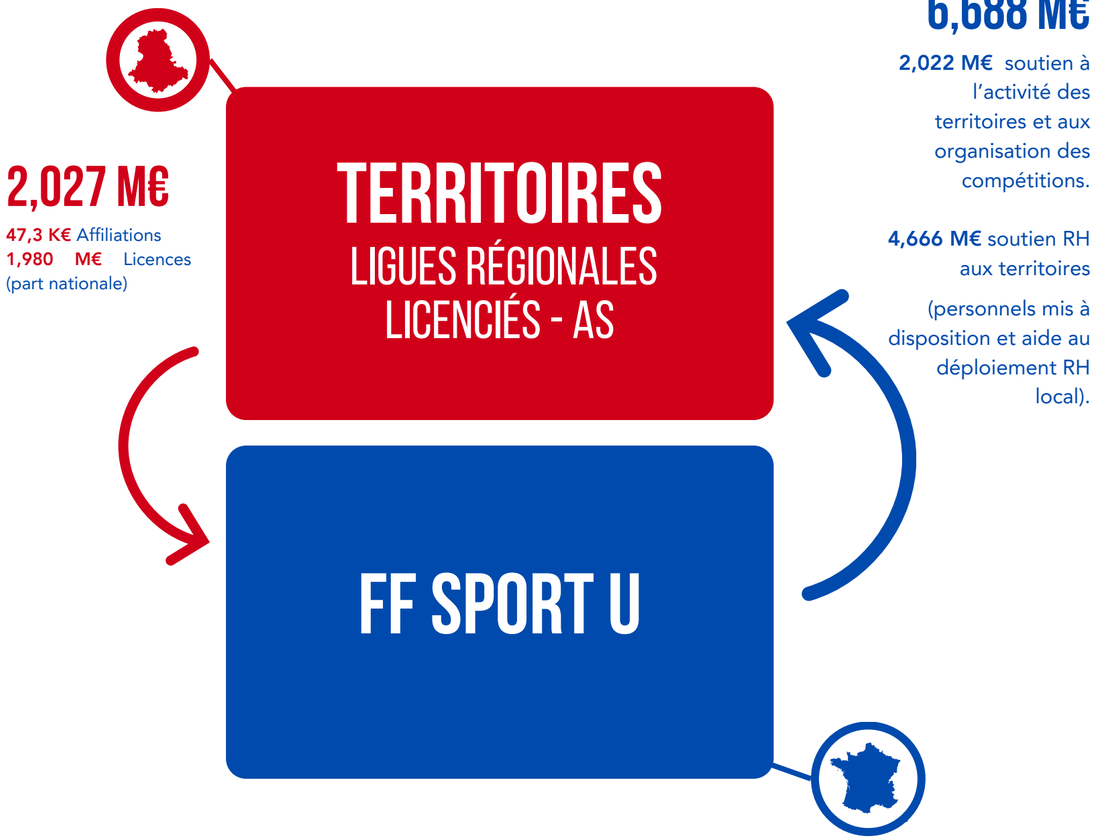

+ 158% DE REVERSEMENT AUX TERRITOIRES

UN MODÈLE MASSIVEMENT REDISTRIBUTIF

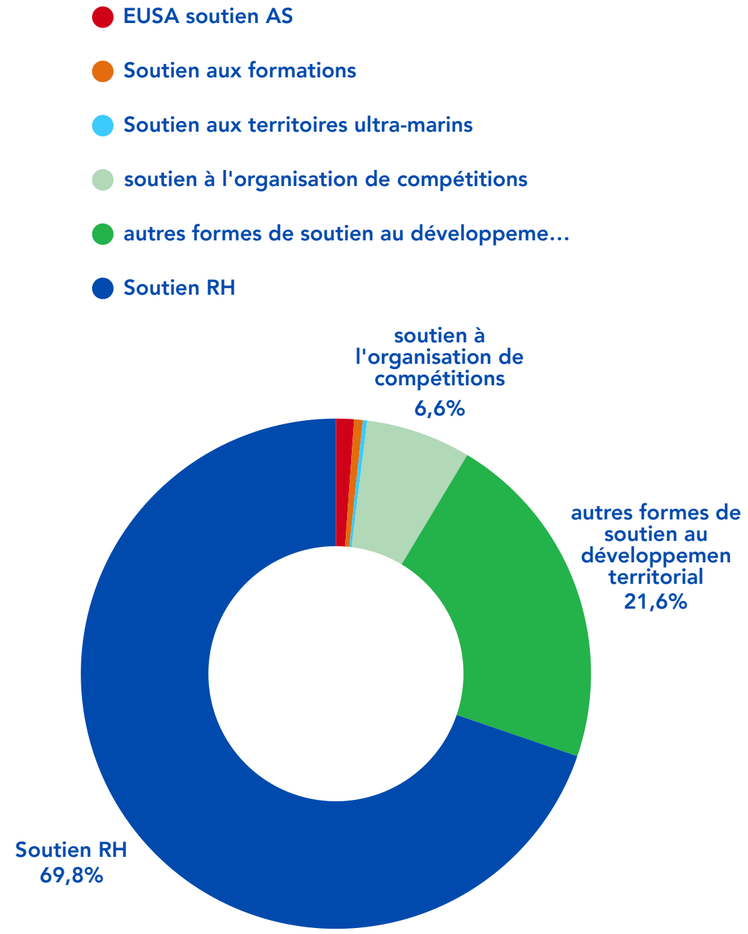

LE FINANCEMENT DES TERRITOIRES

L'adoption stratégique du nouveau modèle économique en 2023 a permis d'augmenter la part dédiée à l'activité des territoires malgré les difficultés organiques et contextuelles.

Ainsi, **depuis 2014, le soutien total aux territoires a progressé de 19,72% tandis que dans le même temps l'inflation cumlulée atteint 19,88%.**

La FF Sport U a donc accompagné ses territoires précisément en parallèle de l'évolution de l'inflation !

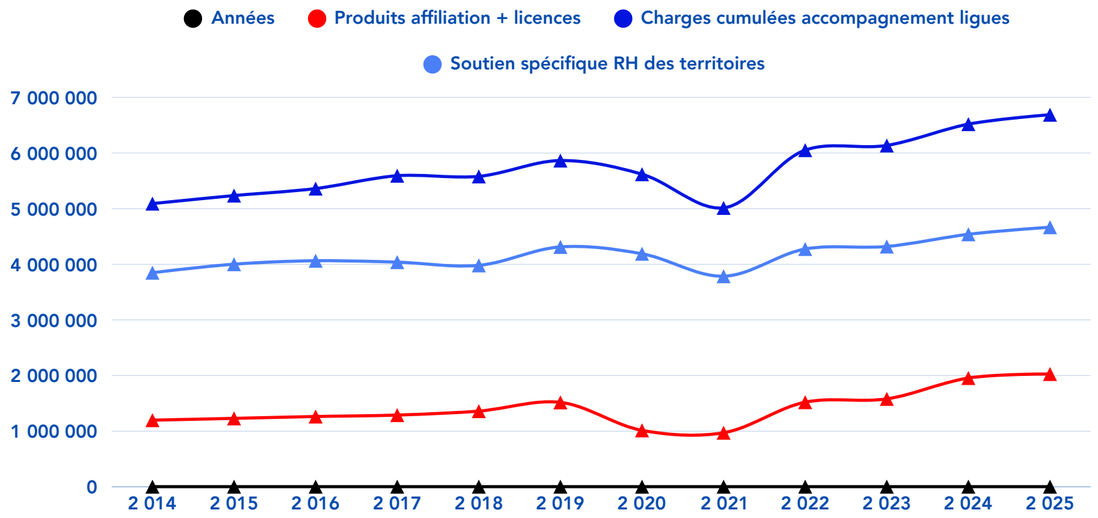

UN MODÈLE HISTORIQUEMENT REDISTRIBUTIF

Les différentes études montrent combien le modèle redistributif (au bénéfice massif des territoires) n'a pas varié dans le temps depuis la création de la FF Sport U.

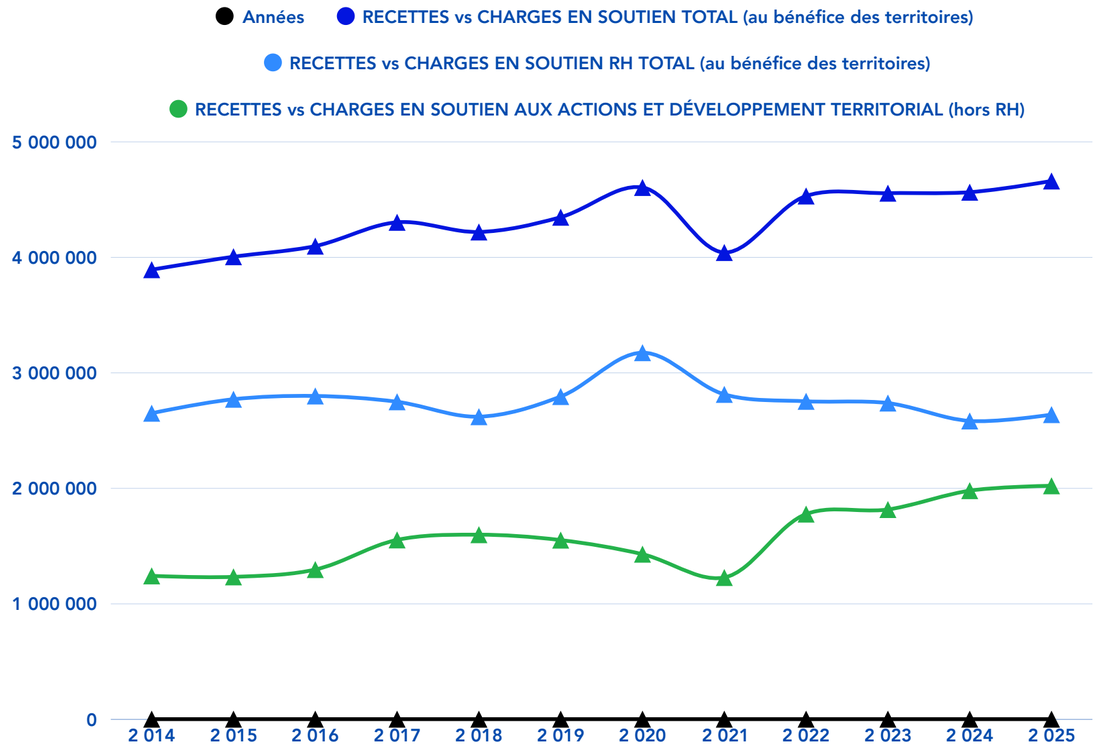



ACTEURS DES TERRITOIRES

ACTEURS DES TERRITOIRES

LES LIGUES RÉGIONALES DU SPORT U

La Fédération Française du Sport Universitaire s'appuie sur ses **16 Ligues Régionales** (12 en métropole, 1 en Corse et 3 en Outre-Mer) pour faire rayonner la pratique et décliner son projet auprès des Associations Sportives et licencié.es universitaires.
Rouages et vitrines majeurs de la FF Sport U à l'échelon local, elles sont les garantes du développement du sport universitaire et doivent permettre à tous les étudiant.e.s de leurs territoires, épanouissement, découverte ou redécouverte du sport et de l'activité physique et sportive, par **la compétition sportive sous toutes ses formes.**

Les Ligues Régionales sont avant tout **des organes déconcentrés** de la FF Sport U et, à ce titre **jouent le rôle des "*préfectures de région*"** de la fédération, en tant que représentants régionaux de l'institution. Elles ont donc pour missions de faire respecter et appliquer les statuts, le règlement intérieur et tous les textes fédéraux régissant le sport universitaire dans le cadre des compétitions officielles **[1]**.

[1] Ce pouvoir est issu de la Loi sur le Sport, du 16 juillet 1984 modifiée, précisant en son article 16 § V que les fédérations agréées peuvent confier à leurs organes nationaux, régionaux (ligues) ou départementaux (CDSU) une partie de leurs attributions dans des conditions conformes aux statuts types (définis par décret en Conseil d'État).

UN MAILLON ESSENTIEL

Les Ligues Régionales exercent les pouvoirs qui leur sont délégués par la fédération, mais elles sont aussi concomitamment des associations, des structures décentralisées, dans la mesure où leurs dirigeants sont des élus issus du terrain et des Associations Sportives affiliées. Ces élus remplissent une mission politique et **élaborent leur propre politique régionale en faveur du développement de la Ligue, qui ne peut être discordante avec le niveau national.**

À cet égard, leur rôle s'apparente pour ainsi dire à celui d'**un « *Conseil Régional* »**, jouissant d'une autorité juridique **[2]**, administrative et financière avec une forme de liberté, des possibilités d'initiatives stratégiques et de choix réels, en phase avec les orientations nationales majeures. Enfin, elles ont pour mission essentielle de développer et pérenniser les meilleures relations possibles avec les membres affiliés (établissements – A.S) et acteurs de leur écosystème et de leur ressort territorial.
Les Ligues ont, de plus, un rôle important à jouer auprès de la gouvernance nationale en participant aux travaux et aux projets de la fédération. Leurs présidents siègent à présent au Comité Directeur fédéral via les 4 sièges qui leur sont réservés depuis 2025 **[3].**

[2] Elles sont à ce titre l'interlocutrice des organes et autorités politiques, administratifs et autres de leur région.
[3] "Collège des présidents des Ligues Régionales" dont le rôle est d'instituer une concertation, de recueillir les suggestions des différentes Ligues, d'expliciter et relayer efficacement les informations et décisions émanant du Comité Directeur fédéral.

ACTEURS DES TERRITOIRES

LES LIGUES RÉGIONALES DU SPORT U

Sur leurs territoires, elles coordonnent l'activité, prennent toutes dispositions utiles et nécessaires, à la mise en œuvre des conventions établies par la fédération, veillent au respect du calendrier fédéral (compétitions pré-nationales et nationales) et à l'établissement des compétitions locales, académiques, régionales et d'inter-ligues.

Les **Équipes Techniques Régionales** (Directeurs de Ligue, Directeurs Régionaux en responsabilité des sites académiques, salariés des Ligues en charge de l'organisation sportive, de dossiers transversaux, administratifs, comptables et autres) sont les piliers d'une structure technique professionnnelle chargée de la mise en œuvre de la politique sportive définie par le Comité Directeur de la Ligue Régionale.
Ce sont **les moteurs et acteurs clés du développement de la fédération à l'échelon local** et de terrain.

Les **ressources des Ligues** se composent :

→ De la **part régionale et d'un reversement par la fédération d'une tranche de la part nationale** (**DSF :** Dotation de Structuration fédérale) **du produit des licences sportives** des Associations Sportives affiliées de leur territoire ;

→ D'une **dotation de fonctionnement de la fédération** en soutien au déploiement RH de ces territoires.

UN RELAIS DU PROJET FÉDÉRAL À L'ÉCOUTE DES A.S ET TERRITOIRES

→ D'une **dotation de la fédération dédiée à l'organisation des compétitions** (nationales, inter-ligues, régionales) et au soutien d'actions diverses (formations, etc.) ;

→ Des **recettes de toute nature provenant des manifestations** qu'elles **organisent** et notamment des éventuels droits d'engagement ;

→ Des **subventions** de toute nature ;

→ Du produit des **rétributions perçues pour prestations ou services rendus** ;

→ Des **produits des conventions ;**

→ Des **produits des donations** ;

→ Des **produits des partenariats privés**.

DANS LES PAGES SUIVANTES, COUP DE PROJECTEUR SUR CES ACTEURS DE TERRAIN !

LIGUE AUVERGNE RHÔNE-ALPES | CHIFFRES CLÉS

18 998
LICENCES SPORTIVES

3 506
MATCHS DE SPORTS COLLECTIFS

7
CHAMPIONNATS NATIONAUX ORGANISÉS
CFU-CFE-CDF

139
DIRIGEANTS FORMÉS

542
ARBITRES RECENCÉS

1 397
ÉTUDIANTS FORMÉS
(ARBITRES – DIRIGEANTS & ORGANISATEURS)

198
JOURNÉES DE COMPÉTITIONS EN SPORTS INDIVIDUELS

La Région Auvergne-Rhône-Alpes

97
MÉDAILLES D'OR AUX CFU-CFE

47
ASSOCIATIONS SPORTIVES AFFILIÉES

LIGUE AUVERGNE RHÔNE-ALPES

MAILLAGE TERRITORIAL

QUASI COMPLET, RÉPARTI SUR 11 DES 12 DÉPARTEMENTS

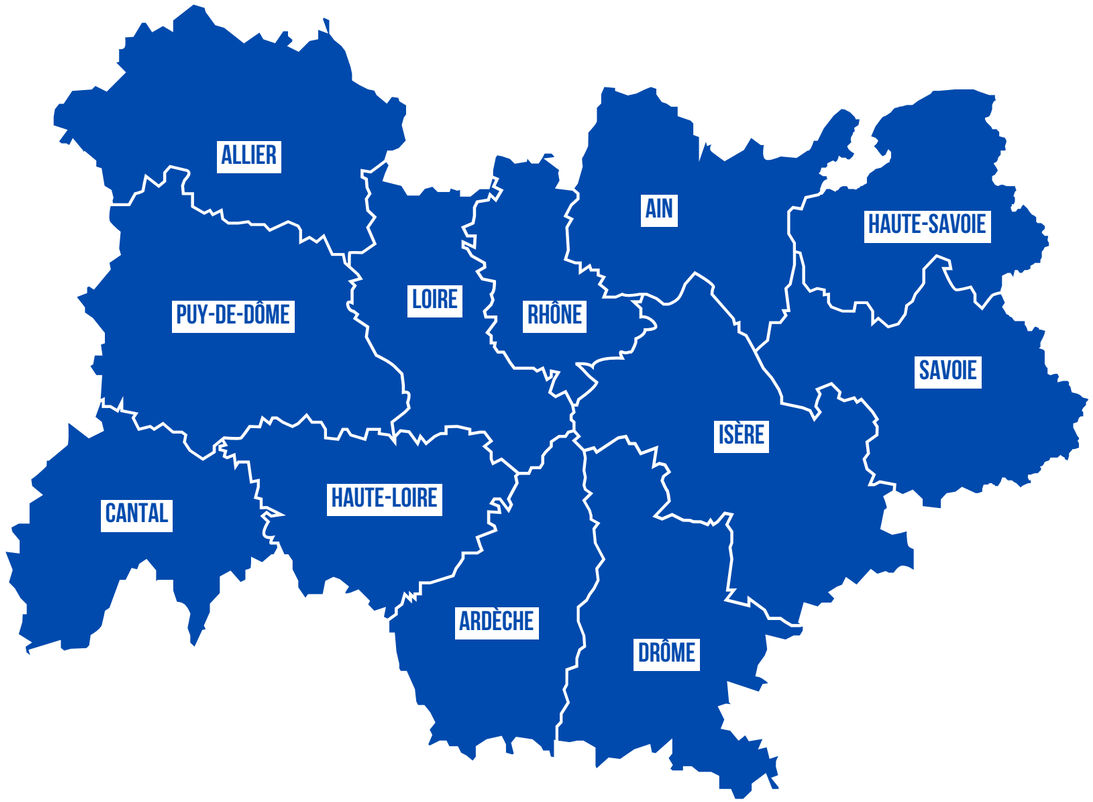

Les efforts de développement et d'accès aux compétitions sportives pour les étudiants des territoires "isolés" portent leur fruits.

DES A.S ULTRA COMPÉTITIVES

Engagées à 100%, motrices dans l'accompagnement du double projet étudiant, au firmament des classements nationaux

FFSU MAÏF 2025

CLASSEMENT DES UNIVERSITÉS

1 UNIVERSITÉ DE LYON

5 AS UNIVERSITÉ DE GRENOBLE ALPES

14 AS UNIVERSITÉ DE CLERMONT AUVERGNE

CLASSEMENT DES GRANDES ÉCOLES

1 INSA LYON

4 INP GRENOBLE

10 EM LYON

12 EC LYON

MAIF

LIGUE AUVERGNE RHÔNE-ALPES

ACTI'SAM

Un après-midi = une animation sportive, un temps de sensibilisation (parasport, nature, écologie & santé) = un moment convivial = un goûter

ACTI'VACS

Une activité sportive par jour pour rester active et actif tout en partageant un moment collectif.

Objectifs : lutter contre l'isolement social et la sédentarité, favoriser le bien-être, créer du lien entre les participant·es et faire découvrir de nouvelles pratiques sportives dans une ambiance conviviale et inclusive.



"COUPE DE FRANCE UNIVERSITAIRE DE CÉCIFOOT-TORBALL

8 équipes, 2 jours de compétition, une ouverture aux scolaires et associations locales, une expérience inoubliable pour les étudiants, bénévoles et arbitres.



LIGUE DE BOURGOGNE FRANCHE-COMTÉ | CHIFFRES CLÉS

5 077
LICENCES SPORTIVES

+524
LICENCES
(PAR RAPPORT À N-1)

3
CHAMPIONNATS NATIONAUX ORGANISÉS
CFU-CFE-CDF

189
DIRIGEANTS FORMÉS

83
ARBITRES RECENCÉS

1
ÉQUIPE AUX EUSA GAMES

+3
NOUVELLES AS
(PAR RAPPORT À N-1)

RÉGION BOURGOGNE FRANCHE COMTÉ

56
MÉDAILLES D'OR AUX CFU-CFE

23
ASSOCIATIONS SPORTIVES AFFILIÉES

LIGUE DE BOURGOGNE FRANCHE-COMTÉ



Avec ***1 044 licences sportives***, le sport universitaire en Franche-Comté (secteur Besançon) atteint un record inédit depuis plus de 10 ans, porté par une hausse de ***+20,55%, l'engagement de 69 équipes***, l'intégration de 3 nouveaux établissements et une offre académique structurée autour de 6 disciplines collectives.

Elle est renforcée par des actions comme la Doubstacles (course d'obstacles avec 700 participants), le retour d'une Color Campus à Montbéliard (200 participants) et les animations sportives «Besançon Campus Estival » proposés tout au long de l'été en partenariat avec le CROUS BFC.

Ces trois leviers d'animation territoriale et de développement contribuent à la pratique étudiante tout au long de l'année avec la Ligue.



LIGUE DE BOURGOGNE FRANCHE-COMTÉ



UNE RENTRÉE HAUTE EN COULEUR

LA 7ÈME ÉDITION DE LA COLOR CAMPUS

L'ÉVÉNEMENT ÉTUDIANT DE DÉBUT D'ANNÉE UNIVERSITAIRE, DEVENU INCONTOURNABLE DANS LA RÉGION BFC !

La **7e édition de la Color Campus** a rassemblé plus de **2700 étudiants et personnels universitaires** sur le campus de Dijon, avec **120 bénévoles** dont plus de **100 étudiants**.
Au programme : **une course de 4 km** autour du campus, des stands de lancer de poudre, plusieurs obstacles ludiques et un final festif sur l'Esplanade Erasme avec repas du CROUS et DJ set.

Un événement organisé avec les étudiants en L3 Management du Sport de l'UFR STAPS de Dijon, orchestré par la Ligue BFC du Sport U, pour lancer la saison sportive universitaire.



LIGUE BRETAGNE I CHIFFRES CLÉS

6 810
LICENCES SPORTIVES

*pour **6352** en 2023/2024*

36
CHAMPIONNATS DE BRETAGNE ORGANISÉS

19
SPORTS INDIVIDUELS

14
SPORTS COLLECTIFS

Région BRETAGNE

612
ÉTUDIANTS AYANT PARTICIPÉ À UN CFU

235
DIRIGEANTS RECENCÉS

88
TITRES NATIONAUX DÉCERNÉS

24 OR ; 35 ARGENT ;
29 BRONZE

1075
LE NOMBRE DE LICENCES PROMOTIONNELLES

70
ARBITRES LICENCIÉS

5
ÉTUDIANTS / AS AYANT PARTICIPÉ À UNE COMPÉTITION INTERNATIONALE OFFICIELLE

LIGUE BRETAGNE

RENNES

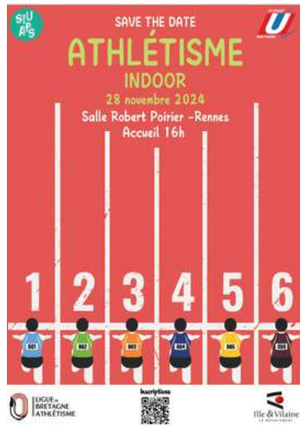

UNE COMPÉTITION D'ATHLÉTISME DANS LE TRÈS BEAU COMPLEXE ROBERT POIRIER

EN COLLABORATION AVEC LA FF D'ATHLÉTISME

→ Plus de 200 athlètes et différentes épreuves 100m/200m/200 m haies/ Relais/ Saut en longueur/ Saut en hauteur/Lancer de poids/ Saut à la perche.

→ Des athlètes qui viennent de toute la Bretagne mais aussi des ligues voisines.

BREST



LE"CHALLENGE D'AUTOMNE" UN RENDEZ-VOUS TRADITIONNEL DE LANCEMENT DE SAISON

JOURNÉE PLACÉE SOUS LE SIGNE DU SPORT ET DE LA CONVIVIALITÉ, UNE AMBIANCE COMPÉTITIVE ET DE FAIR-PLAY

→ Ouvert à toutes les A.S de la Région ;

→ Un événement organisé géographiquement sur les districts de Bretagne Occidentale & du Centre-Ouest afin de lancer la saison des sports collectifs.

CENTRE OUEST



LA "COUPE DES VILLES" OU "COMMENT PERMETTRE AUX A.S DE TOUTES TAILLES ET TOUTES FILIÈRES DE SE RENCONTRER ET DE PARTAGER ?"

UN ÉVÈNEMENT FÉDÉRATEUR (QUI MIXE LES A.S ET LES FILIÈRES),

→ Ouverts à tous les étudiants quelles que soient leurs filières ;

→ Des équipes composées d'étudiants d'établissements d'une même ville ou agglomération ;

→ Un programme sportif privilégiant les 5 disciplines majeures : Football, Handball, Basketball, Volleyball, Rugby.

LIGUE BRETAGNE



En collaboration avec le **CROUS Bretagne** et le **CVEC**, la **LBSU** a mis en place un projet visant à promouvoir les activités physiques et culturelles aux étudiants n'y ayant que très peu accès et qui sont parfois isolés, à savoir dans ce cas, les étudiants et étudiantes qui restent dans leurs résidences universitaires durant les périodes de vacances.

QUELQUES CHIFFRES

Financé par la CVEC

100 → c'est le nombre d'étudiants Bretons qui ont pu participer à ces weekends (dans la limite de 25 étudiants par week-end).

15 → c'est le nombre d'activités sportives différentes proposées sur 9 week-ends.

BILAN

→ Ce projet a permis aux étudiants et étudiantes de découvrir de nouvelles activités sportives tout en rencontrant d'autres personnes dans les mêmes situations d'isolement.

→ A travers ces activités les étudiants ont pu créer des liens et aborder la pratique sportive sous un autre angle, parfois même pour la première fois.





LIGUE BRETAGNE



RÉGATE UNIVERSITAIRE À ST BRIEUC



CHAMPIONNAT DE FRANCE UNIVERSITAIRE DE BEACH VOLLEY À ETABLES-SUR-MER



COUPE DE FRANCE DE WINGFOIL À BREST

LIGUE BRETAGNE

UNE LIGUE QUI A POUR OBJECTIF DE FAIRE VIVRE DE FAÇON ÉQUILIBRÉE LES DIFFÉRENTS PÔLES SPORTIFS RÉGIONAUX MAIS AUSSI LES UNIVERSITÉS ET ÉCOLES DU TERRITOIRES

MAZIER

AS·UBO

Université de Rennes

UNIVERSITÉ RENNES 2
Logo de l'université Rennes 2.

ENSTA Bretagne

ENIB

Vannes iut : Université Bretagne Sud

Lorient & Pontivy iut : Université Bretagne Sud

Université Bretagne Sud ubs :

ISEN OUEST

IMT Atlantique
Bretagne-Pays de la Loire
École Mines-Télécom

icam

UCO BRETAGNE SUD
UNIVERSITÉ CATHOLIQUE DE L'OUEST

CentraleSupélec

AMOS Sport Business School

FERRANDI

ENSAB

ÉCOLE NAVALE

BRETAGNE INP UBO Enib

RENNES SCHOOL of BUSINESS
UNFRAMED THINKING

INSA

L'INSTITUT agro Rennes Angers

ENSAI
École nationale de la statistique et de l'analyse de l'information

IFPEK RENNES

ENSSAT LANNION

LIGUE CARAÏBE I CHIFFRES CLÉS

6
MANIFESTATIONS
PROMOTIONNELLES PAR ANNÉE

2
PÔLES
EN CROISSANCES

17
ACTIVITÉS EN
COMPÉTITION

NATURE & ÉCOLOGIE
DÉCOUVERTE ET PROTECTION
ENVIRONNEMENT

SPORT
INTER-FILIÈRES
INTER-CAMPUS
TOURNOIS PROMOTIONELS

60 %
DE LICENCES FÉMININES

MARTINIQUE & GUADELOUPE

Grand Sud Caraïbe
Communauté d'Agglomération du Sud Basse-Terre
CASBT

CULTURE
DANSES TRADITIONNELLES

SANTÉ
CAMPUS EN FORME

LIGUE CARAÏBE DU SPORT UNIVERSITAIRE

SPORTS

CHAMPIONNAT DE FRANCE

→ 1 TITRE EN ATHLÉTISME
→ VICE-CHAMPION EN HALTÉROPHILIE

INTER-FILIÈRES /

18 activités ; 1 semaine de compétition par semestre

INTER-CAMPUS /

rencontre pôle martinique vs pole guadeloupe

ACTIVITÉS PROMOTIONNELLES /

tournoi dans le noir (arc, badminton, tennis de table), journée nautique...





SANTÉ

Face aux problématiques de santé chronique, de dépression, d'isolement, en partenariat avec le SUMPPS, l'ARS, la LCSU propose une prise en charge multi-dimensionnelle : sport, nutrition, cuisine, danse, yoga, art thérapie, théâtre d'improvisation, sophrologie : l'opération CAMPUS EN FORME est née !
Sortie randonnée, marche détoxication : entre écologie et santé !

LIGUE CARAÏBE DU SPORT UNIVERSITAIRE



BÉLÉ - GWO KA

ATELIERS des pratiques : Danse et percussions : 3 fois par semestre

NATURE ÉCOLOGIE

UNIMERMONT /

Rencontres culturelles et sportives (randonnée aquatique et terrestre de nuit) entre la Martinique et la Guadeloupe, en immersion pendant 3 jours dans la forêt tropicale humide de la Basse-Terre.

JEUX DE L'UA /

Rencontres amicales entre les deux pôles autours de jeux pré-sportifs, challenges et randonnées écologiques



LIGUE CENTRE-VAL DE LOIRE I CHIFFRES CLÉS

1 600
LICENCES SPORTIVES

2 898 licences sportives en 2010

200
MATCHES DE SPORTS COLLECTIFS

46
JOURNÉES DE COMPÉTITIONS EN SPORTS INDIVIDUELS

12 697
ENGAGEMENTS ÉTUDIANTS AUX RENCONTRES RÉGIONALES ORGANISÉES PAR LA LIGUE

RÉGION CENTRE VAL DE LOIRE

3
CHAMPIONNATS NATIONAUX ORGANISÉS

CFU-CFE-CDF

183
DIRIGEANTS RECENSÉS

33
ARBITRES RECENCÉS

55
MÉDAILLES EN CHAMPIONNATS DE FRANCE

2
ÉTUDIANTS EN EQDF U

2
ÉQUIPES AUX EUSA GAMES

22
ASSOCIATIONS SPORTIVES AFFILIÉES

LIGUE CENTRE-VAL DE LOIRE

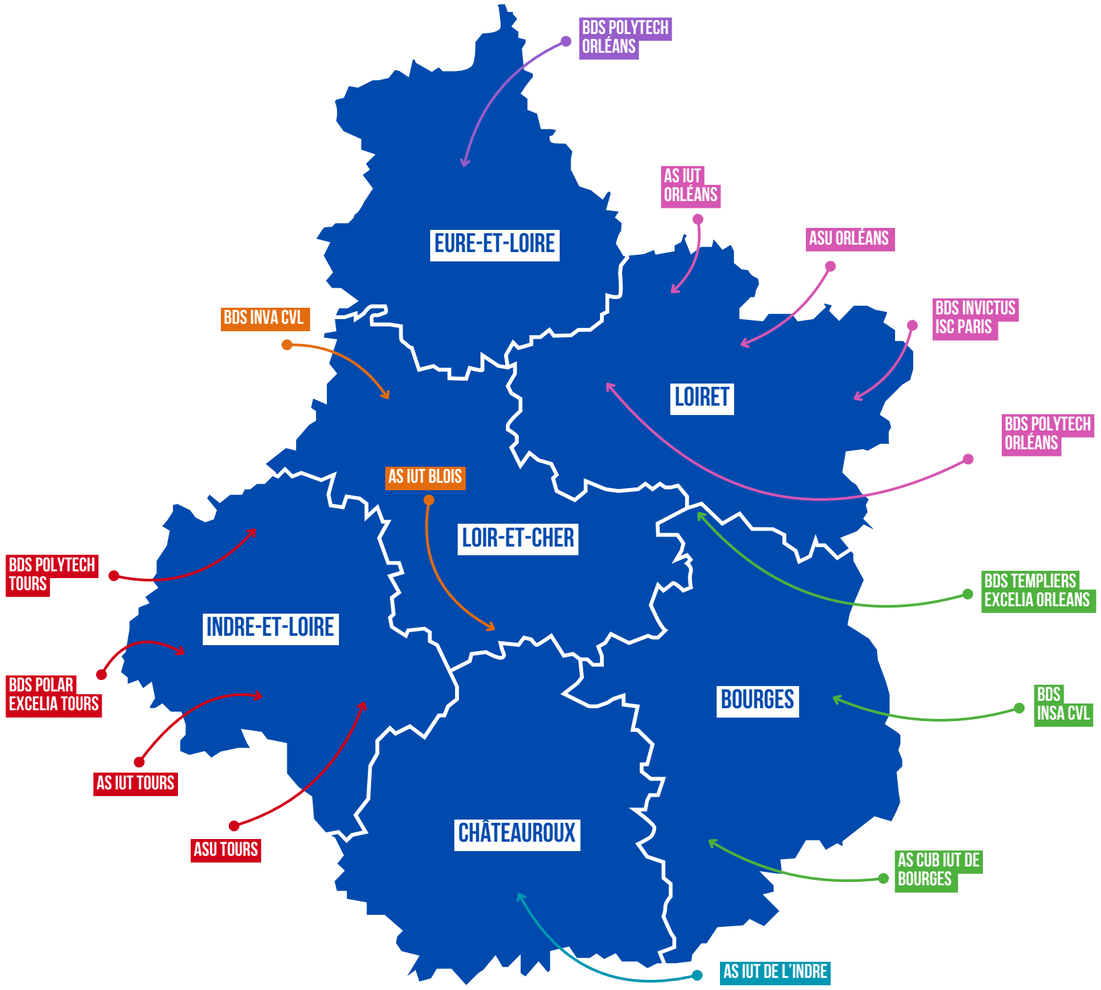



LIGUE CENTRE-VAL DE LOIRE



CFU DES IUT 2025 À BOURGES

→ **1400 Athlètes**
→ **40 IUT représentés**
→ 50 Coachs
→ 40 Bénévoles
→ 40 arbitres
→ 295 Médailles

BILAN CARBONE

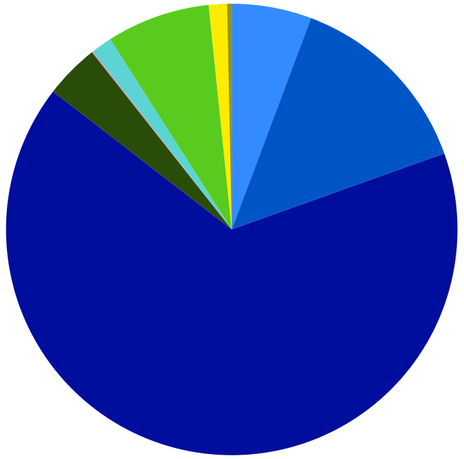

- Restauration → 5,7%
- Hébergement → 13,8%
- Déplacement → 65,8%
- Infrastructure & énergie → 3,9%
- Logistique → 0,05%
- Matériel sportif → 0,03%
- Objects promotionnels → 1,5%
- Habillage du site → 7,4%
- Numérique → 1,3%
- Déchets → 0,33%

COACH CLIMAT évènements

L'ÉQUIVALENT DE 350 537 KM EN VOITURE SOIT 226 ALLER-RETOURS PARIS-MARSEILLE.

LIGUE CORSE I CHIFFRES CLÉS

200
LICENCES SPORTIVES

(+ 30% en 1an)

4
TITRES NATIONAUX

8
CHAMPIONNATS RÉGIONAUX ORGANISÉS

SANTÉ
CAMPUS EN FORME

35%
DE FEMMES LICENCIÉES

12
SPORTS

5 200
ÉTUDIANTS CONCERNÉS



18
COMPÉTITIONS UNIVERSITAIRES

1
ASSOCIATIONS SPORTIVES AFFILIÉES (AS UCASA)

LIGUE CORSE

COMPÉTITIONS ORGANISÉES

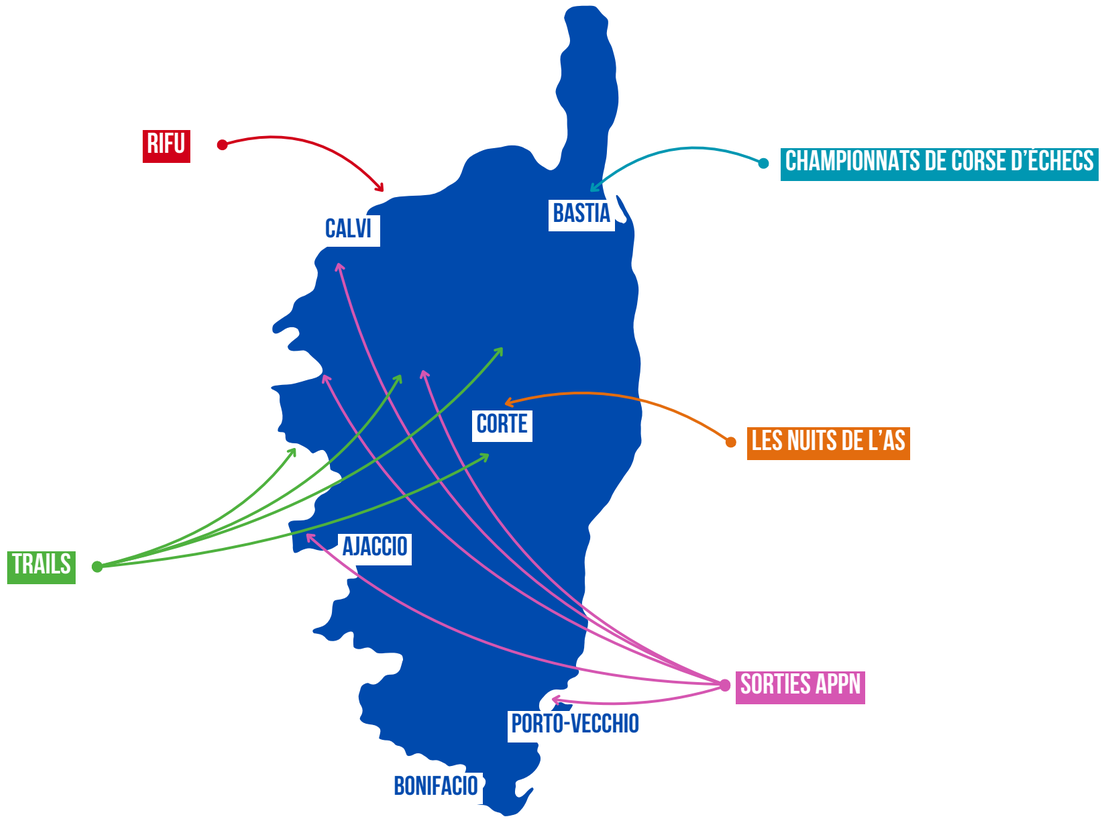

NOS CHAMPIONNATS RÉGIONAUX UNIVERSITAIRES

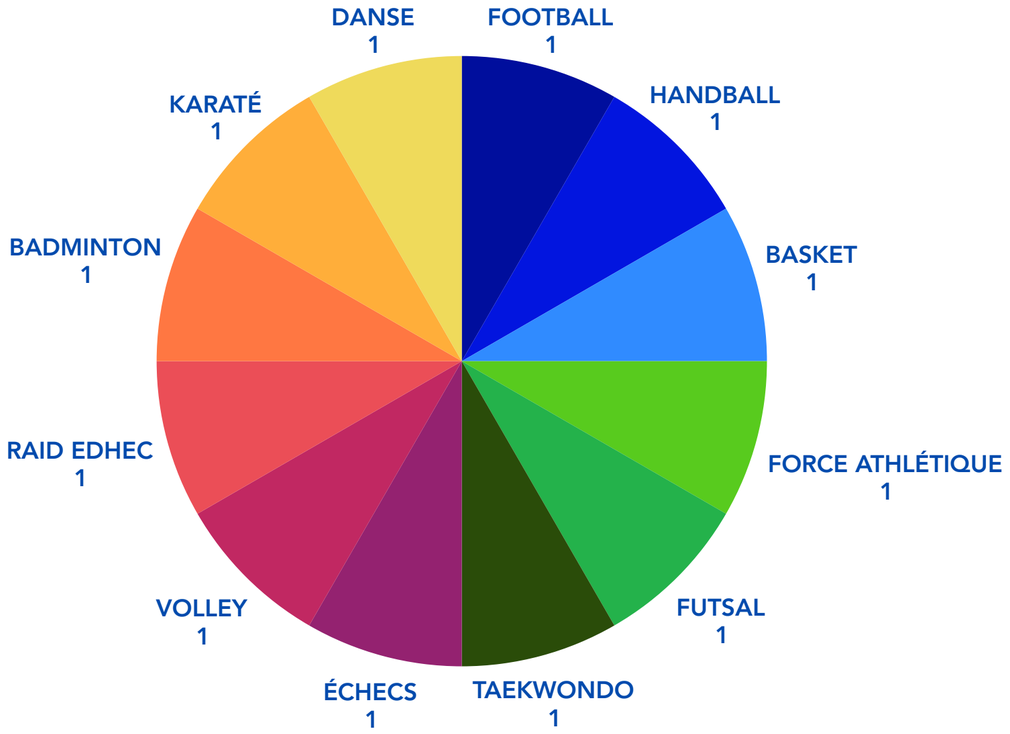

LIGUE CORSE

3ÈME ÉDITION RIFU (RAID INTER-FILIAIRES UNIVERSITAIRE)

Raid par équipes mixtes de 4 composées d'un relais en binômes sur plusieurs épreuves enchainées :

→ 1 course en binôme Run & Bike ;
→ 1 traversée en kayak ;
→ Course à pied en binôme.
→ 60 étudiants
→ Trophée en acier confectionné par un ferronnier cortenais et remit aux gagnants de l'évènement, remis en jeu chaque année
→ De nombreuses récompenses et un week-end remplit de sportivité et de convivialité !



DES CHAMPIONNATS RÉGIONAUX

→ **Trails & courses hors stade** : de nombreuses courses tout au long de l'année !

- Financement de la participation des adhérents aux compétitions de trails → 92 participants pour 5 courses

→ **Badminton** : tournoi régional ;

→ **Échecs** : championnat de Corse.

AUTRES ÉVÈNEMENTS ORGANISÉS PAR L'AS

DE NOMBREUSES ACTIVITÉS ET TOURNOIS INTRA-UNIVERSITAIRES DANS UN GRAND NOMBRE D'ACTIVITÉS :

→ De nombreux **week-ends** organisés sur tout le territoire axés sur des sorties **APPN**
→ **Nuit du volley**
→ **Nuit du badminton**
→ **Nuit du tennis de table**
→ **Fac danse**

LIGUE CORSE

PALMARÈS

L'Université de **CORTE** brille de mille feux lors des **Rencontres Nationales de Danse 2025** (CFU DANSE 2025 - Calais) en remportant 1 des 3 prix décernés par le jury national !

- "**PRIX DE LA SCÉNOGRAPHIE"** : @univcorse pour leur chorégraphie « *Pare Chi* »





Luca SUPERCHI, catégorie 59 Kg, médaillé de bronze aux Championnats de France de force Athlétique à Amiens,

LIGUE GRAND EST | CHIFFRES CLÉS

9 208
LICENCES SPORTIVES

2 135
MATCHS DE SPORTS COLLECTIFS

7
CHAMPIONNATS NATIONAUX ORGANISÉS
CFU-CFE-CDF

139
DIRIGEANTS FORMÉS

295
ARBITRES FORMÉS

1
ÉVÈNEMENT INTERNATIONAL
MASTER'U BNP PARIBAS

6 308
JOURNÉES DE COMPÉTITIONS EN SPORTS INDIVIDUELS

La Région Grand Est

42
ASSOCIATIONS SPORTIVES AFFILIÉES

LIGUE GRAND EST

LE “CHALLENGE DES AS LORRAINES”

UN OUTIL DE DEVELOPPEMENT ET DE DECOUVERTES

Le Challenge des AS Lorraines propose des épreuves originales pour faire découvrir le sport universitaire au plus grand nombre.
Près de 500 participants sur la saison, étudiants et non-étudiants, prennent part à ce challenge par équipes mixtes, avec un bonus pour la pratique féminine.

Au programme : épreuves de dépassement collectif (records de l’heure en athlétisme, aviron indoor, natation), mais aussi des activités conviviales et originales comme le bowling, le molkky, le cornhole, le dark ping, le water-polo ou encore le cheerdance.





QUI SE DÉCLINE DANS LE GRAND EST !

TOUS LES SITES DE LA LIGUE GRAND EST DÉVELOPPENT DÉSORMAIS LE “CHALLENGE DES AS”.



Plus de 800 participants sur la Région Grand Est ;
Une diversité de sports sur le territoire : CO, Spikeball, Karting, Drawing Race, Touch Rugby ;

ET 2 600 € DE RÉCOMPENSES POUR LES MEILLEURES AS EN BONS D’ACHAT CHEZ NOTRE PARTENAIRE FÉDÉRAL CASAL SPORT

CASAL SPORT
STIMULER LA PRATIQUE DU SPORT ENSEMBLE

LIGUE GRAND EST



Pendant 3 jours à *Cormontreuil*, l'élite mondiale du tennis universitaire s'est réunie avec 8 nations représentées : *Allemagne, Australie, Belgique, États-Unis, France, Grande-Bretagne, Irlande et Suisse.*

Au total, *84 rencontres disputées* et près de 120 officiels et bénévoles mobilisés (arbitres, juges de ligne, ramasseurs de balles), avec le soutien précieux des étudiants en Management du Sport de l'UFR STAPS dans l'organisation.

LA "STRASBOURG CAMPUS CUP",
LE RENDEZ-VOUS UNIVERSITAIRE EN ALSACE !

Pour sa 4ème année d'existence, l'événement réunissant les grandes écoles et l'Université de Strasbourg a triplé son affluence depuis sa création.

→ 2 jours de compétitions ;
→ 730 participants licenciés ;
→ Plus de 300 supporters en folie ;
→ Un tournoi multisports avec des sports collectifs (Basket 3X3, Hand à 4, Futsal), de précision (Fléchettes, Laser Run), du Cheerleading ou encore de l'E-sport (Mario Kart).



LIGUE DES HAUTS-DE-FRANCE I CHIFFRES CLÉS

10 260
LICENCES SPORTIVES

(7525 LILLE & 2735 AMIENS)
57,94% UNIV, 33,52% ECOLES, 8,54% AUTRES)

+400
EQUIPES ENGAGÉES
EN SPORTS COLLECTIFS

37
SPORTS

(8 SPORTS COLLECTIFS &
29 SPORTS SPORTS INDIVIDUELS)

245
DIRIGEANTS
RECENCÉS

145
ARBITRES RECENCÉS

6ÈME
LIGUE EN NOMBRE DE LICENCES SPORTIVES
DERRIÈRE : IDF (20.894), AURA (18.998),
OCC (14.278), NOUV-AQU. (11.291)
& GRAND-EST (10.918)

+1 500
RENCONTRES

Région
Hauts-de-France

30,6%
DE LICENCES
FÉMININES

25
ASSOCIATIONS
SPORTIVES AFFILIÉES

LIGUE DES HAUTS-DE-FRANCE

UNE LIGUE DYNAMIQUE QUI CRÉE DU LIEN ET DE LA VISIBILITÉ

Une Ligue qui poursuit sa **structuration** et son lien avec les universités et les écoles :

→ 1er contrat d'alternance
→ 4 services civiques
→ 2 stagiaires (Management du Sport)



Une Ligue qui continue le développement du sport féminin et les actions vers les étudiantes:

"Jeudi rose" événement féminin multisports sur le site de Lille marrainé par Chloé GALET (athlète féminine nationale universitaire de l'année 2024), présente sur cette édition de sensibilisation aux cancers féminin.

Une ligue qui développe son engagement et sa communication :

→ **2 CFU filmés en "live commenté"** en lien avec les services audio-visuels de l'université de Lille et l'ESJ. Un partenariat de communication avec 5800 téléspectateurs sur le CFU Haltérophilie 2025 en direct ou en replay ou encore 6800 vues pour le CFU Danse.





LIGUE DES HAUTS-DE-FRANCE

UNE LIGUE PRÉSENTE SUR TOUS LES TERRITOIRES



Une ligue qui poursuit son engagement avec ses partenaires :

→ Les "Jeux de l'UPJV": pendant la semaine de la SOP, plusieurs compétitions sont mises en place dont un temps fort le jeudi après-midi pour finir avec une course à obstacle le soir.

Évènement organisé en lien entre la ligue HDF FFSU et JV Sports. Cette année, Basket 3X3, Volley 6x§, foot à 8, Biathlon, Tennis, Escalade…sont au programme.



Une Ligue qui renforce son engagement auprès des étudiants :

→ accompagnement des étudiants : un tournoi labellisé et accompagné par la ligue HDF. 1500 étudiants licenciés FFSU pour 4 tournois Rugby à XV masculin, rugby à VII féminin masculin et fauteuil. C'est également 1000 00 euros reversés aux 3 associations soutenues. Un tournoi organisé de A à Z par les étudiants d'Unilasalle Beauvais.

LIGUE NORMANDIE | CHIFFRES CLÉS

5 643

LICENCES SPORTIVES

*pour **4701** licenciés en 2023-2024*

471

MATCHES DE SPORTS COLLECTIFS

8

CHAMPIONNATS NATIONAUX ORGANISÉS

CFU-CFE-CDF

248

ÉTUDIANTS FORMÉS

(ARBITRES,
DIRIGEANTS,
& ORGANISATEURS)

95

JOURNÉES DE COMPÉTITIONS
EN SPORTS INDIVIDUELS

RÉGION
NORMANDIE

14

ASSOCIATIONS
SPORTIVES AFFILIÉES

LIGUE NORMANDIE

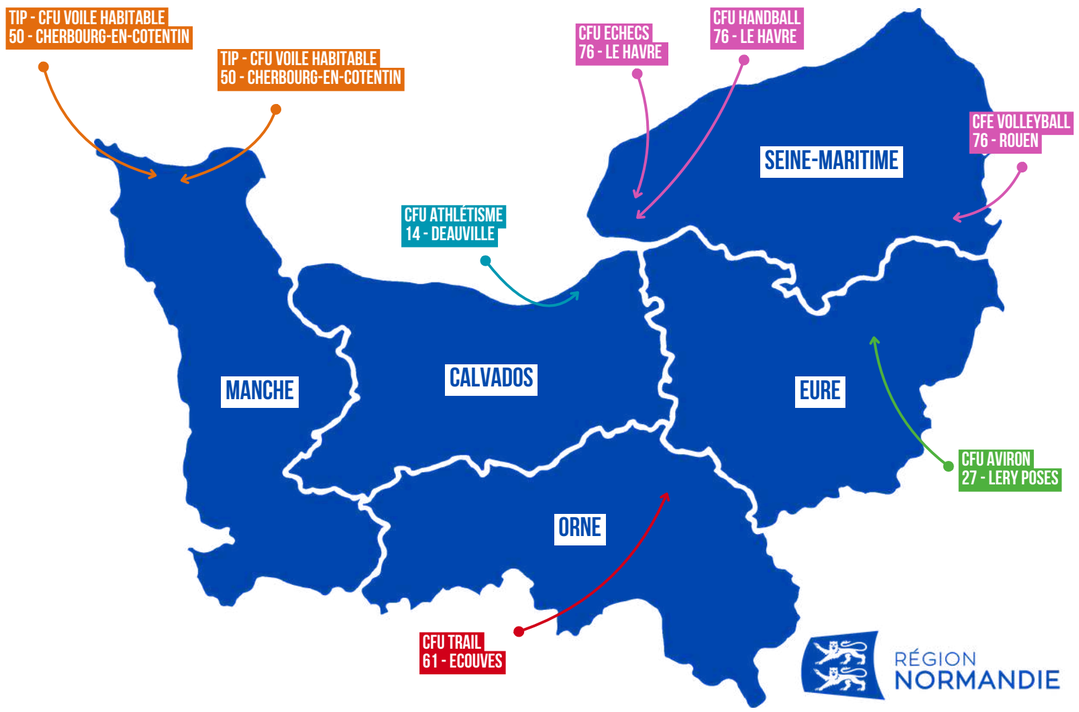

UN MAILLAGE COMPLET DU TERRITOIRE

LA FFSU EST VISIBLE PARTOUT EN NORMANDIE

8 CHAMPIONNATS DE FRANCE UNIVERSITAIRE

UNE MOBILISATION ÉTUDIANTE AU CŒUR DE L'ORGANISATION

La Ligue de Normandie a accueilli 8 Championnats de France Universitaires, portés par 7 chefs de projet étudiants et de nombreux partenaires universitaires.

Plus de 150 bénévoles étudiants ont été mobilisés sur les différents sites : Cherbourg, Deauville, Le Havre, Rouen, Écouves et Léry-Poses, avec l'implication des SUAPS, des STAPS et de plusieurs grandes écoles.



LIGUE NORMANDIE



La ***Rouen Normandie Sup'Cup*** marque chaque année la rentrée du sport universitaire en Normandie. L'événement rassemble ***25 établissements*** et près de ***2 500 étudiants***, dont ***600 supporters***, autour de ***9 pratiques sportives*** sur deux jours.

Au programme : dodgeball, tennis de table, fléchettes, cornhole, ergomètre, tir à la rame, ainsi que des chorégraphies et animations de supporters, pour un événement mêlant sport, esprit d'équipe et convivialité.









LIGUE CENTRE-VAL DE LOIRE I CHIFFRES CLÉS

8 951 + **1 687**

LICENCES SPORTIVES — LICENCES PROMOTIONNELLES

2 898 licences sportives en 2010

3 013

MATCHES DE SPORTS COLLECTIFS

190

JOURNÉES DE COMPÉTITIONS EN SPORTS INDIVIDUELS

582

ÉQUIPES EN CHAMPIONNAT ACADÉMIQUE

5

CHAMPIONNATS NATIONAUX ORGANISÉS

CFU-CFE-CDF

433

DIRIGEANTS RECENSÉS

CFU

SPORTS CO : 16 MÉDAILLES (4 OR)
SPORTS INDIV : 117 MÉDAILLES (48 OR)

43

EVÉNEMENTS SPORTIFS ORGANISÉS

257

ARBITRES RECENCÉS

5

MÉDAILLES À L'INTERNATIONAL

1 OR → JEUX MONDIAUX
2 OR → EUSA
1 ARGENT → EUSA

43

ASSOCIATIONS SPORTIVES AFFILIÉES

LIGUE NOUVELLE-AQUITAINE

ÉVÉNEMENTIEL SPORTIF

ÉVÉNEMENTS SPORTIFS UNIVERSITAIRES

Cette année, la LNASU a été très active sur ses trois sites de Bordeaux, Limoges et Poitiers. Au total, 43 événements sportifs organisés, montrant sa forte présence dans toute la région pour être au plus près des étudiants.

GAGNER EN VISIBILITÉ AUPRÈS DES ÉTUDIANTS

Proposer autant d'événements sportifs est essentiel pour assurer la visibilité de la Ligue. Ces moments sur le terrain permettent de montrer ce qu'est vraiment le Sport Universitaire et de donner envie à de nouveaux jeunes de rejoindre l'aventure. C'est une excellente vitrine pour faire connaître le sport U sur tous les campus.

LE PLAISIR DU SPORT SANS LA COMPÉTITION

Enfin, l'événementiel est important car il permet de proposer des activités non-compétitives, gratuites et conviviales. L'idée est de faire du sport sans la pression de la compétition. Le but est avant tout pour les étudiants de s'amuser, se dépenser ensemble et profiter d'un moment de partage.













LIGUE NOUVELLE-AQUITAINE

ÉVÉNEMENTIEL SPORTIF

NUITS SPORTIVES UNIVERSITAIRES

Les nuits sportives organisées sur les 3 sites sont des soirées événementielles qui réunissent les étudiants autour d'activités sportives, ludiques et accessibles, en dehors des dispositifs compétitifs classiques. Elles visent à dynamiser la vie de campus, à renforcer la cohésion entre étudiants et à favoriser une pratique sportive ouverte à tous, en valorisant le bien-être, le lien social et l'identité du sport universitaire.



UN PARTENARIAT CROUS-LIGUE RÉGIONALE DYNAMIQUE !

L'année 2025 aura permis de réaffirmer et d'étendre le partenariat de la Ligue avec les CROUS de Bordeaux, Limoges et Poitiers.

En répondant aux appels à projets CROUS-CVEC, la ligue a pu favoriser la pratique sportive de tous les étudiants sur le territoire de Nouvelle Aquitaine.

Un dispositif déployé sur les 3 sites académiques pour un montant global d'aide de + de 63 K€ au bénéfice direct des étudiants et dont l'impact global s'est fait ressentir dans les résultats de la Ligue qui a enregistré une HAUSSE des licences de la ligue de 11,40%.

Financé par la cvec

Crous Bordeaux Aquitaine

Crous Limoges

Crous Poitiers

LIGUE NOUVELLE-AQUITAINE

QUALIFICATIONS AUX FINALES RÉGIONALES

Au cours de la saison 2024-2025, les finales académiques ont été organisées sur 3 trois sites universitaires de Poitiers, Bordeaux et Limoges. Ces compétitions ont permis de rassembler les meilleures équipes étudiantes de chaque territoire et de désigner les champions académiques qui ont ensuite représenté leur site lors des finales régionales.





LIEU

Sur les installations sportives universitaires de l'Université de Bordeaux.

3ÈME ÉDITION

Cet événement, désormais bien ancré dans le calendrier de la LNASU, a connu sa 3e édition le 17 avril 2025, à l'occasion de la Semaine Olympique et Paralympique à Bordeaux.

5 ACTIVITÉS SPORTIVES

Au programme : volleyball, basketball, handball, rugby et football.

CETTE ORGANISATION, PROPRE À LA NOUVELLE-AQUITAINE, VISE À RENFORCER L'IDENTITÉ RÉGIONALE DU SPORT UNIVERSITAIRE ET À VALORISER LA PERFORMANCE DES ÉTUDIANTS ENGAGÉS DANS LES CHAMPIONNATS ACADÉMIQUES.

LIGUE OCCITANIE I CHIFFRES CLÉS

11 931
LICENCES SPORTIVES

1 230
RENCONTRES DE CHAMPIONNATS RÉGIONAUX ORGANISÉES

6
CHAMPIONNATS NATIONAUX ORGANISÉS
CFU-CFE-CDF

2 800
ÉTUDIANTS CONCERNÉS

362
ARBITRES RECENSÉS

189
ARBITRES FORMÉS

55
JOURNÉES DE COMPÉTITIONS RÉGIONALES EN SPORTS INDIVIDUELS

5 620
ÉTUDIANTS AYANT PARTICIPÉ AUX COMPÉTITIONS RÉGIONALES

La Région Occitanie Pyrénées · Méditerranée

39
SPORTS

67
ASSOCIATIONS SPORTIVES AFFILIÉES

412
DIRIGEANTS RECENSÉS

LIGUE OCCITANIE

UN AIR DE CFU POUR LES PHASES FINALES ACADÉMIQUES SPORTS-CO

LES CLUBS LOCAUX TOULOUSAINS ACCUEILLENT LES FINALES ACADÉMIQUES, OFFRANT UNE EXPÉRIENCE INOUBLIABLE AUX ÉTUDIANTS





→ *60 finales, tous niveaux et tous sports confondus;*
→ *720 étudiants concernés;*
→ *Fort engouement du public*





UN PARTENARIAT CROUS - FFSU RÉUSSI POUR UNE SOIRÉE "TOUTES DANSES"

CE PARTENARIAT A PERMIS DE RASSEMBLER DE NOMBREUX STYLES DE DANSE POUR UN SPECTACLE DE QUALITÉ AXÉ SUR LA CONVIVIALITÉ.

→ *150 étudiants*
→ *18 groupes sur scène en Salsa, Hip-Hop, Afro, Contemporain, Danse de salon...*
→ *3 ateliers gratuits de danse*
→ *Battle Hip-Hop géante pour conclure la soirée*



LIGUE OCCITANIE

FOCUS SUR LE SÉMINAIRE NATIONAL FFSU À AGDE

→ 125 participants
→ 12 bénévoles
→ 1 Palais des congrès
→ 4 jours en présence des participants et intervenants
→ 1 séminaire de préparation FISU
→ Présence du maire d'Agde
→ 1 convention signée
→ 1 ambiance studieuse
→ Beaucoup de sourires et de bonne humeur



Un événement fédérateur pour l'ensemble de la FFSU et de ses ligues durant **4 jours entre mer, soleil et travail**. Les participants ont pu se réunir en plénière ou en groupe pour des sessions dédiées à différentes thématiques autour de l'avenir de la fédération.

Sur le plan institutionnel, une **convention de partenariat entre la municipalité d'AGDE et la LSUO** a été signée permettant ainsi l'organisation d'évènements locaux jusqu'à internationaux avec l'accès aux structures sportives ainsi que la mise à disposition de nombreux moyens facilitants.



LIGUE PARIS ÎLE DE FRANCE I CHIFFRES CLÉS

19 082
LICENCES SPORTIVES

2 898 licences sportives en 2010

+4 000
ÉTUDIANTS CONCERNÉS

250
MÉDAILLES EN CHAMPIONNATS DE FRANCE

+4 500
MATCHS DE SPORTS COLLECTIFS

+1 000
ÉQUIPES ENGAGÉES

12 360
ÉTUDIANTS CONCERNÉS

Région îledeFrance

8
CHAMPIONNATS NATIONAUX ORGANISÉS
CFU-CFE-CDF

62
JOURNÉES DE COMPÉTITIONS RÉGIONALES EN SPORTS INDIVIDUELS

561
DIRIGEANTS FORMÉS

27
SPORTS

255
ARBITRES RECENCÉS

81
ASSOCIATIONS SPORTIVES AFFILIÉES

LIGUE PARIS ÎLE DE FRANCE



Du ***2 au 6 septembre 2024***, des animations ont été organisées à Paris, sur la Barge du CROUS, pendant les Jeux Paralympiques.

Plus de *200 participants* ont pu découvrir plusieurs disciplines paralympiques comme le Laser Run, la céci-course et la boccia, en présence d'olympiens et du président du *CROUS de Paris*.

Un événement devenu incontournable en Île-de-France.
Organisé à la ***CIUP de Paris***, il réunit ***350 étudiants issus de 11 IUT*** autour d'une journée sportive. Basketball, football, volleyball et badminton sont au programme, avec une mixité dans toutes les disciplines. Le challenge a été remporté par ***l'USPN (IUT de Saint-Denis et Villetaneuse).***



LIGUE PARIS ILE DE FRANCE



Action cofinancée par la *Région Île-de-France* et les *CROUS de Créteil* et *Versailles* pour développer la pratique sportive dans les cités universitaires. Initiations, tournois et animations sont proposés en soirées et week-ends pour les étudiants résidents. Des stages estivaux sont également organisés à *Nanterre, Saclay et Évry* : 5 jours, 5 activités, 150 participants autour de la boxe, du volley, du badminton, du fitness et du football.

Depuis plus de 20 ans, cet évènement attire tous les étudiants amateurs de rugby pour une journée festive.

- Tournoi de rugby à 5 mixte
- DJ set
- Lutétia Cup : sélection des GE vs sélection des universités
- Matches féminins puis masculins
- Remise des boucliers



LIGUE DES PAYS DE LA LOIRE | CHIFFRES CLÉS

5 623
LICENCES SPORTIVES

1 230
RENCONTRES DE CHAMPIONNATS RÉGIONAUX ORGANISÉES

3
CHAMPIONNATS NATIONAUX ORGANISÉS
CFU-CFE-CDF

190
DIRIGEANTS RECENSÉS

135
ARBITRES RECENSÉS

+35%
DE LICENCES FÉMININES EN 4 ANS

5 620
ÉTUDIANTS AYANT PARTICIPÉ AUX COMPÉTITIONS RÉGIONALES

RÉGION PAYS DE LA LOIRE

31
ASSOCIATIONS SPORTIVES AFFILIÉES

1
RENCONTRE INTERNATIONALE ORGANISÉ
FRANCE / IRLANDE FOOTBALL MASCULIN

LIGUE DES PAYS DE LA LOIRE

“UNE ÉQUIPE”

→ 2 Salariées à temps plein
→ 1 Salariée à mi-temps
→ 1 CDD de 4 mois
→ 2 Services civiques
→ 1 stagiaire L3 - 1 stagiaire M2 - 1 stagiaire BTS
→ 1 Directeur

PRÉSENTATION LIGUE



“UN TERRITOIRE”

DES LOCAUX À NANTES D’OÙ S’ORGANISENT ...

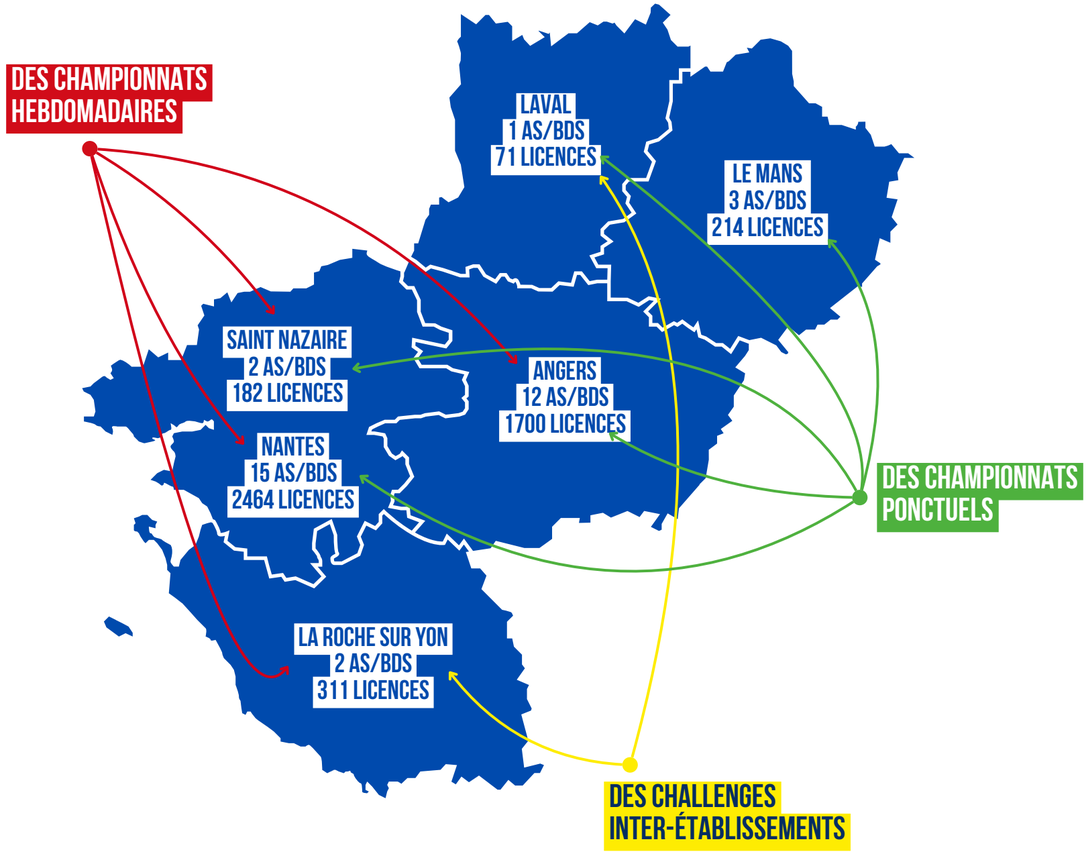

LIGUE DES PAYS DE LA LOIRE

Accueil des délégations françaises et irlandaises à Saint-Nazaire du *9 au 12 décembre 2024*, avec un match universitaire France – Irlande disputé le *11 décembre 2024* au Parc des Sports Léo Lagrange.

AFTER - MOVIE





→ Un appel à projet CROUS ;
→ Subvention de ***66 000€*** au bénéfice des étudiant.e.s des cités U d'Angers et de Nantes ;
→ Des ateliers sports et santé tout l'été ;
→ Des sorties "hors des murs" ;
→ De l'Emploi étudiant.

AFTER - MOVIE

LIGUE DES PAYS DE LA LOIRE

ACTIVITÉ SPORTIVE 2025

“SITES ISOLÉS”

DÉVELOPPEMENT DES CHALLENGES INTER-ÉTABLISSEMENTS



LAVAL

5 SOIRÉES PROPOSÉES
VOLLEY 4X4 - BASKET 3X3 - LASER RUN - BADMINTON - PADEL



LA ROCHE SUR YON

4 SOIRÉES PROPOSÉES
VOLLEY 4X4 - BASKET 3X3 - LASER RUN - BADMINTON

“PROJETS TUTORÉS”

ÉTUDIANTS STAPS NANTES MASTER 1 MS UNIV’RUN
→ ÉVÈNEMENT DE RENTRÉE



ÉTUDIANTS STAPS NANTES LICENCE AGOAPS
→ CHAMPIONNAT RÉGIONAL DE NATATION



LIGUE DE POLYNÉSIE FRANÇAISE I CHIFFRES CLÉS

595
LICENCES SPORTIVES

18
RENCONTRES DE CHAMPIONNATS RÉGIONAUX ORGANISÉES

3
PARTICIPATIONS AUX COMPÉTITIONS NATIONALES
CFU-CFE-CDF

8
DIRIGEANTS RECENSÉS

3
MÉDAILLES REMPORTÉES DONT 2 TITRES

60%
DE LICENCES FÉMININES

108
MÉDAILLES DISTRIBUÉES

6
ÉTABLISSEMENTS POST-BAC REPRÉSENTÉS

14
SPORTS REPRÉSENTÉS

LIGUE DE POLYNÉSIE FRANÇAISE (USUP)

UNE LIGUE JEUNE, DYNAMIQUE ET STRUCTURANTE

Créée en 2022, l'USUP s'est imposée en seulement 3 ans comme un acteur majeur du sport étudiant sur le territoire polynésien.

UN TAUX D'ENGAGEMENT TRÈS ÉLEVÉ

→ 595 licenciés sur environ 4800 étudiants post-bac
→ Environ 12 % des étudiants engagés en Sport'U
→ 45 % de licences féminines

DES COMPÉTITIONS LOCALES ATTRACTIVES, DIVERSIFIÉES ET ACCESSIBLES À TOUTES ET TOUS

→ 18 championnats régionaux organisés
→ 14 disciplines représentées
→ Développement de formats mixtes
→ Accessibilité financière priorisée

LE SPORT - SANTÉ AU COEUR DU PROJET

→ Lutte contre la sédentarité étudiante
→ Prévention des conduites addictives
→ Développement du bien-être sur le campus universitaire

PARTICIPATION À LA JISU (JOURNÉE INTERNATIONALE DU SPORT UNIVERSITAIRE)

Un rendez-vous annuel devenu incontournable
Un coup de projecteur sur le Sport'U Polynésien
Un symbole d'ouverture vers la zone Pacifique (partenariat avec la FISU Oceania)



UN GRAND TOURNOI DE VOLLEY MIXTE FÉDÉRATEUR

→ Près de 150 étudiants participants
→ Un événement festif, compétitif et accessible à tous
→ Une mise en valeur concrète de l'égalité femmes-hommes

UNE SEMAINE "SPORT - SANTÉ"

→ Rame pour ta santé : challenge collectif sur rameurs
→ Sensibilisation à l'endurance et à la condition physique
→ Ateliers pratiques "activités de la forme"

LIGUE DE POLYNÉSIE FRANÇAISE (USUP)

UNE LIGUE OUVERTE SUR LA MÉTROPOLE ET LE PACIFIQUE

UNE PRÉSENCE DANS LES COMPÉTITIONS NATIONALES REMARQUÉE

→ 3 participations à des compétitions nationales en 2025
→ 2 titres nationaux et une médaille d'argent
→ Des activités mixtes volontairement sélectionnées
→ Disciplines engagées : Badminton par équipes N2 , Volley 4/4 mixte / Aviron Indoor

→ DES RÉSULTATS MAJEURS POUR UNE LIGUE ULTRA-MARINE RÉCENTE.





UNE LIGUE CONNECTÉE À L'OCÉANIE

→ Collaboration active avec la FISU Oceania
→ Organisation territoriale de la JISU
→ Projet de participation à des compétitions internationales dans la zone Pacifique.
→ L'USUP joue un rôle de passerelle entre la FFSU et la zone Océanie.

LIGUE SUD | CHIFFRES CLÉS

6 316
LICENCES SPORTIVES

1 646
MATCHS DE SPORTS COLLECTIFS

5
CHAMPIONNATS NATIONAUX ORGANISÉS
CFU-CFE-CDF

262
DIRIGEANTS RECENSÉS

222
ARBITRES RECENSÉS

189
ARBITRES FORMÉS

+ DE 150
ÉTUDIANTS FORMÉS
ARBITRES
DIRIGEANTS
ORGANISATEURS

365
EQUIPES ENGAGÉES

RÉGION SUD PROVENCE ALPES CÔTE D'AZUR

eusa

2
MÉDAILLES D'OR EUSA

AS

56
ASSOCIATIONS SPORTIVES AFFILIÉES

25
ASSOCIATIONS SPORTIVES AFFILIÉES

LIGUE SUD

LE TOULON MÉTROPOLE SEVEN : UN TOURNOI UNIVERSITAIRE MAJEUR

→ 12 Équipes élites ;
→ 16 Équipes open ;
→ 375 joueurs ;
→ Plus de 500 nuitées ;
→ 22 Arbitres ;
→ 20 Bénévoles ;
→ 410 Accréditations.

UN ÉVÉNEMENT QUI RENFORCE LA COHÉSION TERRITORIALE ET LA VIE ÉTUDIANTE

→ Gratuit ;
→ Inclusif et social ;
→ De dimension internationale.

UN ENGAGEMENT ÉTHIQUE ET SOCIAL

Promotion et combinaison de valeurs cardinales du Sport U via un Challenge Fair-Play :

→ Respect & Excellence ;
→ Éthique sportive & performance ;









LIGUE SUD

HAUT NIVEAU & DOUBLE EXCELLENCE : 5 CENTRES D'ENTRAÎNEMENT RÉGIONAUX

→ Rugby féminin : CERU Toulon + PERF'U Marseille (25 étudiantes chacune) ;
→ Aix-Marseille : Basket, Judo, Tennis.

Conciliation études / pratique compétitive et pérennisation des actions engagées depuis 2021.

PARTENAIRES STRATÉGIQUES

Universités (AMU, UCA, Toulon), CROS & DRJSCS.

ACTIONS CONCRÈTES

→ Recensement des athlètes SHN dans les établissements ;
→ Diffusion anticipée des calendriers pour optimiser la participation ;
→ Valorisation des performances via réseaux de communication.

IMPACT

→ Forte représentation aux Championnats d'Europe 2025 ;
→ Centres très actifs, intégrant clubs partenaires pour certaines disciplines.

RÉSULTATS - PALMARÈS 2024-2025

→ 41 titres de champions de France U
→ 5 médailles aux EUSA Games :
→ Or : 2
→ Argent : 1
→ Bronze : 3

ORGANISATION DE MANIFESTATIONS NATIONALES

→ Championnat de France de Taekwondo
→ Championnat de France de Boxe
→ Championnat de France de Cyclisme
→ Championnat de France de Foot
→ Championnat de France de Rugby _ SG Seven
→ TPM SEVEN U



LIGUE SUD

DÉVELOPPEMENT DE LA FORMATION ET DE L'ÉCO-CITOYENNETÉ

FORMATION ET VALORISATION D'ÉTUDIANTS ARBITRES, JUGES, ORGANISATEURS D'ÉVÉNEMENTS ET DE DIRIGEANTS D'AS

→ Partenariat avec SUAPS et STAPS.

→ Participation des meilleurs arbitres aux phases finales des Championnats de France Universitaires.

ÉCORESPONSABILITÉ & DÉVELOPPEMENT DURABLE

→ Partenariat avec SUAPS et STAPS.

→ Engagement des meilleurs arbitres aux phases finales des CFU.

→ Charte Éco-Citoyenne intégrée dans toutes les manifestations ;

Actions mises en place :

→ Encourager l'utilisation des transports en commun ;

→ Tri des déchets ;

→ Valorisation des pratiques éco-responsables lors des grands événements ;

→ Sensibilisation & Communication sur les comportements responsables et citoyens ;

→ Lutte contre les incivilités dans les compétitions.

DÉVELOPPEMENT DE LA PRATIQUE FÉMININE

→ Taux de féminisation en progression notable : 33 % ;

→ Actions spécifiques : "Nuits du Bien-Être et de la Forme" sur différents campus ;

→ "Form' U" du lundi (Aix-en-Provence) ;

→ Valorisation lors de temps forts : Journée Internationale des Droits des Femmes ;

→ Octobre Rose (un rendez-vous incontournable !) ;

→ Rencontres Régionales et Nationales de Danse ;

→ Mutualisation des installations : collaboration avec les structures fédérales pour le football et le rugby féminin (CERU, PERF'U) ;

→ Constats & défis : limitation des créneaux en soirée (sécurité des retours après pratique) ;

→ Réflexion à mener pour développer la pratique compétitive féminine.

LIGUE SUD

ÉVÉNEMENTS & PROJETS PHARES

TOURNOIS DE RENTRÉE

→ Des tournois traditionnels pour lancer la saison

DES SOIRÉES SPORTIVES SUR LES CAMPUS

→ Form'U du lundi (Aix) ;
→ Nuits du Bien-Être ;
→ Nuits de la Forme ;
→ Soirées natation, escalade, sports collectifs et raquettes.



UN PARTENARIAT CROUS

→ Sport en résidence (soirées/week-end) :
- « Open CROUS » à Aix ;
- « Samedis des campus » à Toulon.

→ Soutien aux projets étudiants : JNSH (Journée Nationale du Sport et du Handicap), NUAM (Nuit des Arts Martiaux), TITE, TACT, MASSALIA SUN BALL ;

→ Développement de pratiques émergentes : Football américain, Laser-run, Beach-tennis.

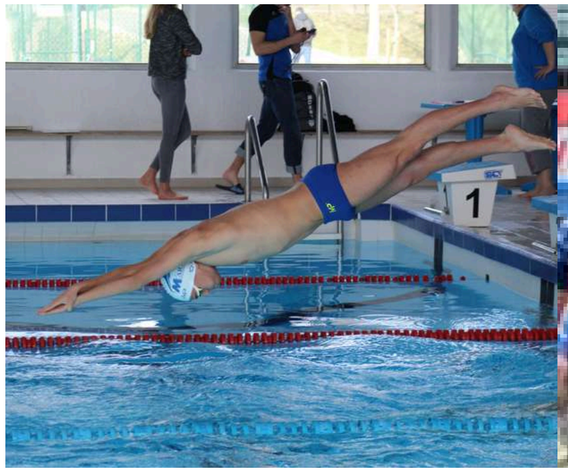




TORINO 2025
FISU WORLD UNIVERSITY GAMES
FISU
13
FISU
63
FISU
33
HUNGARY
FRANCE
Nagano
MAPLE

TEMPS FORTS

JEUX MONDIAUX UNIVERSITAIRES D'HIVER TURIN 2025

A Turin, la France a établi un nouveau record de médailles : **40 au total, dont 18 d'or !**

Les Bleus ont pulvérisé leur précédent record établi à Lake Placid, aux Etats-Unis, en 2023 (18 médailles dont 5 d'or) !

Surtout, fait rarissime, ils ont permis à la France, de **grimper sur la plus haute marche du Classement des Nations,** loin, très loin devant la concurrence. Une véritable sensation !

BRAVO LA #TEAMFRANCEU !








TORINO 2025
FISU WORLD UNIVERSITY GAMES


UniCredit
Allianz
FISU
QIAODAN
Nikon














TORINO 2025
FISU WORLD UNIVERSITY GAMES






QIAODAN










TORINO 2025
FISU

JEUX MONDIAUX UNIVERSITAIRES D'HIVER TURIN 2025

POUR LA PREMIÈRE FOIS DE L'HISTOIRE, DES PARA-ATHLÈTES ONT PARTICIPÉ AUX UNIVERSIADES !

A Turin, **quatre para-athlètes tricolores** étaient **engagés** dans les compétitions de para ski alpin, inscrites **pour la première fois de l'histoire de la FF Sport U** au programme des Jeux !

Aurélie Richard, Arthur Bauchet, Oscar Burnham et Jules Segers ont particulièrement brillé et contribué au succès tricolore, en décrochant 8 médailles au total (4 or, 2 argent, 2 bronze).

Le para-sport sera de nouveau présent à l'Universiade de Changchun 2027, en Chine !









PROJET FÉDÉRAL HORIZON 2030

LE PROJET FÉDÉRAL HORIZON 2030

Le projet de la FF Sport U, voté en AG 2022, a pour vocation de constituer un cadre de référence dans lequel s'inscrivent les programmes et actions des Ligues Régionales du Sport Universitaire et de leurs sites académiques, mais aussi le projet des A.S affiliées qui le désirent.

La construction (2021) du projet a dans cet esprit émané d'une **large consultation et concertation nationale** partant de la base de la pyramide : consultation des A.S, des élus et permanents des Ligues, des sites de Ligues et de l'ensemble des personnels de la Fédération.

En adoptant le Projet fédéral « Horizon 2030 » le 2 avril 2022, l'Assemblée Générale de la FF Sport U donnait quitus aux différentes commissions et à la Direction Nationale pour **concrétiser et planifier le déploiement de ce projet, fruit d'une réflexion de l'ensemble des acteurs de la FF Sport U.**

En 2025, les commissions et groupes de travail ont **poursuivi la mise en œuvre des actions et axes de développement du projet prioritairement ciblés**.

Les résultats et les étapes de ces travaux sont recensés ci-après.

HORIZON 2030

COMMISSION JURIDIQUE ET RÉFORME DES STATUTS

Ajustements statutaires nécessaires au fonctionnement institutionnel et opérationnel optimisé des Ligues Régionales et de la fédération, en relation avec l'évolution du paysage universitaire

→ Réalisé à 90 % - Mis au vote lors des AG 2024 puis 2025

Mise en conformité des statuts au regard de la *Loi visant à démocratiser le sport en France* (mars 2022)

→ Réalisé à 100% - Mis au vote lors des AG 2024 puis 2025

COMMISSION HAUT-NIVEAU

Développer et labelliser des Centres U

→ **En cours de réflexion et modélisation**

LE PROJET FÉDÉRAL HORIZON 2030

COMMISSION ÉTHIQUE & DÉONTOLOGIE

→ Poursuite des travaux sur la **notion d'identité de genre dans les règlements** fédéraux

- En cours de déploiement

→ Travaux sur l'élaboration d'un plan d'action relatif à la lutte contre les **Violences Sexistes et Sexuelles** (VSS)

- Zone refuge sur les CFU - CFE et adoption d'une communication systématique en amont et lors des championnats de France
- Obligation d'affichage du kit de communication MSJOP
  - → Réalisé à 100%

→ Site internet FFSU : Création d'une rubrique **"Je signale"** / VSS (protocole et process de signalement et de reccueil de la parole)

- → Réalisé à 100%

→ Rédaction et publication de la **charte éthique et déontologie**

- → Réalisé à 100%

COMMISSION INTERNATIONALE

→ **Appel à candidature EUC/WUC**

- Réalisé à 100%

COMMISSION SPORTIVE & ÉVOLUTION DE L'OFFRE SPORTIVE

→ Actions s'inscrivant dans une démarche **de contribution au développement massif de lutte contre la sédentarité et du « sport santé »**

- En permanence

→ Réflexion et **rénovation du Challenge des A.S**

- Réalisé à 85%

→ Adaptation du **découpage territorial** à la réalité de pratique

- Réalisé à 100 %

→ Mise en place d'une **offre de pratique compétitive Esport**

- Réalisé à 100 %

→ Réflexion sur la mise en place de titres mixtes

- En cours

LE PROJET FÉDÉRAL HORIZON 2030

→ **Labellisation des évènements de rentrée et rattachement à l'IDUS**

- Réalisé 100%

→ Réflexion sur la **création de nouveaux évènements et rencontres internationales** (notamment transfrontalières)

- En cours de réflexion et réalisation

COMMISSION FORMATION ET ARBITRAGE

→ **Réinterroger la filière de formation** FFSU

- En cours de réflexion et réalisation

→ Inscrire les **passerelles / équivalences des parcours de formation dans les conventions avec les fédérations délégataires**

- En cours de réflexion et réalisation

→ **Digitaliser le parcours de formation (FOAD)**

- En cours de réflexion et réalisation

→ **Valorisation du parcours de compétences acquises au sein de la FF Sport U avec Diagoriente.beta.gouv.fr**

- Réalisé 75%

COMMISSION FINANCES

→ Réflexion sur l'**évolution du modèle économique** fédéral et des Ligues Régionales

- Réalisé 75%

→ Modélisation des projets "Heures de districts"

- Réalisé 100%

COMMISSION GRANDS ÉVÈNEMENTS

→ **Fédérer / labelliser les compétitions corpos**

- Réalisé 80%

→ Réflexion et **création de Jeux Nationaux Universitaires** (hors 2024) ou d'un grand **évènement multisports** (rentrée ou fin d'année)

- En cours

→ Accompagnement des **JOP PARIS 2024**

- Réalisé 100%

LE PROJET FÉDÉRAL HORIZON 2030

COMMISSION PARA SPORT U

→ Valorisation et accompagnement de l'**offre de pratique inclusive** régionale, nationale et internationale (ex : EUSA)

- En permanence

→ **Appel à projet Impact 2024** de l'ANS : Parasport-U 360° Mobilisation d'un consortium (ANESTAPS, NOVOSPORT, C3D, PLAYMOOVIN')

- Non attribution

→ Mise en place d'un réseau institutionnel (MESR, CPSF, MSJOP)

- Permanent

→ Identification des licenciés en situation de handicap afin de les accompagner dans les offres de pratiques

- Réalisé 100%

COMMISSION ÉCO-RESPONSABILITÉ

→ Rédaction des fiches actions

- Réalisé 100%
  https://sport-u.com/sport-u-ecoresponsable/

→ Échéance juin 2026 : Évaluer notre impact carbone

- Réalisé à 25%

→ Valorisation d'évènements pilotes éco-responsables avec moyens associés (sur appels à projets)

- Réalisé 75%

COMMISSION MULTISPORTS

→ Calendrier d'actions communes FFSU / UNSS

- En cours

→ Signature de la convention UNSS-FFSU

- Réalisé 100%

→ Prise de contact avec la FFSE et l'UCPA

- En cours

COMMISSION VIE DÉMOCRATIQUE

→ Animer des webinaires ou conférences sur des sujets spécifiques

- En cours

→ Réflexion des temps de formation et de tables rondes

- Réalisé 50%

LE PROJET FÉDÉRAL HORIZON 2030

COMMISSION COMMUNICATION-PARTENARIATS

→ Accentuer la couverture vidéo et social-média sur nos évènements

- *Réalisé à 100 %*

→ Poursuivre l'**accompagnement RS des sites de Ligues Régionales**

- Réalisé 100%

→ Définir l'opportunité d'un **changement de logo et de charte graphique**

- En cours

→ Réflexion sur la **recherche de partenaires privés**

- En cours

GROUPE DE TRAVAIL DIGITAL

→ Refonte du système d'information digital (extranet) fédéral

- Contrat signé, développement en cours, livré en septembre 2025

GROUPE DE TRAVAIL FINANCES/ JURIDIQUE

→ Réflexion sur la création d'une **fondation ou d'un fonds de dotations**

- En cours

GROUPE DE TRAVAIL PRÉSIDENT / DN

→ Signature convention CNOUS / FFSU

- Réalisé 100%

→ Création des Ligues ultra-marines

- Réalisé 75% (Caraïbe, Polynésie)
  (Mayotte, Guyane et Nouvelle Calédonie en cours)

→ Conventions CDEFI, ADIUT, C3D STAPS, APS-CGE, ANESTAPS

- Réalisé 85%



PROJETS SPORTIFS FÉDÉRAUX

PSF - ANS 2025

PROJETS SPORTIFS FÉDÉRAUX - ANS

La mise en place des projets sportifs fédéraux (PSF) est **un des enjeux majeurs de l'Agence Nationale du Sport (ANS) en matière de développement des pratiques**.

Ils consistent à mettre les fédérations au cœur de leur projet de développement ANS en leur donnant la possibilité de décliner au plan territorial leur stratégie fédérale.

→ **158 000 € ont été distribués dans le cadre du PSF FF Sport U 2025,** contre 174 500 € en 2024 : **Baisse de 9.5% ;**
→ **Part sanctuarisée pour l'outre-mer : 5 469 € en 2025 contre 6 200 € en 2024 ;**
→ **50% de l'enveloppe globale est à destination des AS ;**
→ **1 projet non soutenu ;**
→ **22 A.S. ont répondu contre 21 A.S en 2024 pour 82 projets présentés.**

→ 423 434 € demandés pour 158 000 € disponibles ;
→ Ratio de 1 € disponible pour 2,68 € demandés :
- 1€ disponible pour 1,66€ demandés pour les AS ;
- 1 € disponible pour 3,70€ demandés pour les ligues.

- Moyenne de subvention accordée par type de structure :
  - 3 545 € en moyenne par AS contre 3333.33 € en 2024 ;
  - 6 353 € en moyenne par ligue contre 7 807,69 € en 2024.

- 55 200 € (35% de l'enveloppe globale) proposés sur les actions de féminisation contre 70 500 € en 2024 (40%).

DISPOSITIF D'ACCOMPAGNEMENT DES TERRITOIRES PAR LA FÉDÉRATION

- Accompagnement dédié : Ligues, AS ;
- Outil de description de projet ;
- Outil de construction budgétaire ;
- Foire aux questions ;
- Le site internet fédéral : https://sport-u.com/projets-sportifs-federaux-campagne-2022/
- Une adresse mail : psf@sport-u.com ;
- Une équipe étoffée : 10 collaborateurs + filtre ligues ;
- Un webinaire dédié aux A.S.

PROJETS SPORTIFS FÉDÉRAUX - ANS 2025

LES PORTEURS DE PROJETS

→ **Les Ligues Régionales**

- Maintien de l'enveloppe globale ;
- 3 ligues avec nouveau Directeur – accompagnement accru ;
- Vases communicants en faveur des ligues en progrès.

→ **Les A.S**

- Enveloppe globale augmentée ;
- Gros turn over : 9 A.S sur 18 en 2023 n'ont pas redéposé de projet en 2024 ;
- 12 nouvelles AS sur 21 ont déposé un projet en 2024.

→ **Les Ligues Régionales et AS**

- Beaucoup de renouvellement de projets avec étape de progression ;
- La féminisation et le parasport au cœur des projets ;

35 PORTEUR.EUSES DE PROJETS EN 2025 VS 34 EN 2024

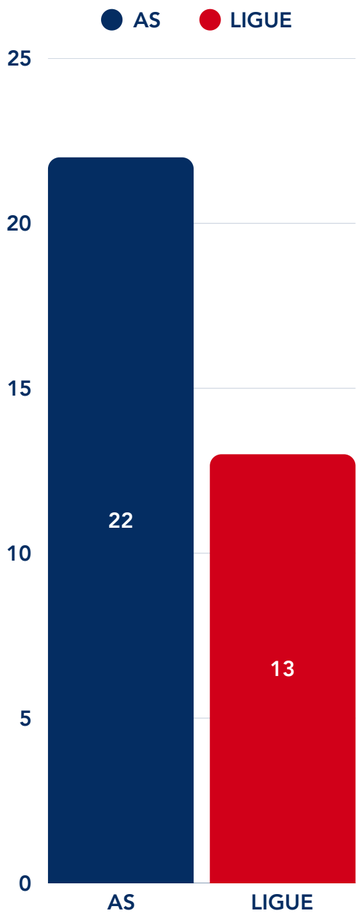

82 PROJETS PRÉSENTÉS EN 2025 VS 81 EN 2024

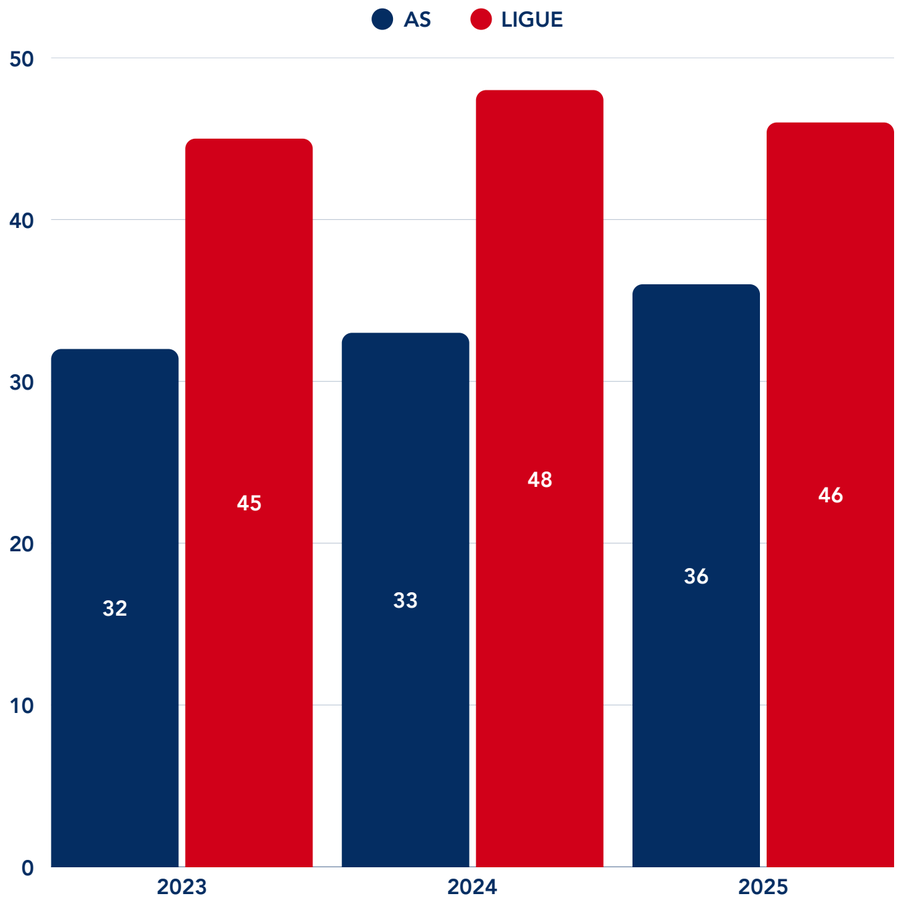

PROJETS SPORTIFS FÉDÉRAUX

RÉPARTITION DES PROJETS PAR THÉMATIQUE

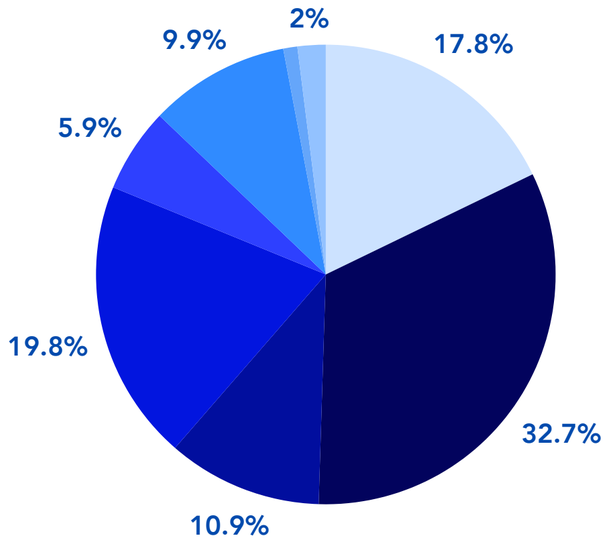

- Le sport U au féminin
- Parasport'U
- Sport'U citoyen
- Sport U engagé
- Écoresponsabilité
- Sport U face aux dérives
- Paris 2024
- Vacances Olympiques & Paralympiques

RÉPARTITION DE L'ENVELOPPE PAR THÉMATIQUE

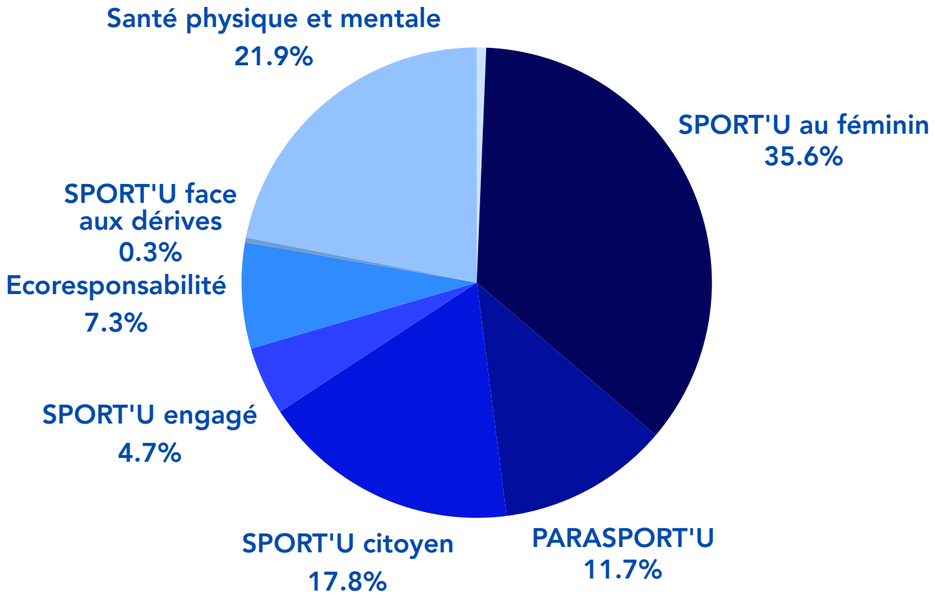

- SPORT'U au féminin
- Parasport'U
- Sport'U citoyen
- Sport'U engagé
- Écoresponsabilité
- SPORT'U face aux dérives
- Meilleure santé
- Santé physique et mentale

RÉPARTITION DE L'ENVELOPPE PAR STRUCTURE

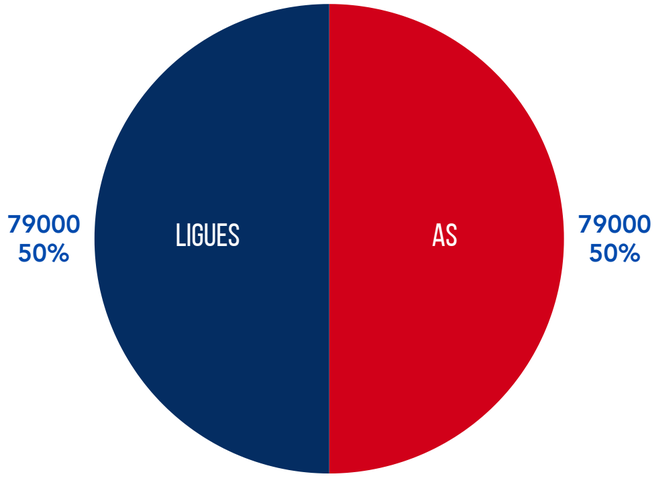

- AS
- LIGUE

PROJETS SPORTIFS FÉDÉRAUX

RÉPARTITION DE L'ENVELOPPE PAR RÉGION

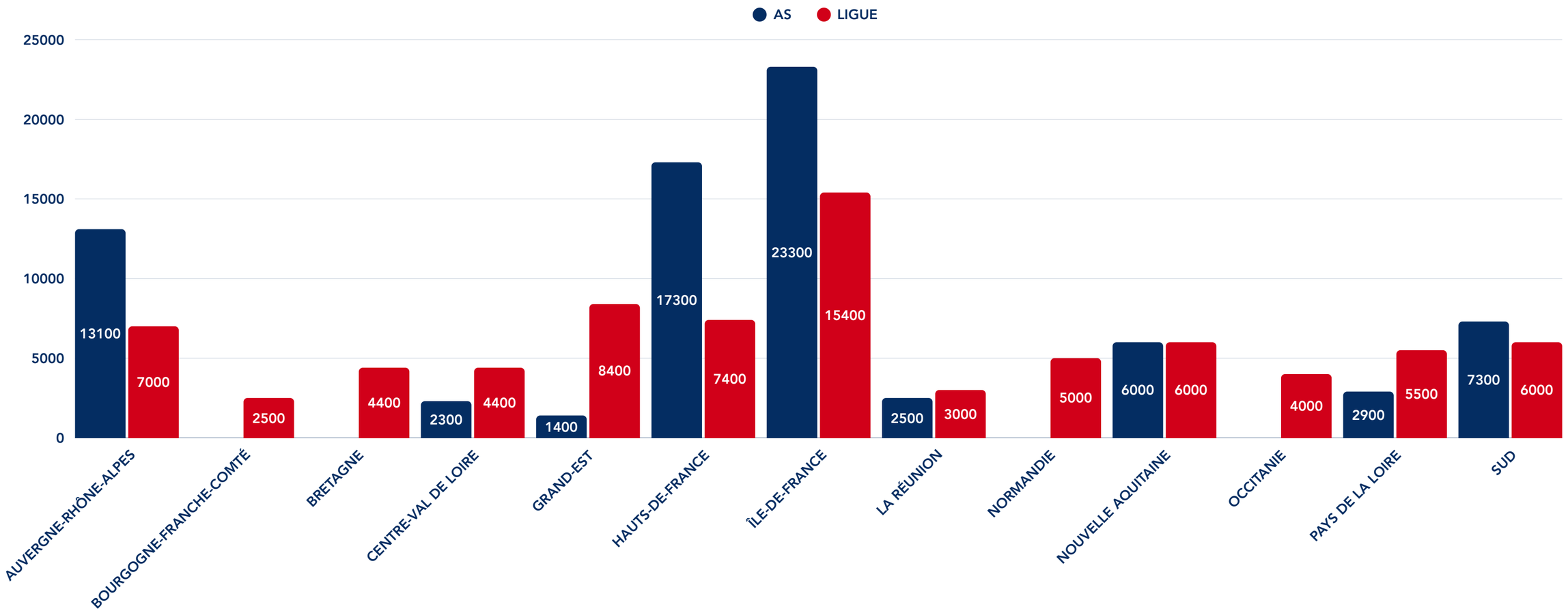

PROJETS SPORTIFS FÉDÉRAUX

RÉPARTITION DES PROJETS PAR RÉGION

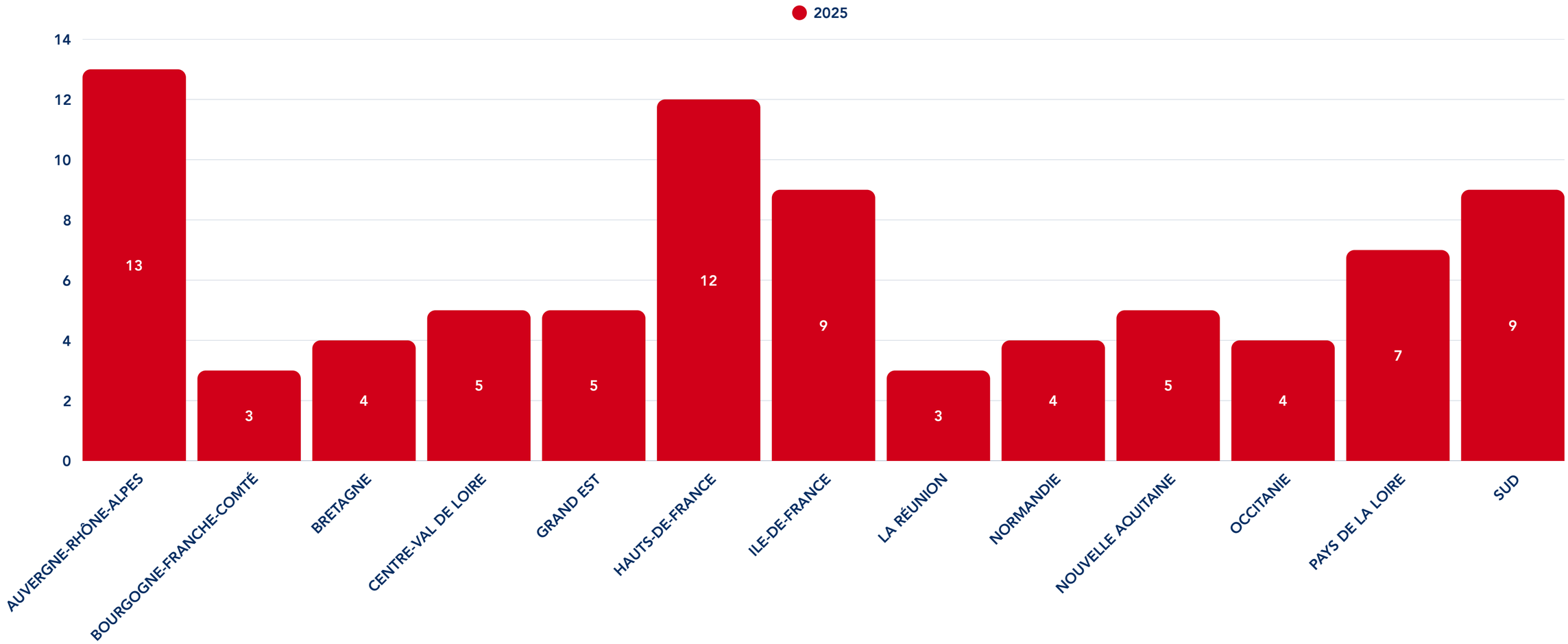



RSO – RESPONSABILITÉ SOCIÉTALE DES ORGANISATIONS

RSO & FF SPORT U

Le principal but de la RSO est de contribuer au développement durable et en particulier à certains des 17 Objectifs de Développement Durable (ODD) tels que définis par l'ONU en 2015 et rassemblés dans l'agenda 2030.

Les quatre **piliers de la RSO [Social, Environnemental, Sociétal et Gouvernance]** sont **des thématiques que la fédération a** - *pas à pas* - **reconsidéré afin de transformer son organisation et son impact.**

Le but de la démarche RSO fédérale est donc **une intégration volontaire des préoccupations sociales et environnementales dans le fonctionnement de la FF Sport U et de ses organes déconcentrés** : mieux comprendre et encadrer l'impact de notre activité, sur l'environnement et sur la société, dans une perspective d'amélioration continue.

Chaque initiative de la fédération portée par une démarche RSO répond à un ou plusieurs des ODD ciblés évoqués ci-avant.

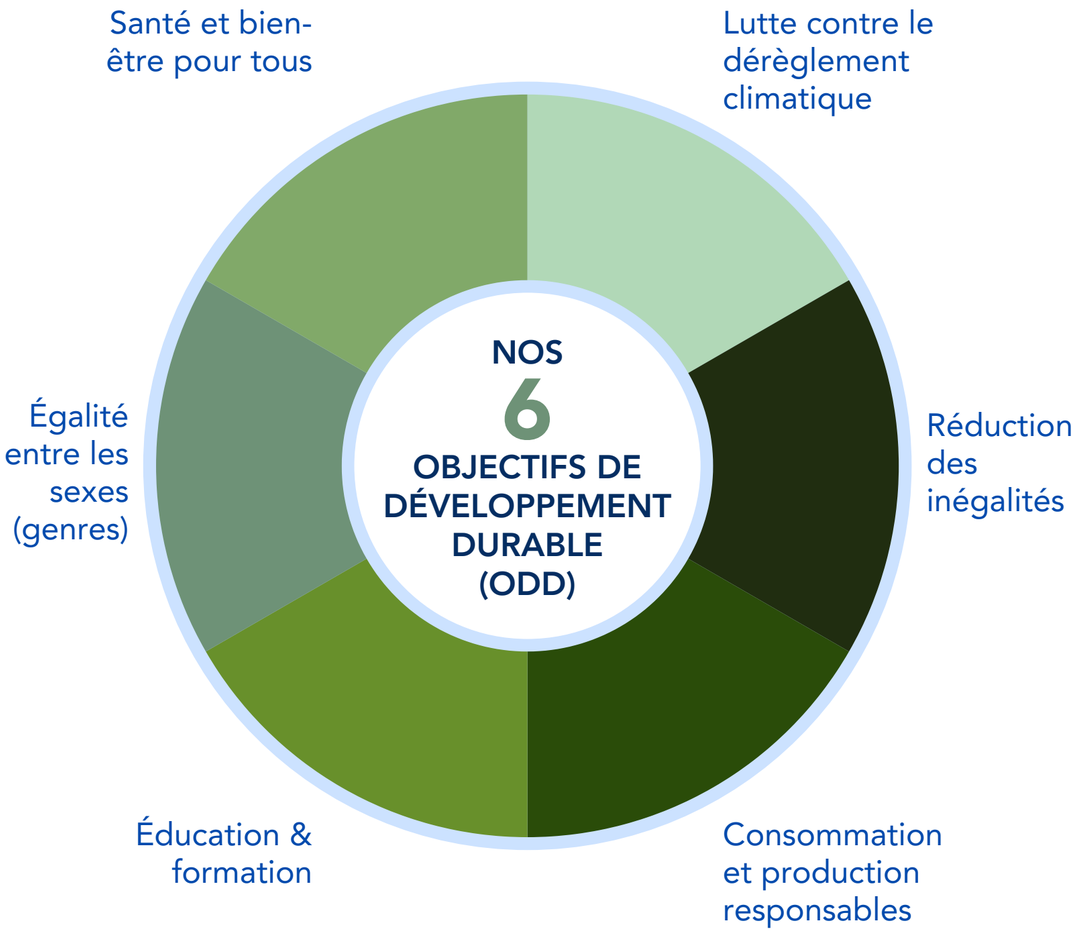

RSO & FF SPORT U

UN AXE MAJEUR DU PROJET FÉDÉRAL “HORIZON 2030”

Le sujet de l’éco-responsabilité-ci est associé au **respect de la charte des 15 engagements éco-responsables des événements** horizon 2024 éditée par le ministère des sports.

Consciente des enjeux mais aussi des contraintes fortes liées à l’essence même de son activité (de multiples organisations polymorphes, impliquant de vastes territoires et engendrant *de facto* des déplacements nombreux, coûteux et parfois à fort bilan carbone), la fédération demeure **volontariste dans la lutte contre le réchauffement climatique lié aux activités humaines**, sujet de réflexion dominant pour la FF Sport U, actrice de la formation de nos citoyens de demain.

La fédération actrice et tête de réseau pour mobiliser ses territoires autour de 8 fiches actions écoresponsables



GESTION DE L’EAU
Le sport, important consommateur de la ressource très précieuse que constitue l’eau, doit aussi contribuer à sa préservation.

GESTION DES ÉNERGIES
Les manifestations sportives, importantes consommatrices d’énergie, doivent également contribuer à leur économie.

RESTAURATION
L’alimentation a un impact considérable sur l’environnement. L’engagement en faveur d’une alimentation durable est donc une mesure indispensable.

GESTION DES DÉCHETS
L’organisation des évènements sportifs peut être sujette à une production importante de déchets, leur gestion doit être valorisée.

RECYCLAGE DU MATÉRIEL SPORTIF
Si se procurer du matériel sportif est une tâche simple, le recycler s’avère être une tâche toute aussi importante.

TRANSPORTS
Organiser un événement, c’est aussi gérer des flux. Les athlètes, le staff ainsi que le public génèrent en effet un impact carbone important qu’il nous faut réduire.

COMMUNICATION
La croissance du numérique constitue aujourd’hui une menace pour le climat et les ressources naturelles. Nous devons donc nous engager à réduire notre empreinte numérique.

SENSIBILISATION ET ÉDUCATION
La construction d’un monde plus éco-responsable est conditionnée à la sensibilisation et à l’éducation de tous.

POUR UN SPORT U Écoresponsable

Utilisez ce QR Code pour partager les 8 fiches

Ce QR Code, scanné, donne accès à cette page

OBJECTIF DE DÉVELOPPEMENT DURABLE

- Consommation et production responsables
- Lutte contre le dérèglement climatique

DÉVELOPPEMENT DURABLE

UNE ACCÉLÉRATION DES INITIATIVES

Dans la continuité de la rédaction des **8 fiches actions écoresponsables**, la fédération a décliné la thématique de l'éco-responsabilité à plusieurs niveaux :

→ **Publication d'une page dédiée sur le site fédéral** à destination de tous nos organisateurs https://sport-u.com/sport-u-ecoresponsable/

→ **Signature de la charte des 15 engagements écoresponsables** des fédérations et ligues de sport professionnel (avril 2025)

→ Suivi du **tableau de bord des actions** liées à la charte des 15 engagements écoresponsables du siège fédéral validé par le bureau du sport durable du MSJVA (septembre 2025)

→ Initiation d'un travail de **collecte des données relatives aux actions éco-responsables** mises en place **lors de nos championnats nationaux.**

→ Réalisation, lors de la saison 2025-26, du **bilan carbone de 5 championnats nationaux sports collectifs** à l'aide de l'application ***Coach climat*** https://www.coachclimatevenements.org/

→ Intégration d'une **rubrique "éco-responsable"** dans nos dossiers CFU

→ Dans le cadre de notre partenariat MAIF, une nouveauté en 2025 : la création d'une prime MAIF *écoconditionnée* à l'éco-responsabilité qui a permis de financer deux nouvelles actions :

Sport Planète fédéré par MAIF

→ La **réalisation du bilan carbone du siège fédéral** via un prestataire spécialisé (Azoco2 - https://www.azoco2.com/)

→ La **collecte hebdomadaire des biodéchets du siège fédéral via un prestataire spécialisé (**Hector le collector - https://hectorlecollector.fr/)

Nos objectifs : **S'engager encore plus fortement en faveur d'une pratique sportive durable et éco-responsable et générer un bilan carbone complet de nos actions.**

OBJECTIF DE DÉVELOPPEMENT DURABLE

- **Consommation et production responsables**
- **Lutte contre le dérèglement climatique**

ÉCO-RESPONSABILITÉ

4ÈME ÉDITION DU CHALLENGE U' SPORT PLANÈTE

Le Challenge U' Sport Planète, **défi sportif, connecté, écologique, solidaire, gratuit et ouvert à tous,** organisé en 2025 par la FF Sport U en partenariat avec la **MAIF, le RESES** (Réseau Etudiant pour une Société Ecologique et Solidaire) **et l'ANESTAPS** (Association Nationale des Etudiants en STAPS) a réuni pendant 1 mois, du 20 septembre au 19 octobre, 6 392 participants. Ensemble, ils ont parcouru 889 364 kms et ramassé 200 780 déchets lors de sorties marche/running/plogging.

Par cette action collective en faveur d'une cause universelle, ces milliers de participants (étudiants et grand public) ont permis de **débloquer collectivement 10 000€ en faveur de 10 associations étudiantes** engagées pour l'environnement et l'éco-responsabilité .

Les 10 associations étudiantes récompensées :

- NOISE / EM Lyon
- BDE Staps Poitiers
- Dévelop EDHEC
- BDE Staps Toulouse
- GNAUM
- CopTrotter / Uni Lasalle
- C.L.O.P.E / Montpellier
- L3DD / Université Lyon 3
- Soligreen UPEC
- BDE Staps Poitiers



OBJECTIF DE DÉVELOPPEMENT DURABLE

- Consommation et production responsables
- Lutte contre le dérèglement climatique

PARASPORT'U

Dans le cadre du projet politique fédéral Horizon 2030, la commission PARASPORT'U a poursuivi son travail d'inclusion des étudiantes et étudiants en situation de handicap, à travers différents objectifs :

→ Tendre vers **des textes fédéraux plus inclusifs** ;
→ Mise en place de **formations pour les référents parasport'U** en partenariat avec l'ANESTAPS ;
→ Poursuivre la **valorisation des actions locales existantes** ;
→ Identifier et gérer **des CFU handi-accueillants** ;
→ Communiquer à travers **une identité graphique dédiée** (logo) ;
→ Tenue d'**interviews de licenciés en situation de handicap** ;
→ Amélioration de l'**extranet fédéral pour identifier et rentrer en contact** avec le public cible.



VOLLEY INCLUSIF

Le tournoi de Volley inclusif et le tournoi de Cécifoot - Torball sont deux projets Parasport-U sur lesquelles la Fédération mobilise des moyens supplémentaires.

Dans la dynamique de reconnaissance de l'activité parasport-U, la FFSU porte une réflexion sur la possibilité de faire évoluer le tournoi national de Cécifoot - Torball en "championnat de France" qui se tiendra en 2026.

CFU PARASPORT-U

D'autre part, la FFSU a soutenu 7 projets de Ligues, répondant aux politiques publiques d'inclusion et plus particulièrement celle sur le handicap (Cécifoot - Natation - Tennis fauteuil - Volley - Rugby fauteuil).

OBJECTIF DE DÉVELOPPEMENT DURABLE

Réduction des inégalités

SANTÉ PAR LE SPORT

Dès 2023, la fédération et sa commission médicale, ont engagé deux axes structurants :

- Une mesure rendant **non obligatoire le certificat médical** pour la pratique sportive compétitive (sauf contre-indication lors du Questionnaire de Santé Médicale ou pratique d'un sport "à risques")

- La **contractualisation de partenariats et services** dédiés aux licenciés **dans le cadre de la prévention de leur santé :**
  - Le partenariat avec la société ***NIGHTLINE*** se poursuit afin de renforcer les actions de prévention et d'accompagnement de la santé mentale ;
  - La FFSU a mobilisé des ressources pour présenter l'application développée par la société ***RECOV'UP*** afin d'étendre l'offre à l'ensemble des licenciés étudiants et non étudiants.

Malgré une dynamique initiale positive, le partenariat engagé avec la société Recov'Up n'a pas été reconduit à l'issue de l'année 2025.

Par ailleurs, la dynamique sport-santé se confirme avec 18 projets PSF soutenus sur cette thématique, témoignant d'un développement des initiatives sur l'ensemble du territoire.

Un effort et un accent tout particulier seront déployés concernant la contribution de la fédération sur le sujet primordial de la santé (mentale et physique) par le sport.

La FF Sport U bénéficie depuis février 2025 d'**un second Conseiller Technique Sportif (CTS) du MSJVA,** dont l'une des missions prioritaires est l'**opérationnalisation et le copilotage en coordination avec la commission médicale du programme fédéral de "santé par le Sport"** au sein de la FF Sport U).

En se dotant de moyens supplémentaires, la fédération doit mener une campagne active et de terrain sur un sujet primordial pour le public étudiant trop souvent "éloigné" de la prévention médicale.

OBJECTIF DE DÉVELOPPEMENT DURABLE

Santé et bien-être pour tous

FÉMINISATION DANS LES PRATIQUES ET LA GOUVERNANCE

PROPORTION LICENCIÉS FF SPORT U HOMMES / FEMMES

Alors que les femmes représentent plus de la moitié des étudiants de l'enseignement supérieur (56 %) en 2024 les données collectées sur le sujet mettent en lumière cette année encore leur sous-représentation dans le sport universitaire et dans le secteur du sport en général.

Les femmes représentent 39% des effectifs pratiquants au sein des associations sportives du mouvement sportif **[1].**
Au sein de la FF Sport U, 41 686 des licenciés, soit **34,5%** (**33,26% en 2024**) sont des femmes, tandis que 80 168 (soit **65,5%** sont des hommes (66,7% en 2024).

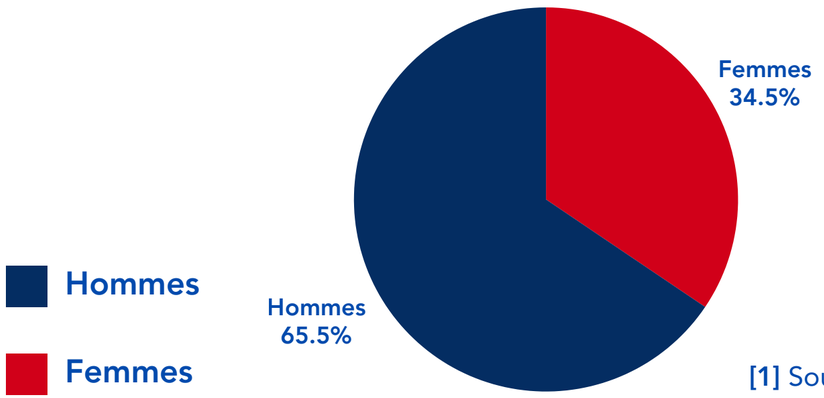

[1] Source COSMOS - 2024

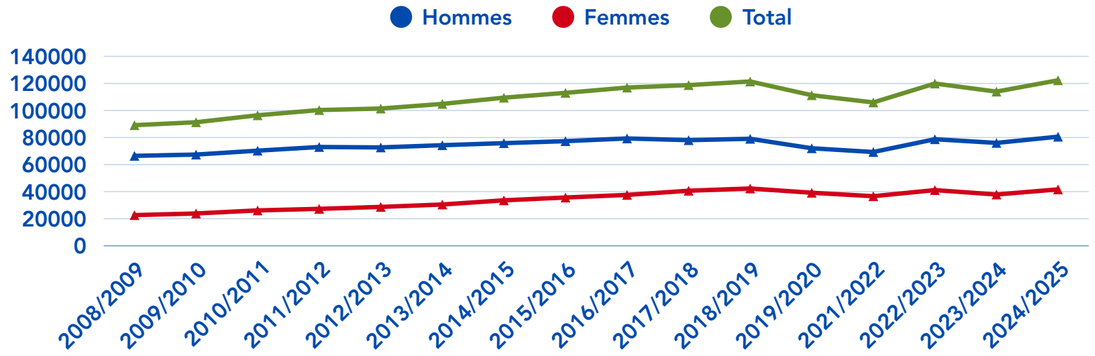

En 2009, la part des licences féminines ne représentait que 25,43% des licences FFSU mais 34% de féminisation ont été atteints depuis 2018.
Malgré les efforts réalisés depuis une trentaine d'années pour plus d'égalité en matière de pratique sportive au sein de la fédération, la situation n'évolue que lentement :

- Instauration de la parité dans les instances ;
- Multiplication des compétitions et championnats féminins ;
- Création de championnats mixtes.

OBJECTIF DE DÉVELOPPEMENT DURABLE

- Égalité entre les sexes (genres)
- Réduction des inégalités

FÉMINISATION DANS LES PRATIQUES ET LA GOUVERNANCE

TAUX DE FÉMINISATION PAR SITE DE LIGUE RÉGIONALE

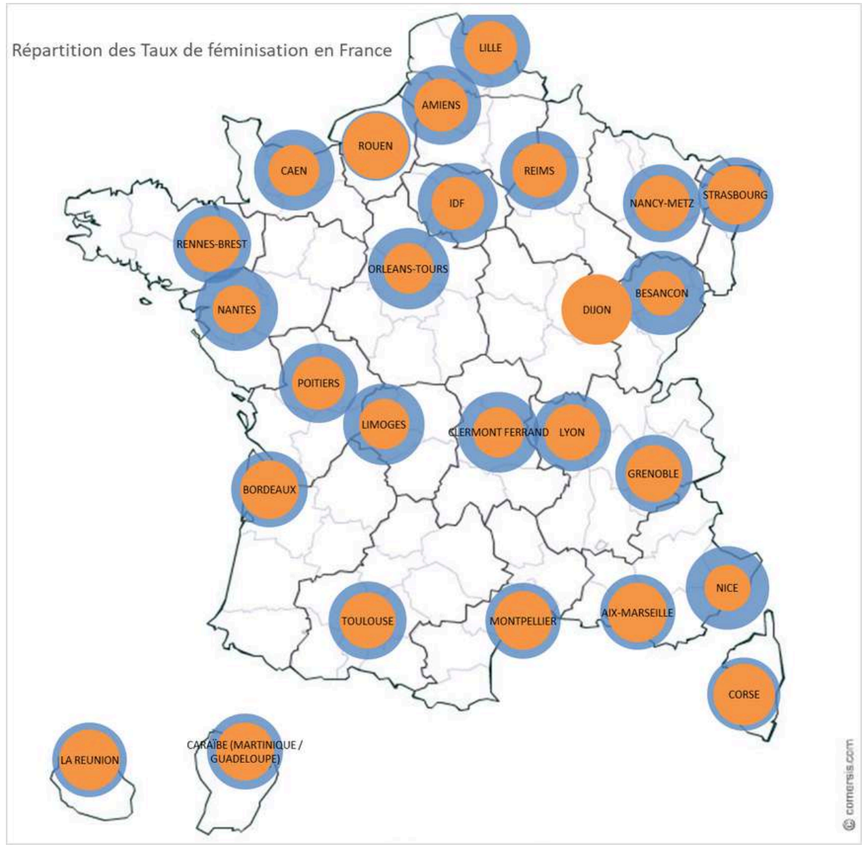

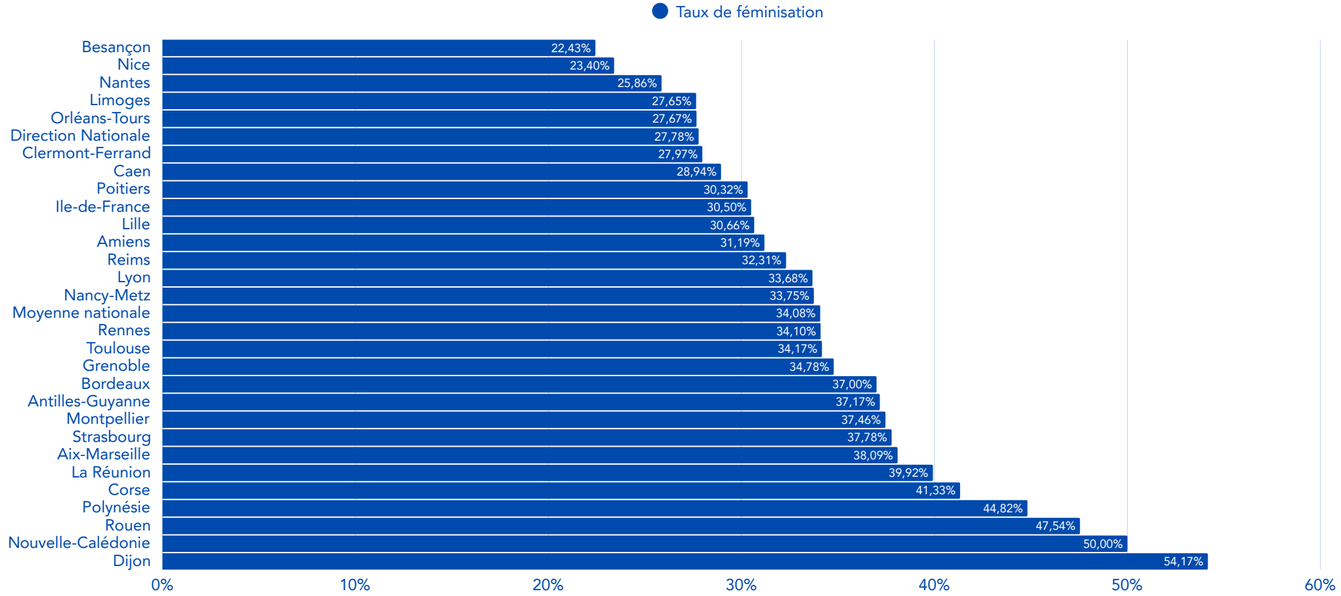

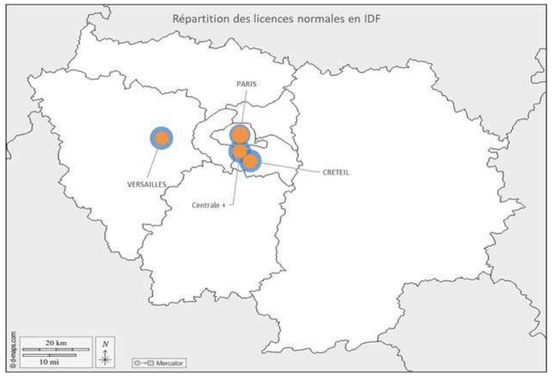

Licences féminines Licences masculines

OBJECTIF DE DÉVELOPPEMENT DURABLE

- Égalité entre les sexes (genres)
- Réduction des inégalités

FÉMINISATION DANS LES PRATIQUES ET LA GOUVERNANCE



La proportion d'**élues** dans les instances nationales de la FF Sport U (Comité Directeur) se conforme à la nouvelle loi sur le sport (parité totale, **50 % de femmes membres élues au CD FF Sport U**) tandis que seul **33.2** % des élues des structures associatives sportives du mouvement sportif sont des femmes **[1]**.

La fédération compte par ailleurs parmi ses **salariés personnels de direction** une proportion de 21,2**%** de femmes (8,2% dans les structures associatives sportives en moyenne) et de **45 % de salariées** (toutes fonctions) contre 35% dans les structures associatives sportives.

[1] Source COSMOS - 2024

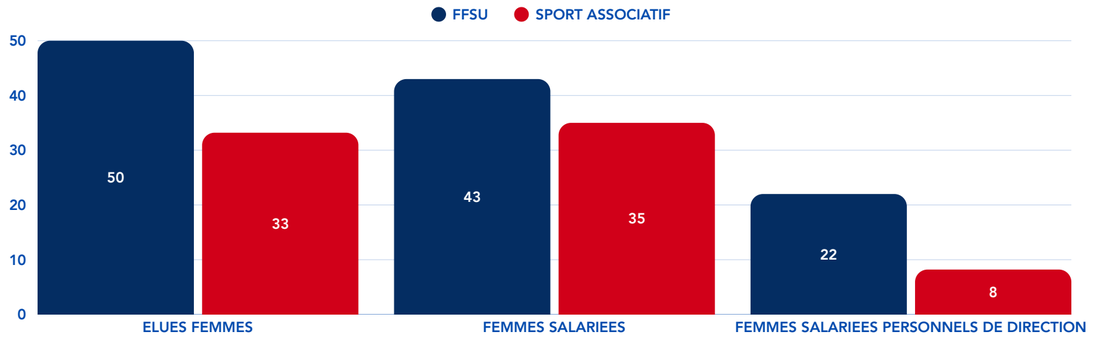

La FF Sport U reste, avec ses équipes, déterminée et totalement engagée pour lever les freins à l'égalité entre les femmes et les hommes dans le sport universitaire.

La 1ère vice-présidente de la gouvernance 2025-2028 de la FF Sport U est donc une femme, et la fédération a d'ores et déjà nommé en 2024 **deux référent·es « féminisation » au sein de l'équipe dirigeante** (élue) et de la Direction Nationale.

Un choix qui met en exergue l'importance accrue de cette thématique au sein de la structure,

mais qui permet aussi d'en faire un axe de développement central, suivi.

OBJECTIF DE DÉVELOPPEMENT DURABLE

- **Égalité entre les sexes (genres)**
- **Réduction des inégalités**

FORMATION

Un des objectifs essentiels pour notre fédération est d'inciter et de préparer les étudiants à prendre des responsabilités citoyennes dans le cadre associatif.
Dans ce cadre et dans l'exercice de ses missions, la FF Sport U **contribue à la formation et au perfectionnement de ses cadres, dirigeants, arbitres et sportifs**.
Le rôle du secteur de la formation est notamment de **développer les formations certificatives fédérales sur l'ensemble du territoire** et d'en assurer le suivi et le contrôle.
Les trois saisons post-covid (2021-2024) ont vu le développement important des formations proposées sur le territoire, avec **un bond spectaculaire lors de la saison 2024-2025.**

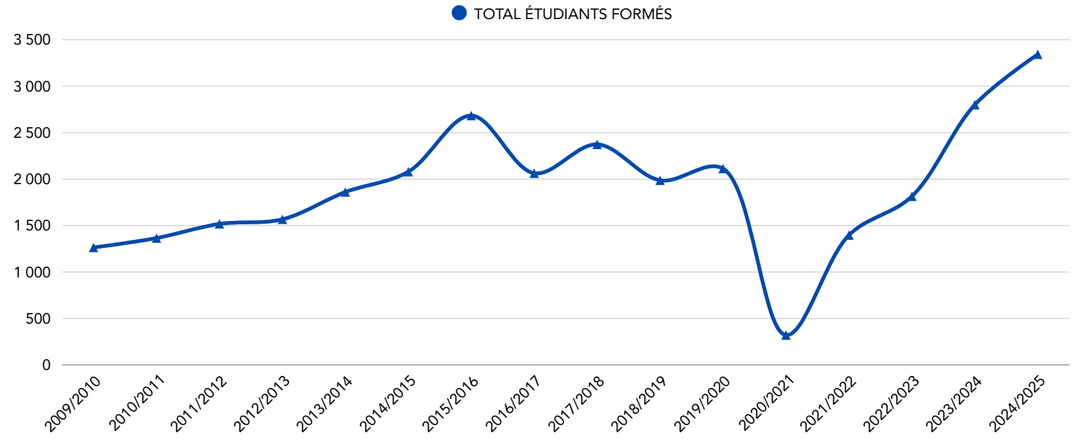

La FF Sport U a ainsi mis en place des formations d'arbitres, de juges dans une vingtaine de disciplines sportives et de dirigeants sportifs.
Ces formations sont organisées et valorisées par voie de convention avec les fédérations délégataires concernées.



En juin 2025, la FF Sport U recensait 3 343 **étudiants dirigeants, organisateurs et arbitres formés** (2 801 en 2024). Il est également notable de préciser que deux des étudiants arbitres, issus de filière de formation universitaire, ont été récompensés lors des trophées de l'AFCAM 2025 : **Océane Ordonnez Gomez (Foot & Futsal) en catégorie *Élite ;***
Hugo Peyrichou (Volley-ball) en catégorie *Espoir*.

OBJECTIF DE DÉVELOPPEMENT DURABLE

Éducation & formation

FORMATION

NOMBRE ET TYPES DE FORMATIONS PAR LIGUE RÉGIONALE

Les programmes de formation des arbitres étudiants (« **CUA1 à 3, Capacités Universitaires d'Arbitrage** ») représentent la **très large majorité des formations étudiantes (81,72 %), contre 10,26 % pour les formations de dirigeants et 8,02 % pour les organisateurs d'événements.**

OBJECTIF DE DÉVELOPPEMENT DURABLE

Éducation & formation

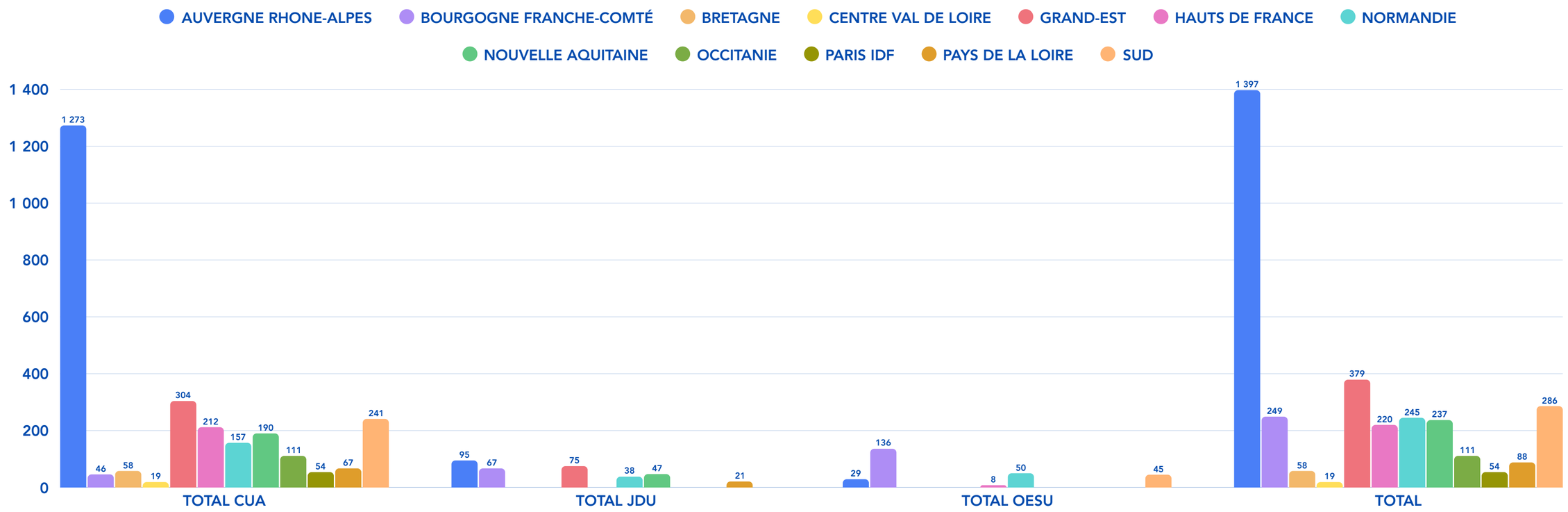

FORMATION

RÉPARTITION DES DIFFÉRENTS TYPES DE FORMATIONS (2024-2025)

L'offre de formation proposée par les Ligues Régionales est disponible et consultable sur le site web fédéral *sport-u.com* rubrique formation

Elle le sera également au terme de la saison 2025-2026 sur l'espace extranet https://sport-u.com/mysportu/

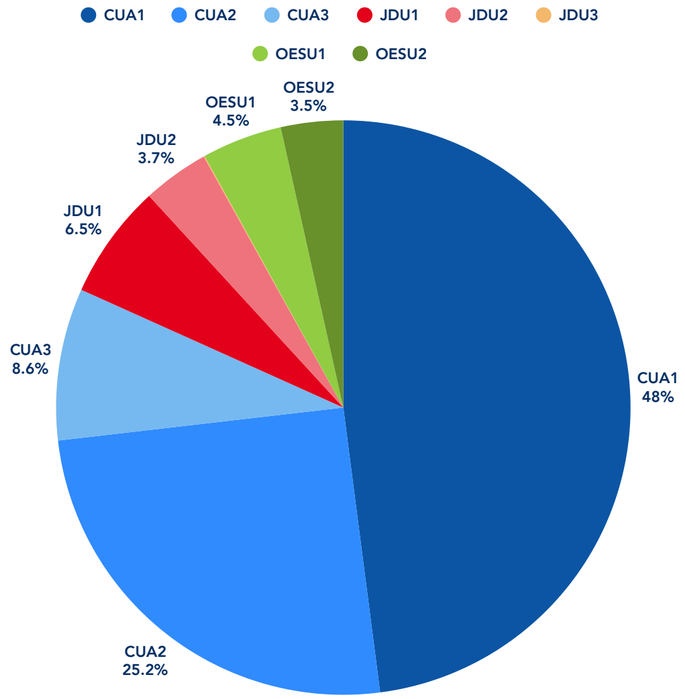

ÉVOLUTION DU NOMBRE DE FORMATIONS PAR TYPE, DEPUIS 2022

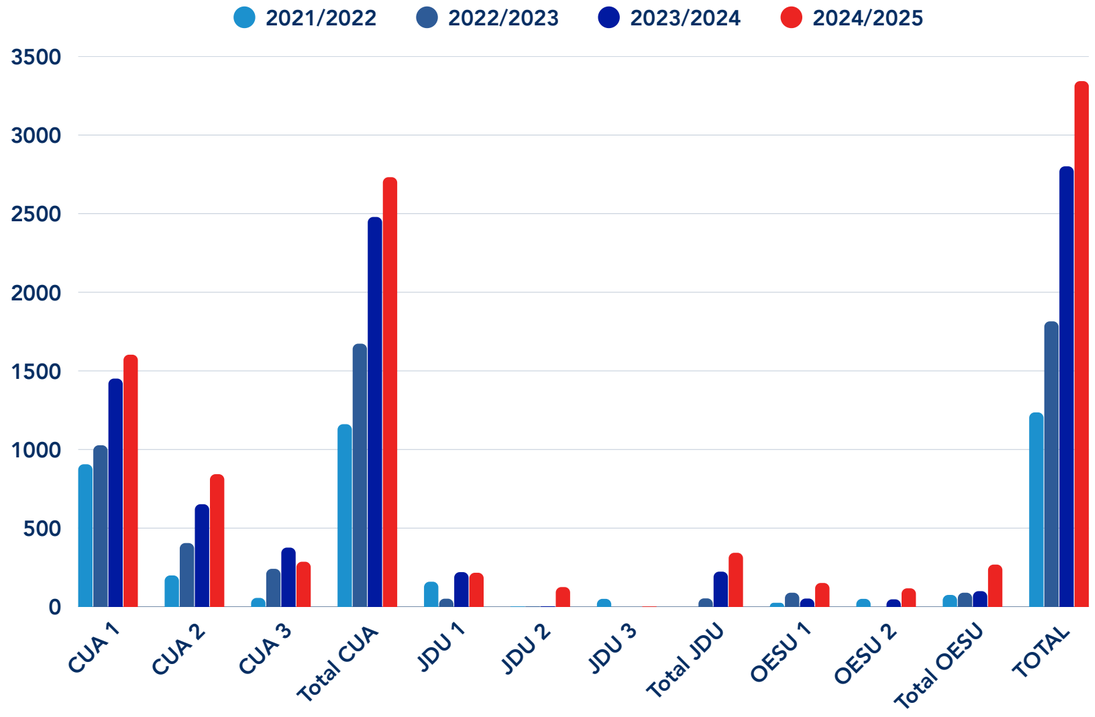

OBJECTIF DE DÉVELOPPEMENT DURABLE

Éducation & formation

FORMATION



Les formations d'arbitres et juges (tous niveaux) ont concerné une vingtaine de disciplines sportives parmi lesquelles les sports collectifs et de combat apparaissent comme les plus actives dans le domaine.

Les formations dispensées sont **très majoritairement organisées au niveau régional et essentiellement de niveau 1 (CUA1)**.
Elles demeurent de véritables portes d'entrée vers l'arbitrage universitaire.

Les **formations de niveau 2 (CUA2)**, également organisées par les Ligues Régionales, nécessitent une relation construite avec les commissions régionales d'arbitrage des fédérations partenaires. Elles permettent d'initier des passerelles avec les formations fédérales disciplinaires et **une prise en charge par nos licenciés des tâches d'arbitrage lors des Championnats de France universitaires ainsi que l'obtention sur ces événements du niveau 3 (CUA3)**.

OBJECTIF DE DÉVELOPPEMENT DURABLE

Éducation & formation

FORMATION

DES PISTES D'ÉVOLUTION À TERME INCONTOURNABLES

À l'instar d'autres fédérations, les difficultés croissantes rencontrées par tous les organisateurs de compétitions (régionales et nationales) pour "alimenter" les championnats en arbitres et officiels (disponibilité, coûts, compétences, etc.) conduisent la fédération, ses Ligues Régionales et les CMN à étudier et mettre en place progressivement **les pistes d'évolution suivantes :**

- **Les engagements d'équipes liés ou / et conditionnés à l'apport ou la formation d'arbitres ;**
- **Sollicitation accrue des A.S pour le financement et l'envoi d'arbitres étudiants lors des CFU.**

OBJECTIF DE DÉVELOPPEMENT DURABLE

Éducation & formation

NOMBRE D'ARBITRES FORMÉS EN 2024-2025, PAR "FAMILLES DE SPORTS"

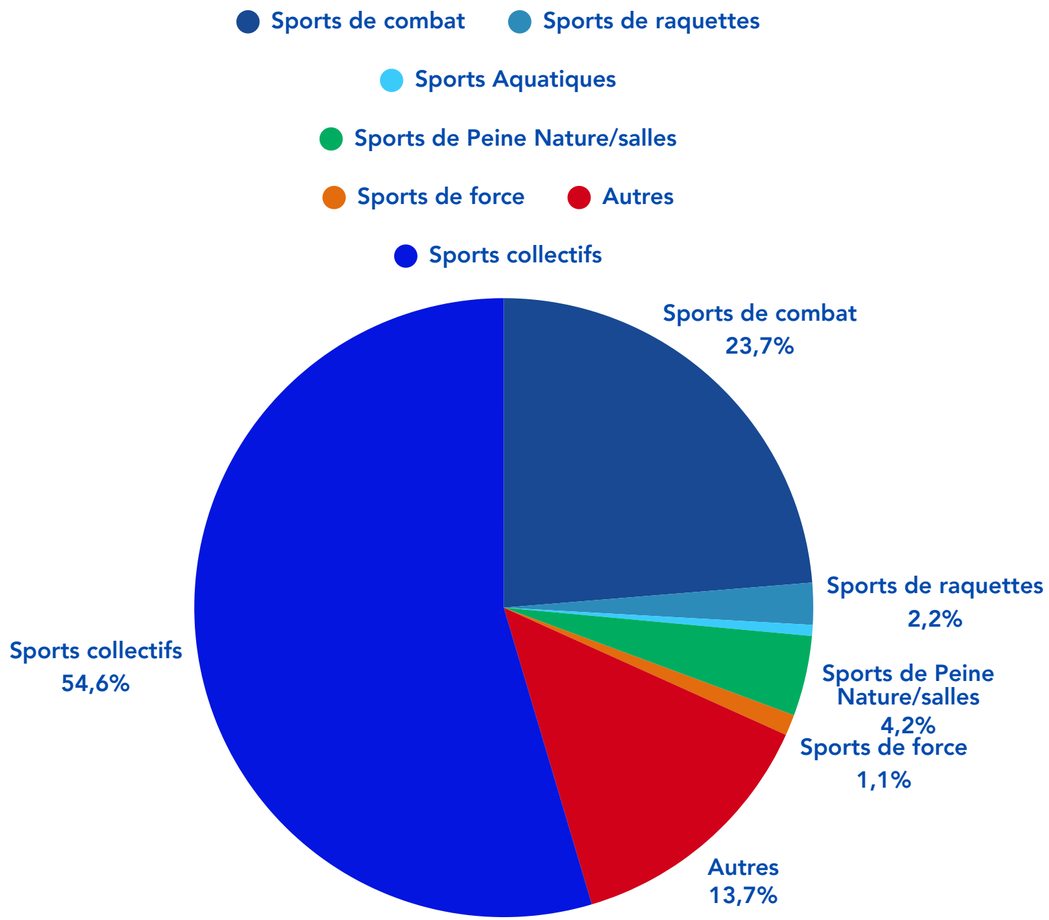

FORMATION

RÉPARTITION GÉOGRAPHIQUE DES ARBITRES ÉTUDIANTS FORMÉS

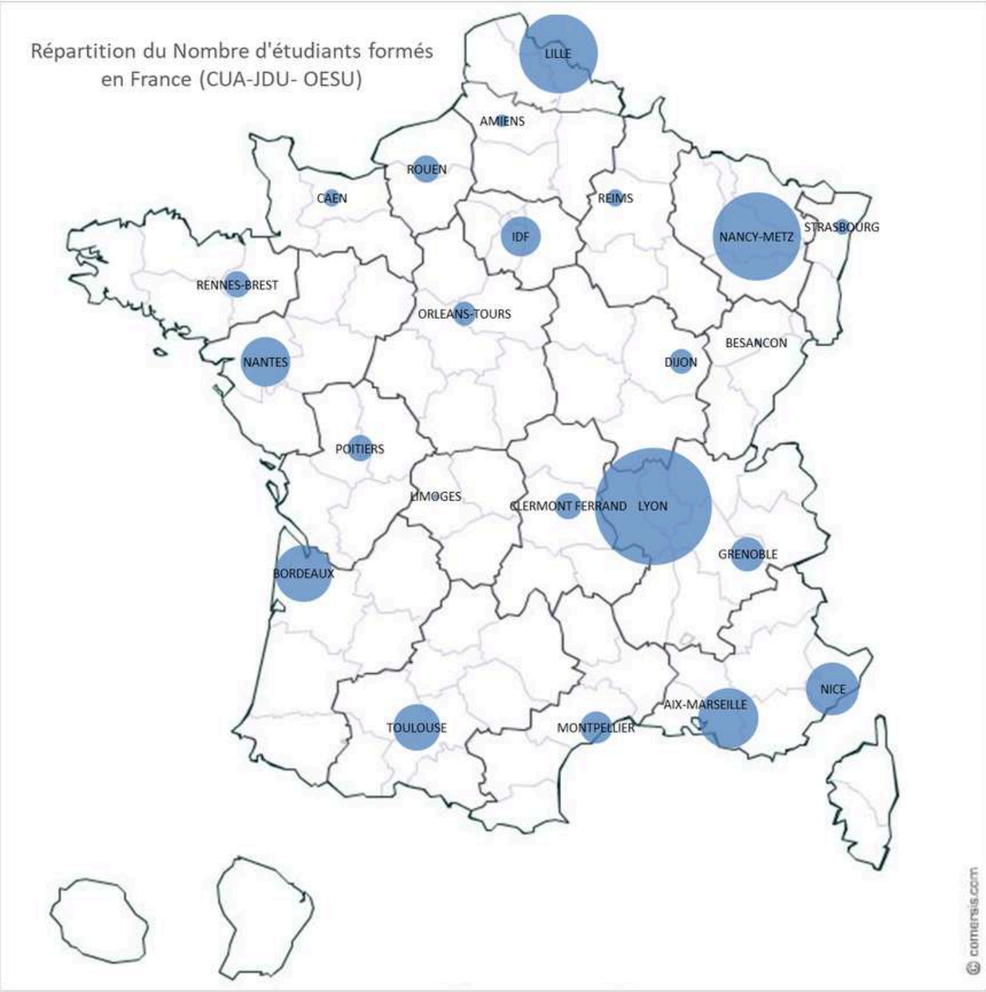

OBJECTIF DE DÉVELOPPEMENT DURABLE

Éducation & formation

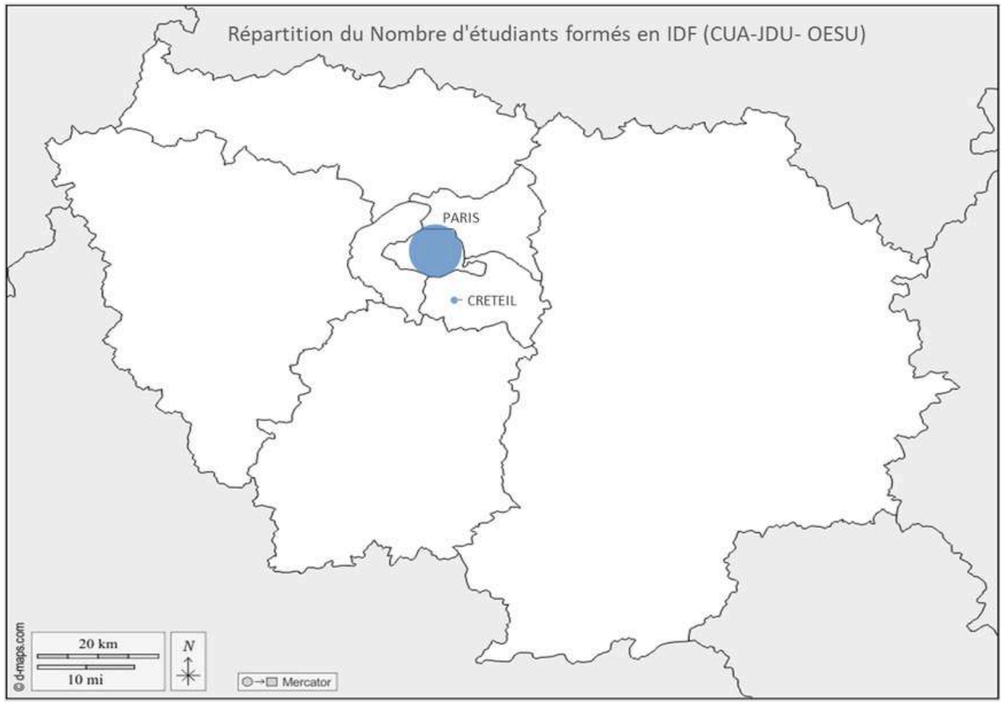

VALORISATION DE L'ENGAGEMENT ASSOCIATIF ÉTUDIANT

UN TOURNANT VERS LA RECONNAISSANCE DE L'ENGAGEMENT BÉNÉVOLE ET ASSOCIATIF DES ÉTUDIANTS AU SEIN DE LA FF SPORT U.

La fédération a engagé en 2025 un **projet de partenariat pilote avec *Diagoriente*,** Start-up d'État, issue du programme beta.gouv de la Direction Interministérielle du Numérique (DINUM) et rattachée à la Direction Générale de l'Emploi et de la Formation Professionnelle (DGEFP) du Ministère du Travail, du Plein emploi et de l'Insertion.

Diagoriente développe :

- **Des dispositifs numériques et d'accompagnement** à fort potentiel d'innovation à destination des personnes en transition professionnelle ainsi qu'aux professionnels de l'écosystème emploi-formation qui travaillent sur les questions liées à la valorisation des compétences ;
- **Des outils d'analyse, de valorisation et de cartographie des compétences** afin d'accompagner toute personne ainsi que l'administration et les organisations.

Dès que le projet sera finalisé (fin de saison 2025-2026) **les étudiants compétiteurs, dirigeants, arbitres, officiels ou organisateurs de compétitions auprès de la FF Sport U pourront désormais être valorisés via le support de la plateforme Diagoriente.**

Cette dernière leur permettra, dans la construction de leur CV, de **valoriser leur parcours au sein de notre fédération** en identifiant précisément les compétences qu'ils y ont développées à travers les divers rôles et expériences vécus au sein de la FF Sport U, laquelle authentifiera et validera sur la plateforme *Diagoriente*.





ACTIVITÉ DES A.S & PRATIQUANT.ES

A.S, LICENCIÉ.ES, PRATIQUANT.ES

UNE SAISON RECORD

Tandis que les chiffres de 2022 démontraient la capacité de la FF Sport U à maîtriser la chute des effectifs de ses licenciés dans un contexte de sortie de crise sanitaire complexe, chargé de contingences, d'aléas et de reconstruction, que ceux de 2023 confirmaient "le rebond" de 2022, les excellents résultats de 2025 (un nombre record de licences) confirment que la légère baisse des licences de 2024 étaient passagère, contextuelle, et sans doute la conséquence du changement de modèle économique opéré stratégiquement par la fédération en 2023-2024, et voté lors de l'AG de 2024.

ÉVOLUTION DU NOMBRE DE LICENCES DEPUIS 1978

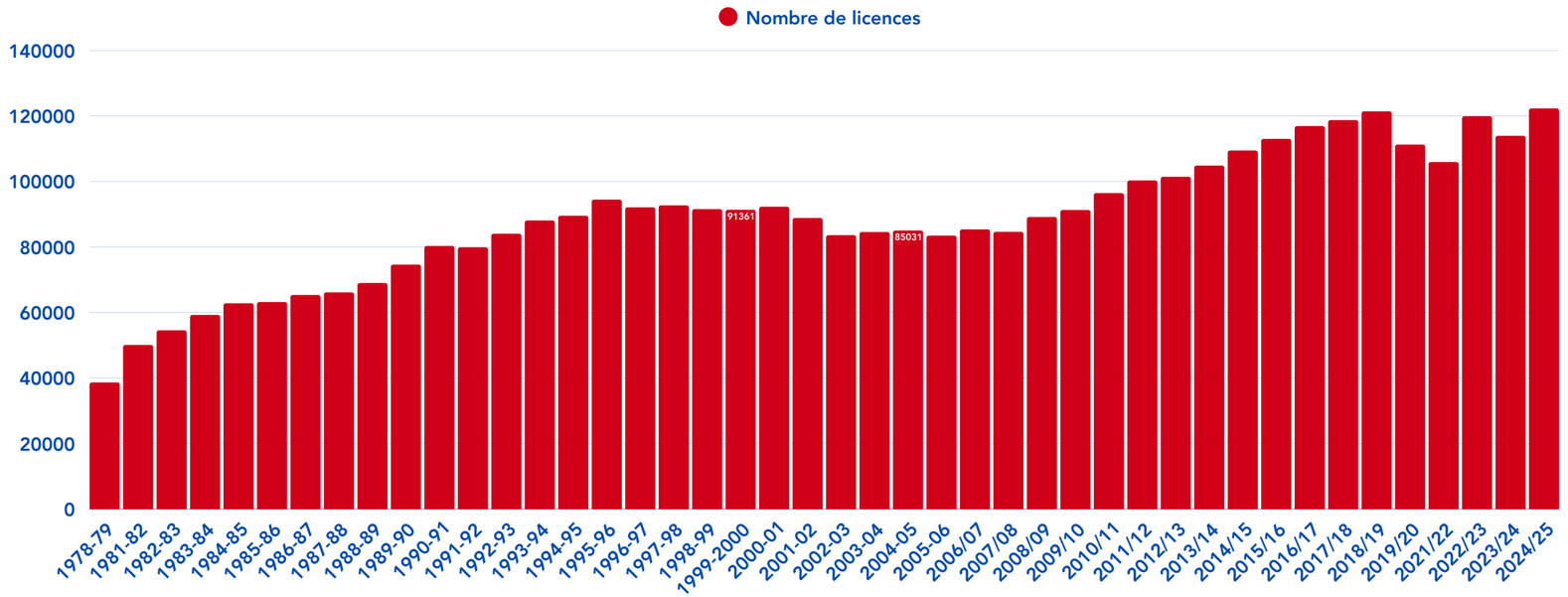

À la clôture de la saison 2024-2025, le nombre de licenciés FF sport U a atteint 122 304 contre 113 395 lors de la saison précédente, soit une augmentation de +7,85 % .

La fédération a donc su, dans un contexte mouvant et malgré des choix audacieux et progressistes, asseoir de manière significative sa position sur la scène universitaire et fidéliser son public cible.

A.S, LICENCIÉ.ES, PRATIQUANT.ES

RÉPARTITION DES TYPES DE LICENCES 2024-2025

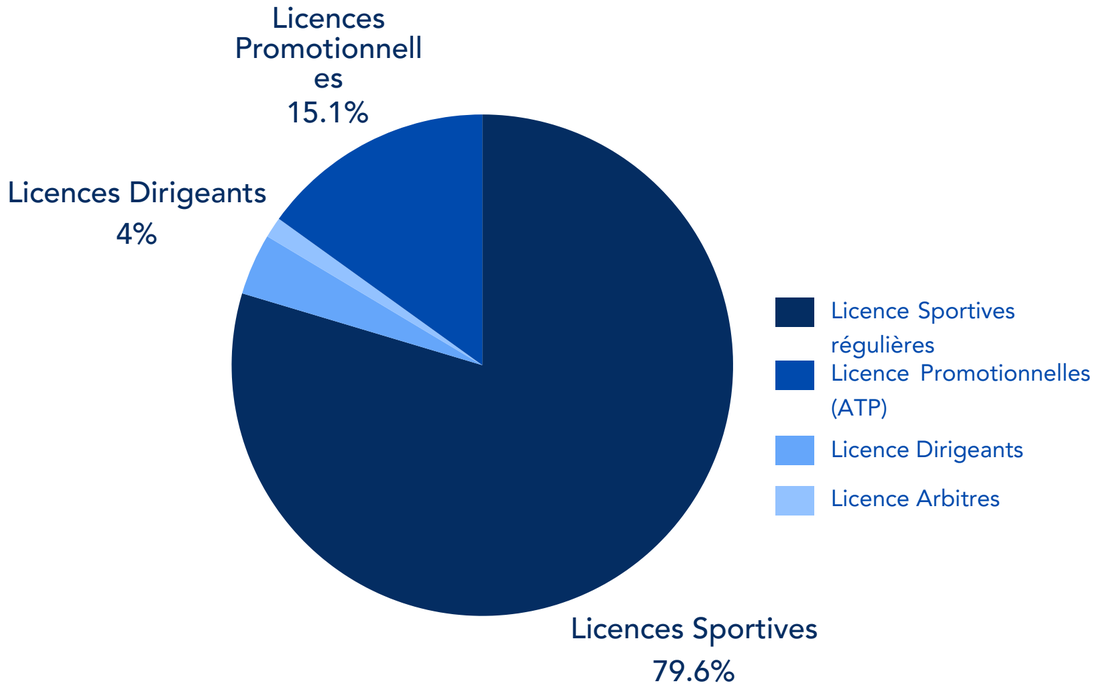

Donnée très rassurante, la proportion des pratiquants réguliers est **repartie "à la hausse"** en 2025 absorbant en 1 an seulement la mécanique de l'adoption du nouveau modèle économique : 94 600 en 2025 contre 92 320 en 2024 : **+2,46 %**.

Les dirigeants (étudiants et non-étudiants) **représentent toujours 4 % des effectifs** licenciés et **les arbitres** (étudiants et non-étudiants) **1,3 %**.

- **79,6 % des licenciés sportifs sont des pratiquants réguliers** : engagés au long cours durant toute leur saison sportive universitaire ; les licences sportives donnant accès à toutes les compétitions et entraînements et permettent aux licenciés d'accéder à une offre de pratique multisports pléthorique.

- **13 % pratiquent plus occasionnellement,** sur des événements ponctuels, de découverte, sur des événements promotionnels ou des compétitions "loisirs" non récurrentes, sans enjeu de titre : **Licences Promotionnelles, titres ATP.**

L'objectif de la fédération dans sa lutte et campagne contre la sédentarité étudiante demeure cependant à long terme de :

- **convaincre les pratiquants occasionnels de "basculer" progressivement, durant leur cursus, vers une pratique plus régulière.**

A.S, LICENCIÉ.ES, PRATIQUANT.ES

RÉPARTITION GÉOGRAPHIQUE DES LICENCIÉS FF SPORT U

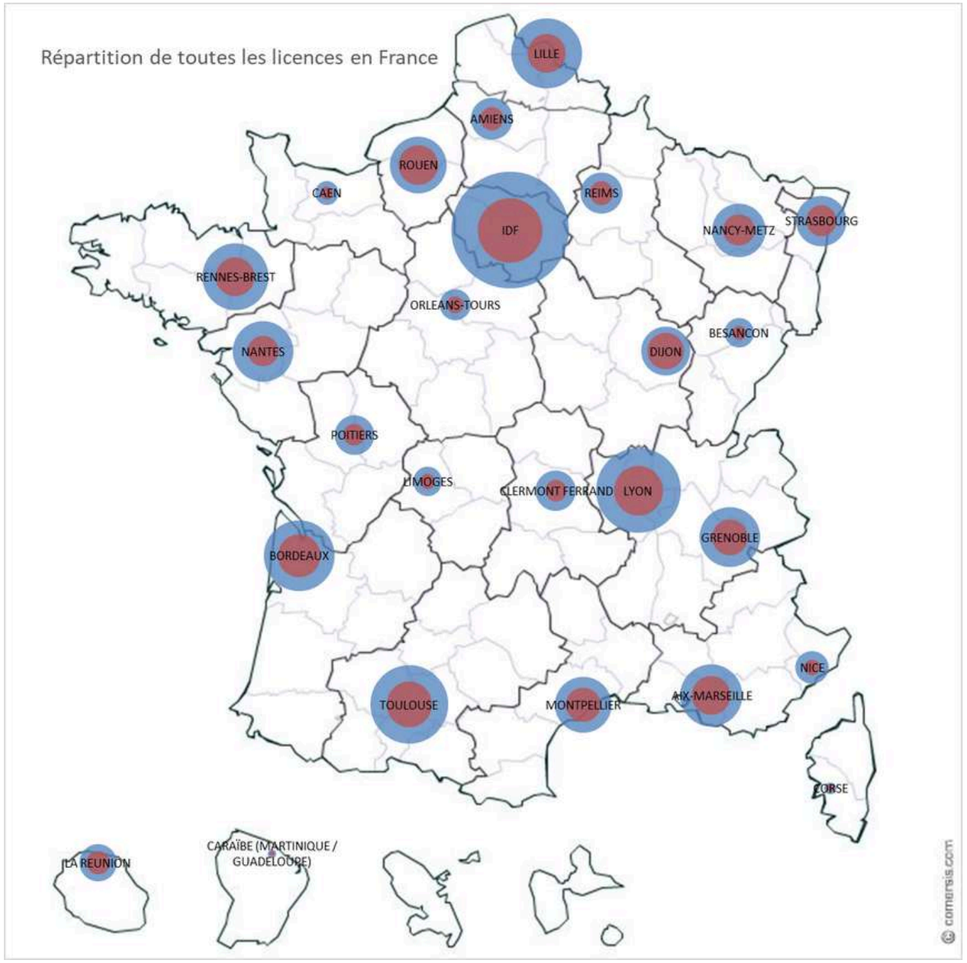

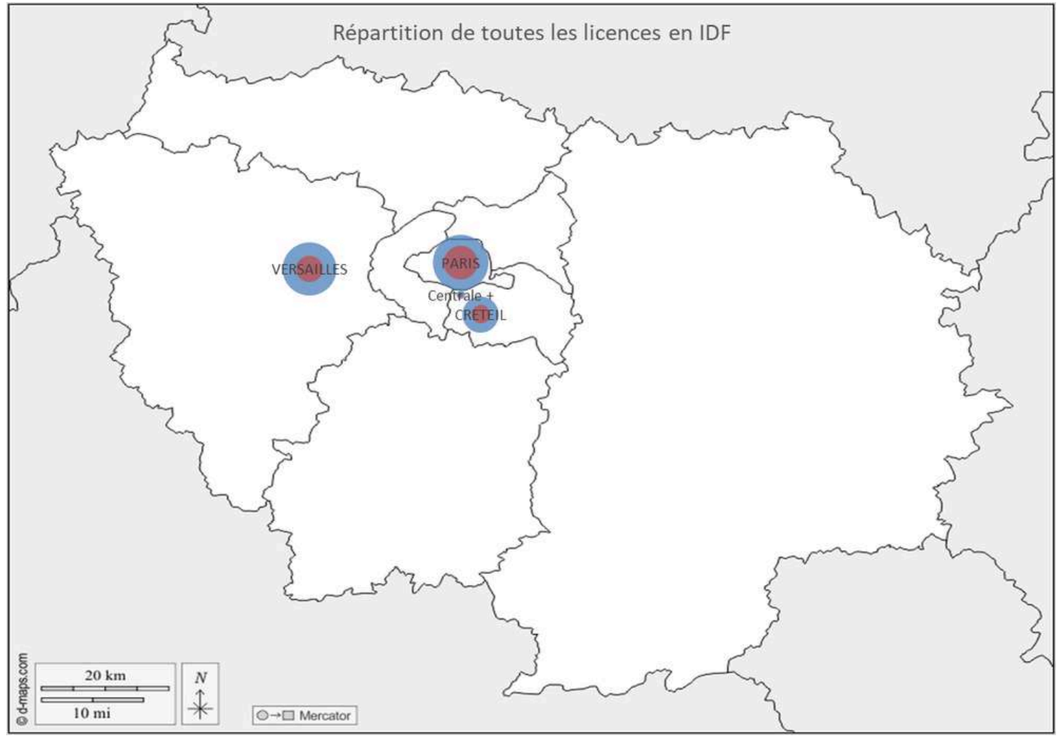

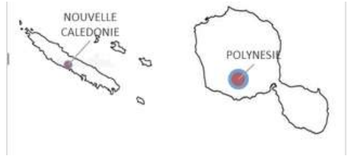

Licences féminines

Licences masculines

A.S, LICENCIÉ.ES, PRATIQUANT.ES

UNE RÉPARTITION DES LICENCIÉS ET PRATIQUANTS GÉOGRAPHIQUE & GÉOPOLITIQUE

La répartition des licenciés FF Sport U sur le territoire national n'est pas un calque de la répartition géographique des licenciés sportifs « toutes fédérations » confondues.

Elle est en effet davantage liée à un contexte de "géopolitique universitaire particulier" qui impacte fortement la répartition des volumes de licenciés et pratiquants FF Sport U :

- Des **regroupements d'établissements en gros pôles et bassins universitaires** (fusion d'établissements, participation à une communauté d'universités et établissements, association à un établissement public à caractère scientifique, culturel et professionnel) ;
- Une **volonté politique de chaque établissement d'inscrire – ou non - le sport comme un vecteur essentiel** de son projet d'établissement ;
- Une **dynamique créée - ou non - par l'investissement des enseignants d'EPS** titulaires et vacataires **au sein de l'A.S** de leur établissement ;
- **Un écosystème local plus ou moins facilitateur à l'organisation des rencontres sportives universitaires :** disponibilité des infrastructures universitaires et reconnaissance des collectivités territoriales notamment.

En définitive,

L'ÉVOLUTION DU NOMBRE DE LICENCES ET LEUR RÉPARTITION GÉOGRAPHIQUE SONT DES INDICATEURS PERTINENTS DES CONDITIONS ET OFFRES DE PRATIQUE SPORTIVES OFFERTES - PAR LES ACTEURS LOCAUX - AUX ÉTUDIANTS !

A.S, LICENCIÉ.ES, PRATIQUANT.ES

RÉPARTITION GÉOGRAPHIQUE DES LICENCES “SPORTIVES” PAR LIGUE RÉGIONALE

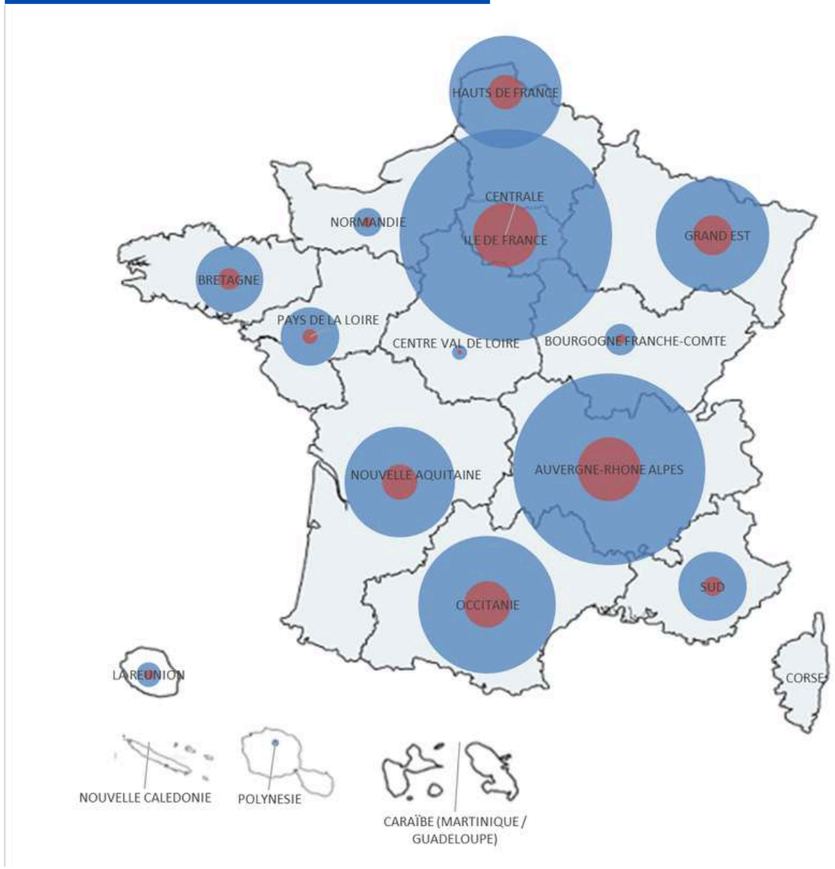

RÉPARTITION GÉOGRAPHIQUE DES LICENCES “SPORTIVES” PAR SITE DE LIGUE RÉGIONALE

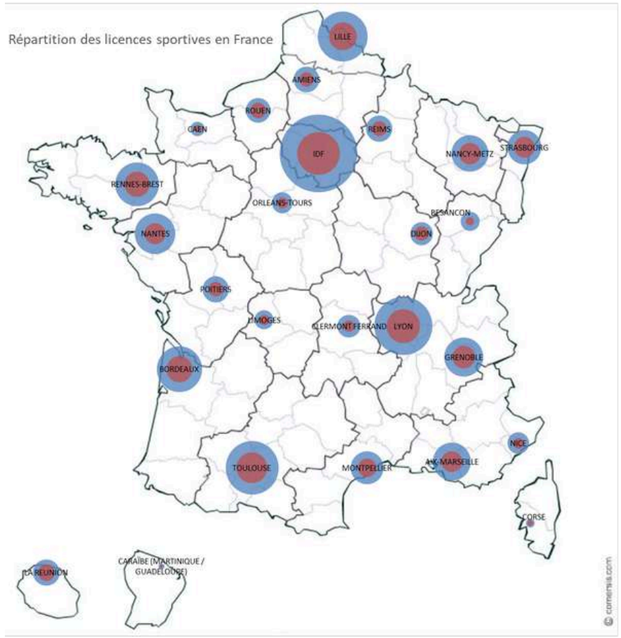

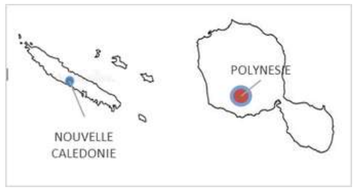

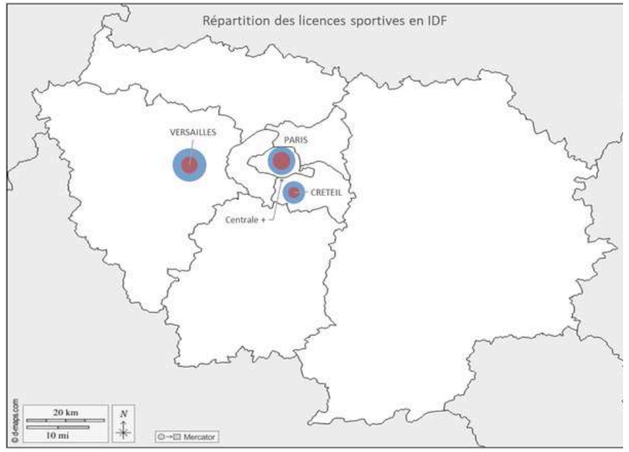

Licences féminines

Licences masculines

A.S, LICENCIÉ.ES, PRATIQUANT.ES

ÉVOLUTION DU NOMBRE DE LICENCES “SPORTIVES” PAR LIGUE RÉGIONALE

AUVERGNE RHÔNE ALPES

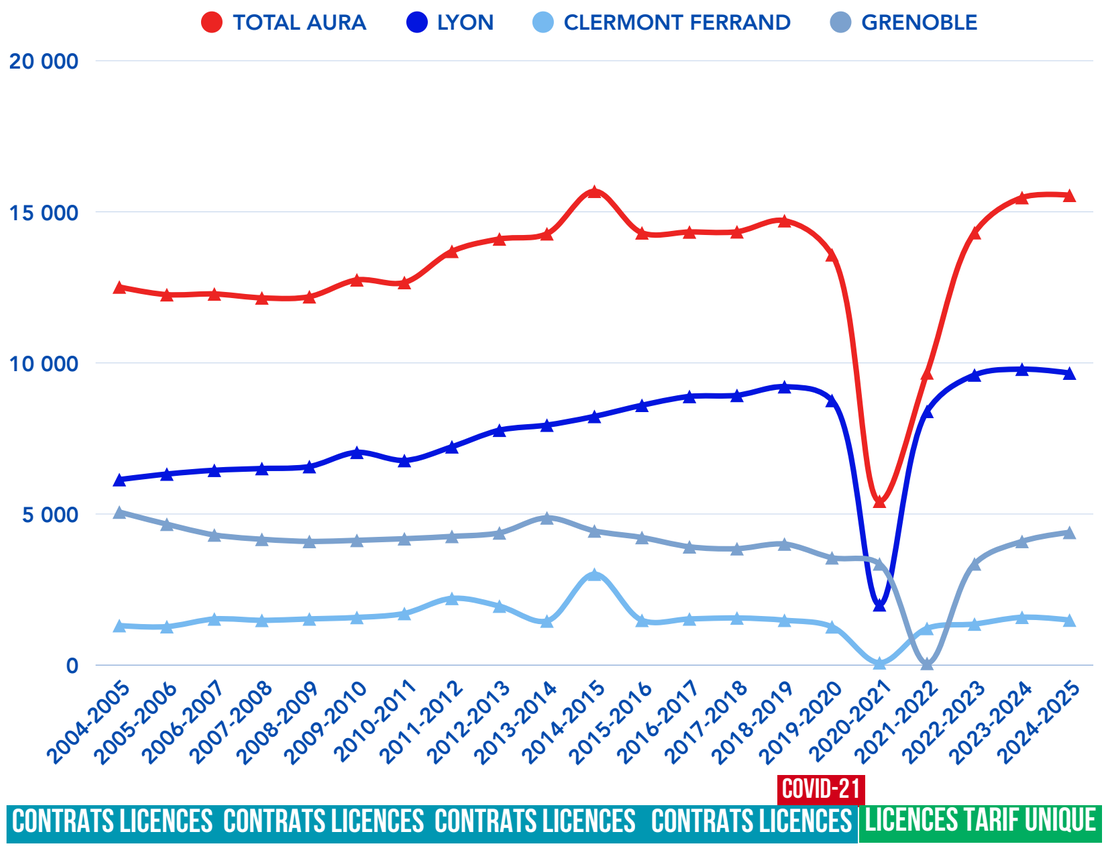

BOURGOGNE-FRANCHE COMTÉ

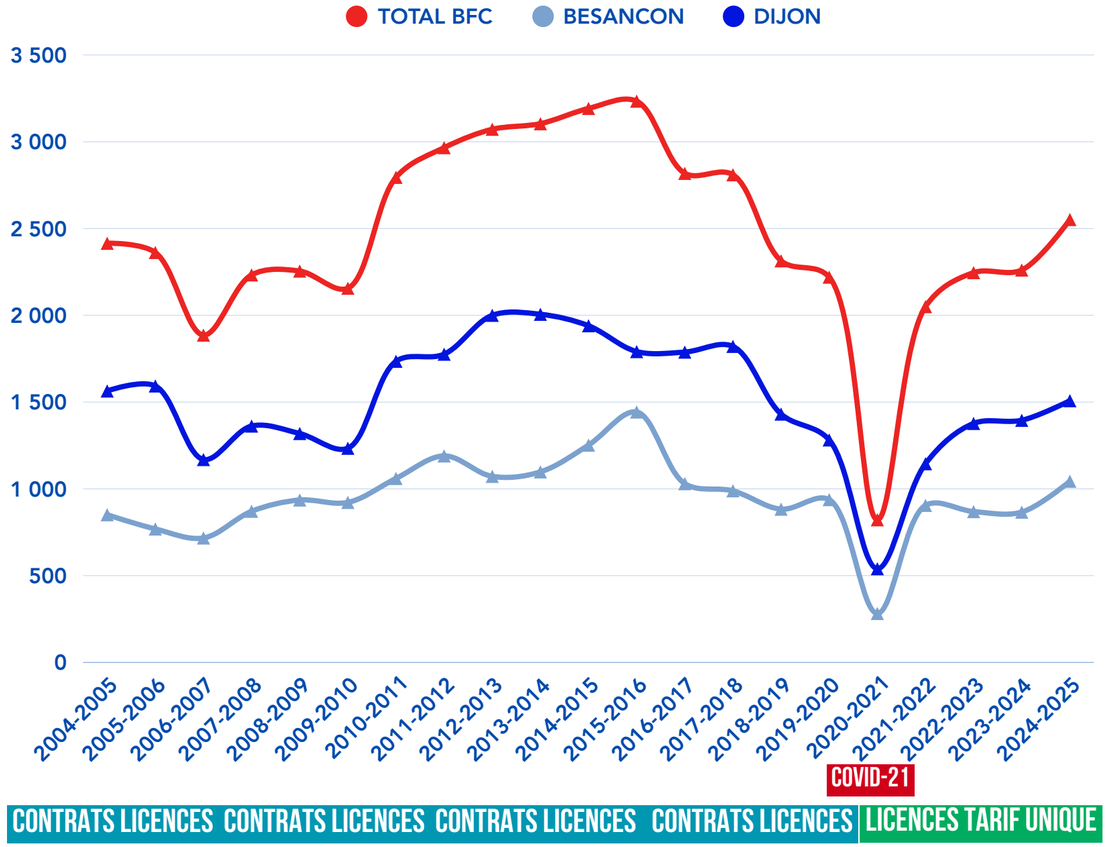

A.S, LICENCIÉ.ES, PRATIQUANT.ES

ÉVOLUTION DU NOMBRE DE LICENCES “SPORTIVES” PAR LIGUE RÉGIONALE

BRETAGNE

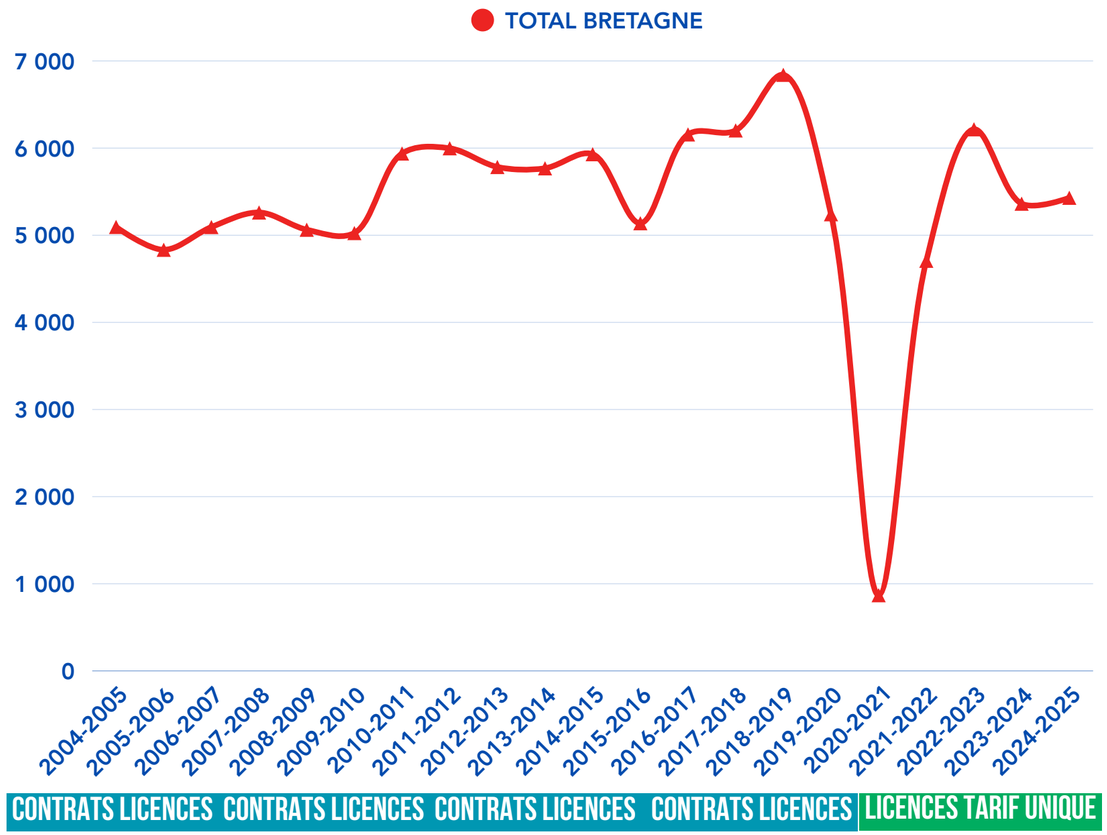

CONTRATS LICENCES CONTRATS LICENCES CONTRATS LICENCES CONTRATS LICENCES LICENCES TARIF UNIQUE

CENTRE-VAL-DE-LOIRE

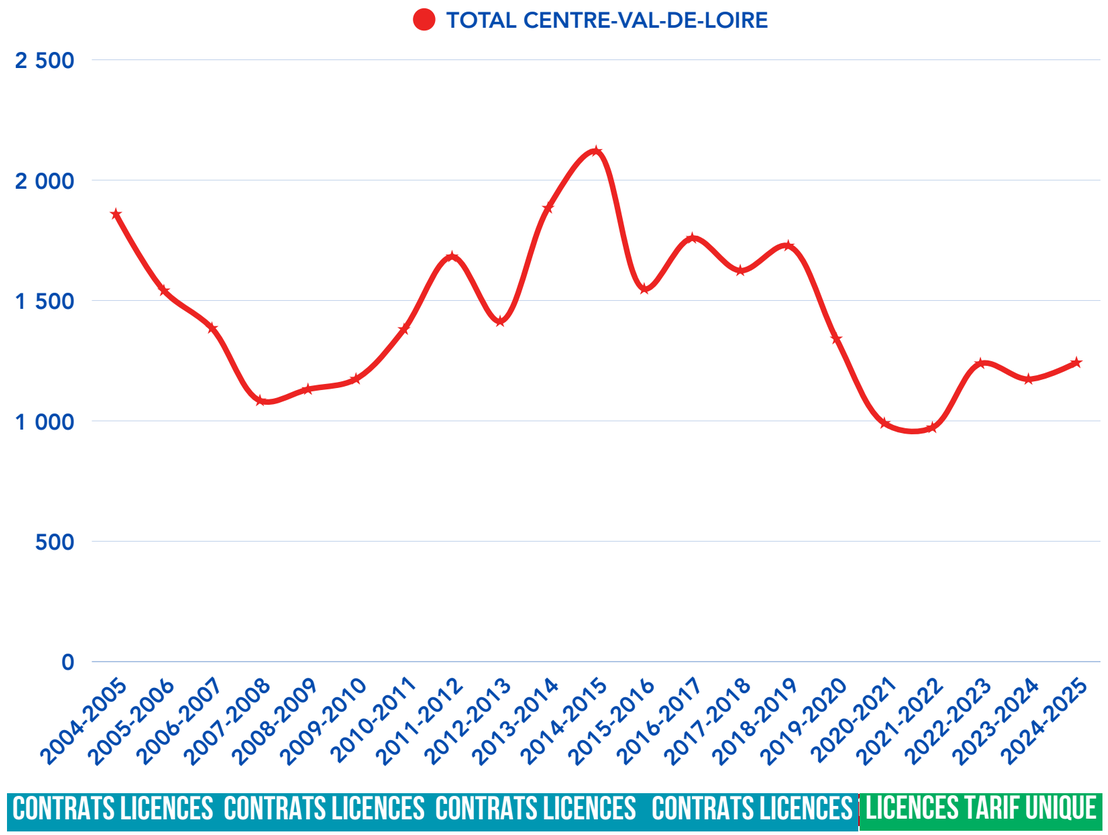

CONTRATS LICENCES CONTRATS LICENCES CONTRATS LICENCES CONTRATS LICENCES LICENCES TARIF UNIQUE

A.S, LICENCIÉ.ES, PRATIQUANT.ES

ÉVOLUTION DU NOMBRE DE LICENCES “SPORTIVES” PAR LIGUE RÉGIONALE

GRAND-EST

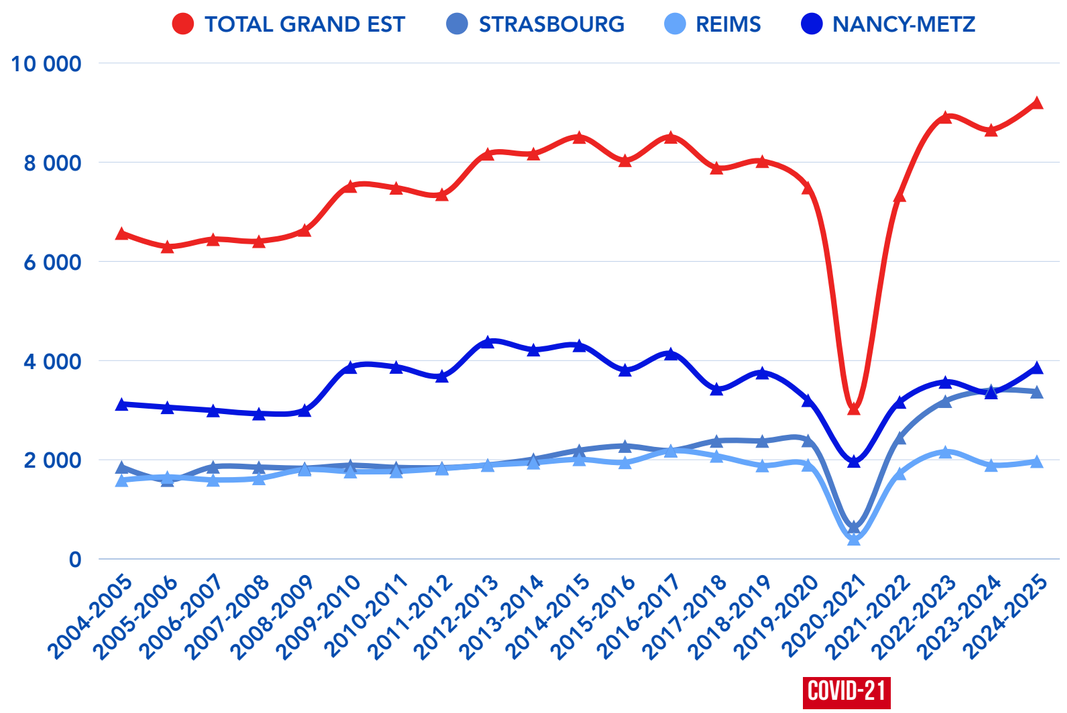

CONTRATS LICENCES CONTRATS LICENCES CONTRATS LICENCES CONTRATS LICENCES LICENCES TARIF UNIQUE

HAUTS-DE-FRANCE

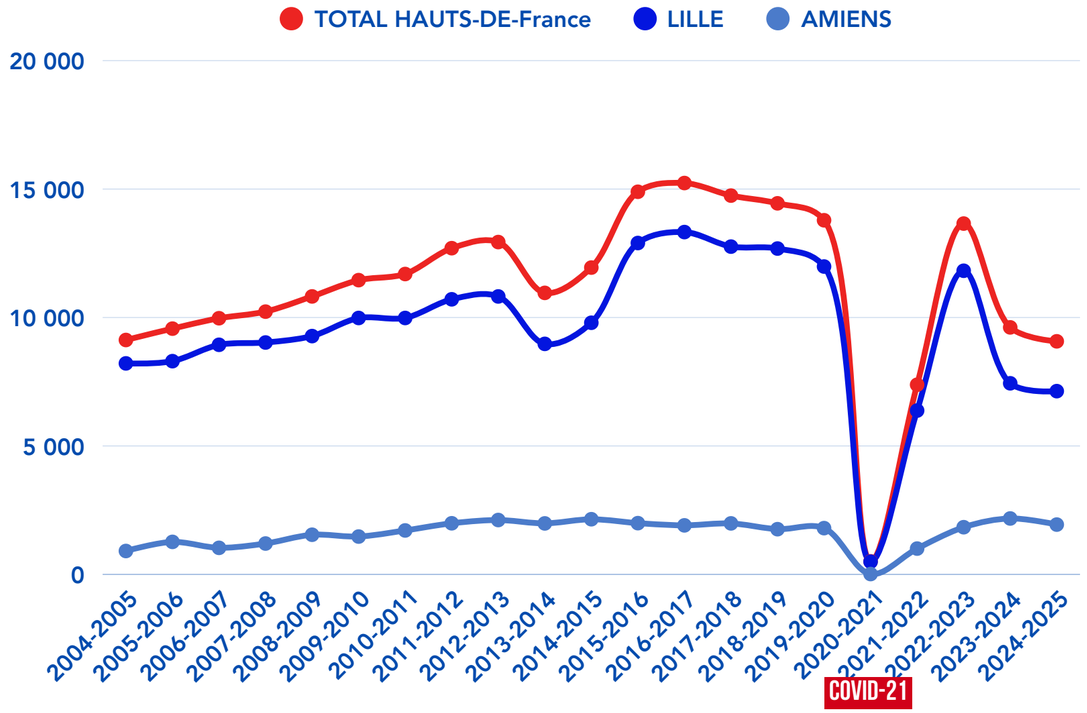

CONTRATS LICENCES CONTRATS LICENCES CONTRATS LICENCES CONTRATS LICENCES LICENCES TARIF UNIQUE

A.S, LICENCIÉ.ES, PRATIQUANT.ES

ÉVOLUTION DU NOMBRE DE LICENCES “SPORTIVES” PAR LIGUE RÉGIONALE

NORMANDIE

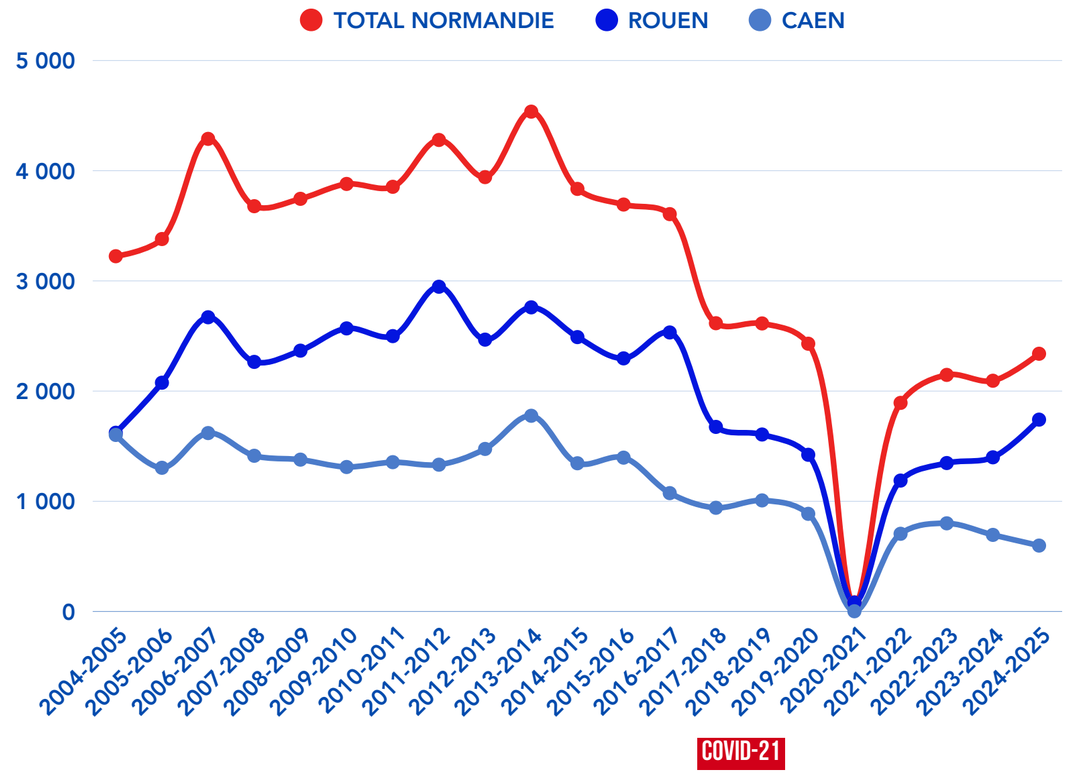

CONTRATS LICENCES CONTRATS LICENCES CONTRATS LICENCES CONTRATS LICENCES LICENCES TARIF UNIQUE

NOUVELLE AQUITAINE

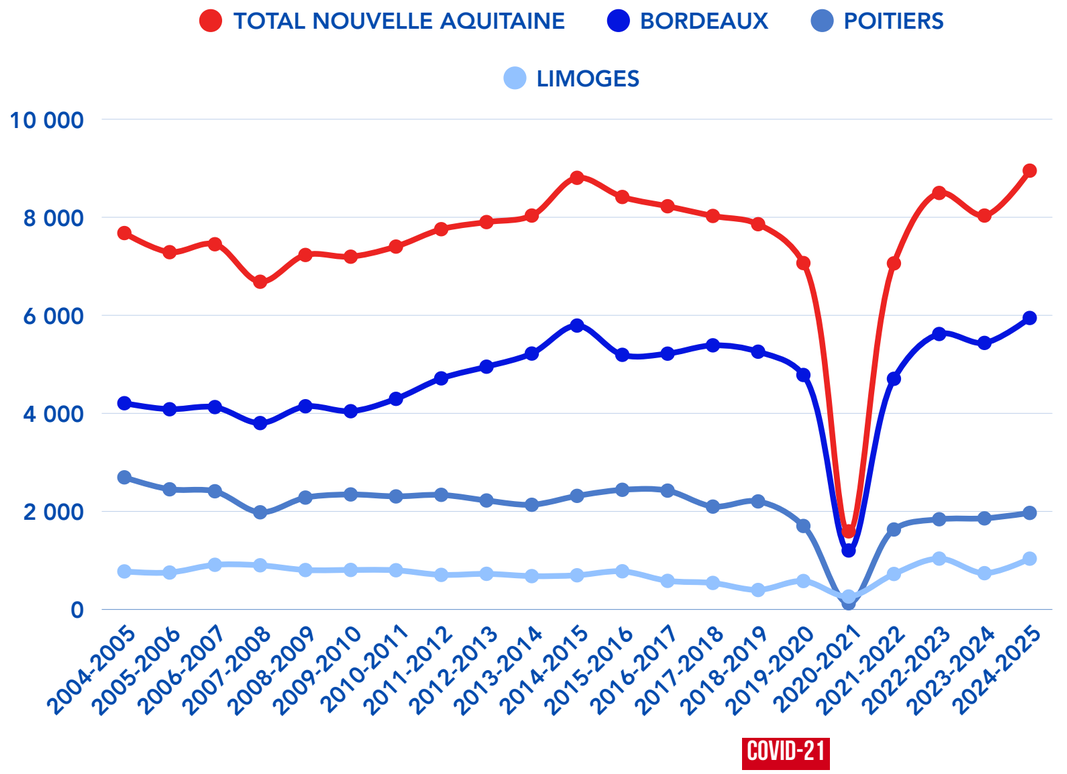

CONTRATS LICENCES CONTRATS LICENCES CONTRATS LICENCES CONTRATS LICENCES LICENCES TARIF UNIQUE

A.S, LICENCIÉ.ES, PRATIQUANT.ES

ÉVOLUTION DU NOMBRE DE LICENCES “SPORTIVES” PAR LIGUE RÉGIONALE

OCCITANIE

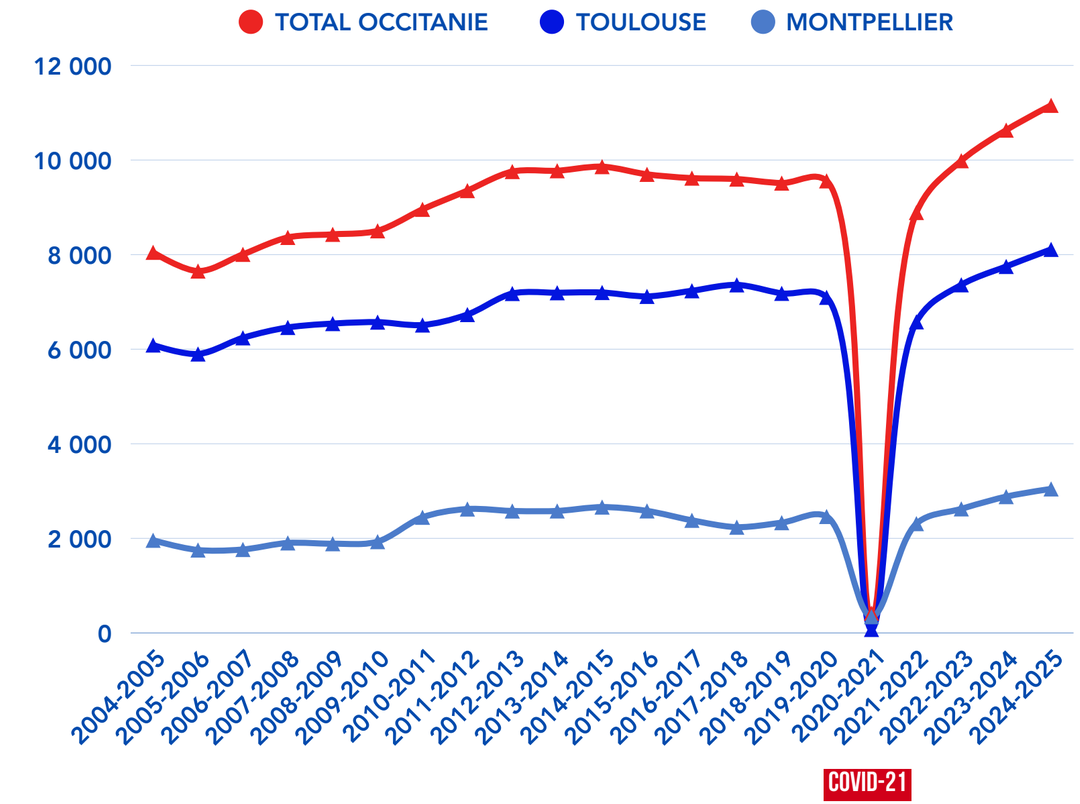

CONTRATS LICENCES CONTRATS LICENCES CONTRATS LICENCES CONTRATS LICENCES LICENCES TARIF UNIQUE

PARIS-ÎLE-DE-FRANCE

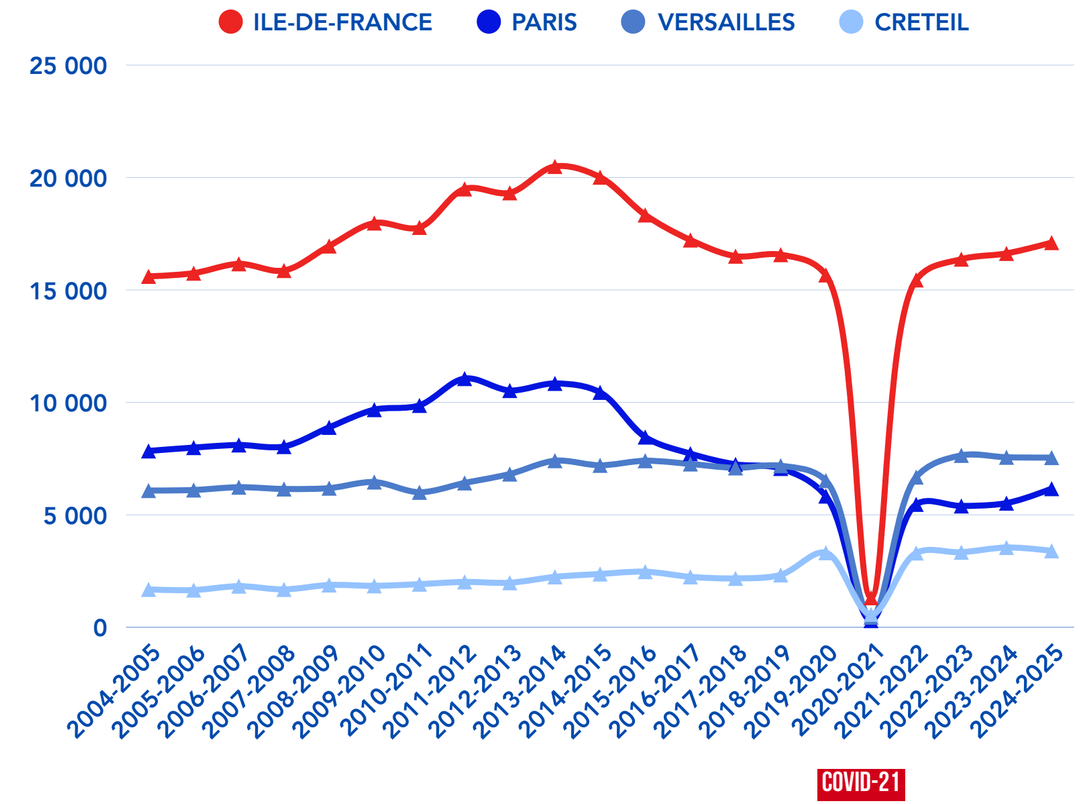

CONTRATS LICENCES CONTRATS LICENCES CONTRATS LICENCES CONTRATS LICENCES LICENCES TARIF UNIQUE

A.S, LICENCIÉ.ES, PRATIQUANT.ES

ÉVOLUTION DU NOMBRE DE LICENCES “SPORTIVES” PAR LIGUE RÉGIONALE

PAYS DE LA LOIRE

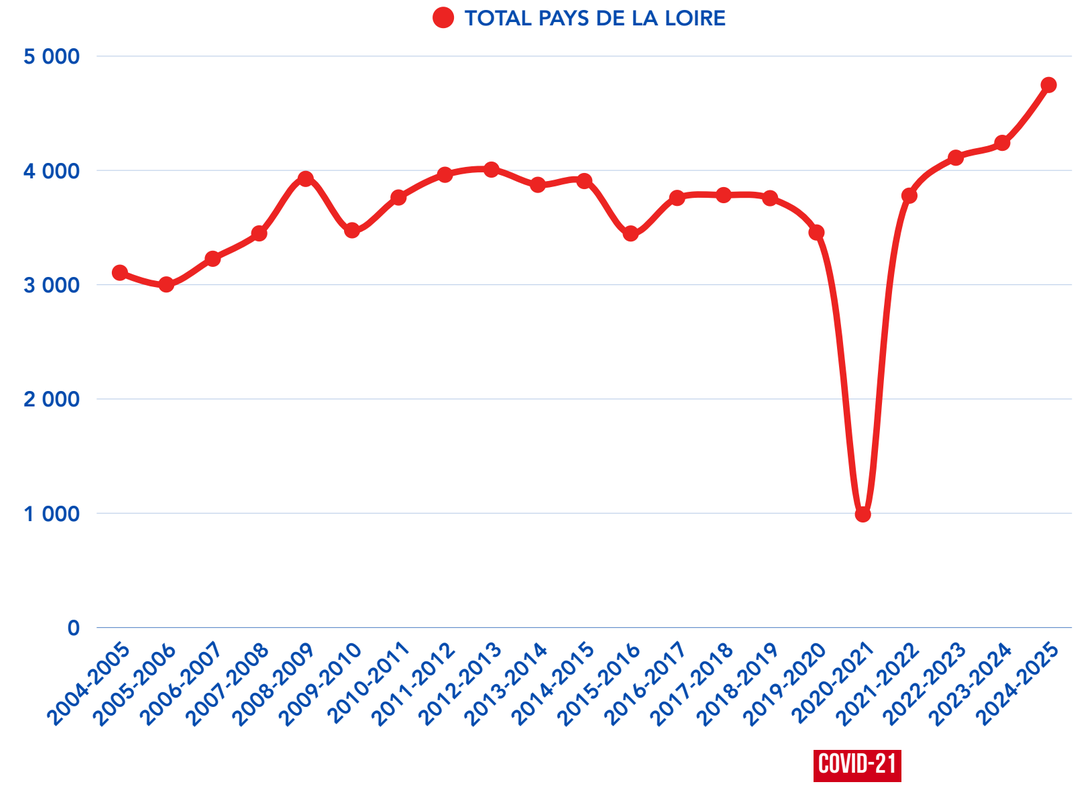

CONTRATS LICENCES CONTRATS LICENCES CONTRATS LICENCES CONTRATS LICENCES LICENCES TARIF UNIQUE

SUD

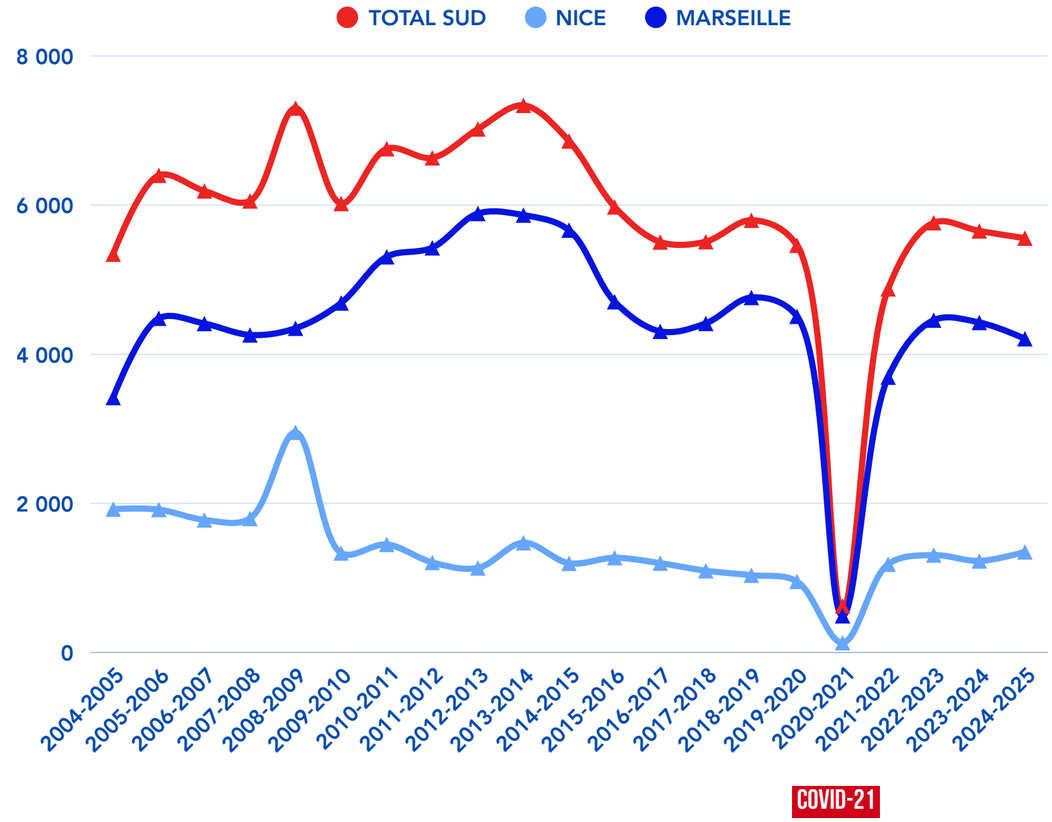

CONTRATS LICENCES CONTRATS LICENCES CONTRATS LICENCES CONTRATS LICENCES LICENCES TARIF UNIQUE

A.S, LICENCIÉ.ES, PRATIQUANT.ES

ÉVOLUTION DU NOMBRE DE LICENCES “SPORTIVES” PAR LIGUE RÉGIONALE

TERRITOIRES INSULAIRES

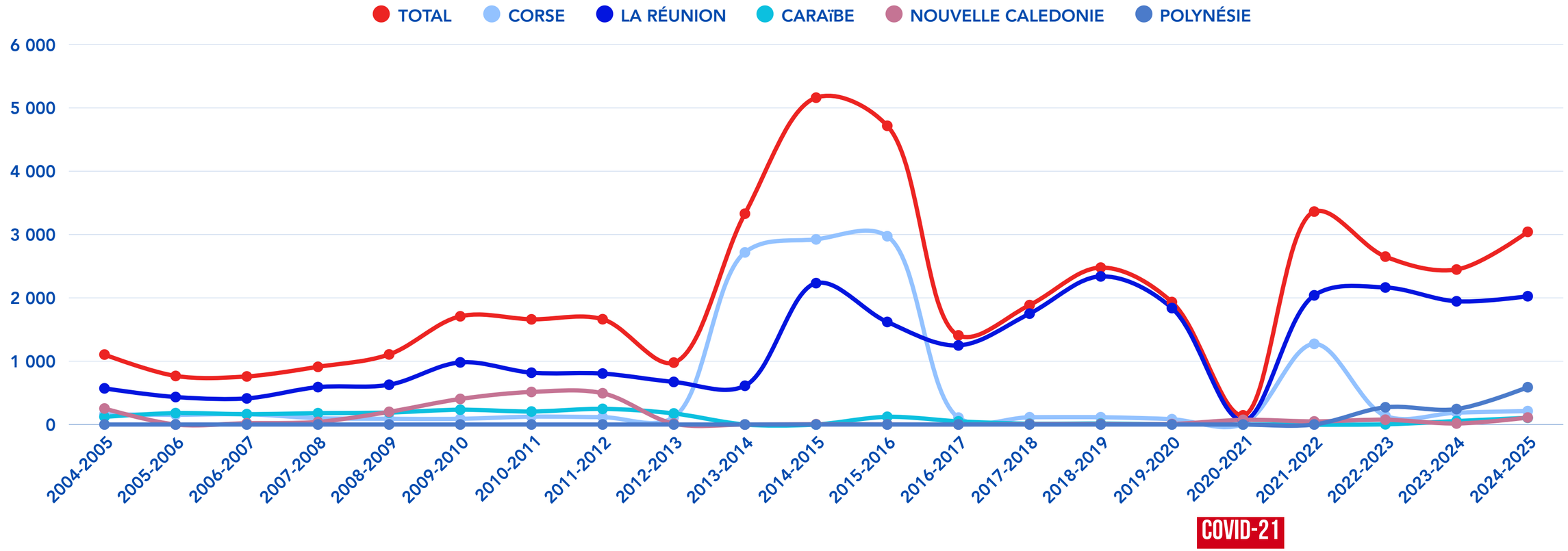

CONTRATS LICENCES | CONTRATS LICENCES | CONTRATS LICENCES | CONTRATS LICENCES | CONTRATS LICENCES | CONTRATS LICENCES | LICENCES TARIF OUTRE- MER

A.S, LICENCIÉ.ES, PRATIQUANT.ES

RÉPARTITION GÉOGRAPHIQUE DES LICENCES PROMOTIONNELLES

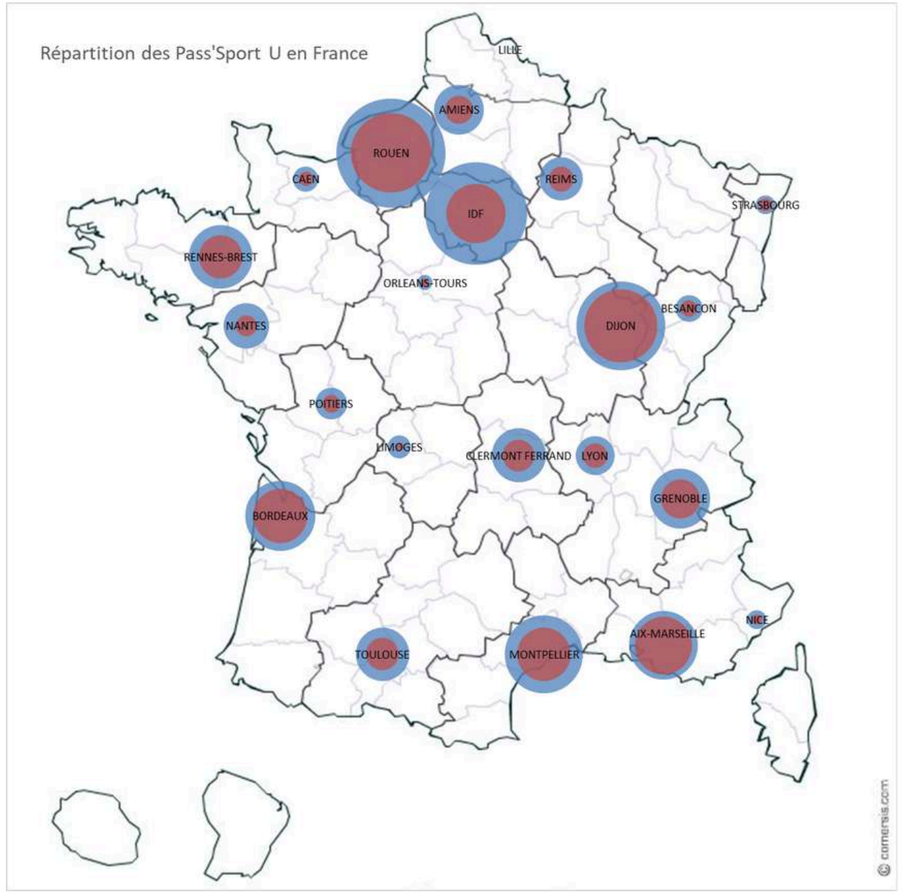

Licences féminines

Licences masculines

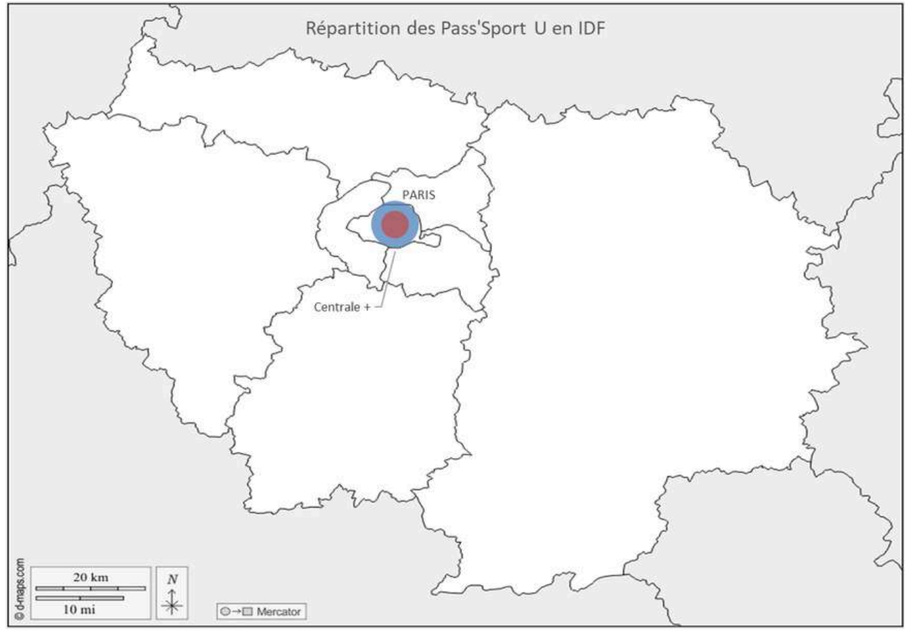

A.S, LICENCIÉ.ES, PRATIQUANT.ES

RÉPARTITION GÉOGRAPHIQUE DES LICENCES “ARBITRE”

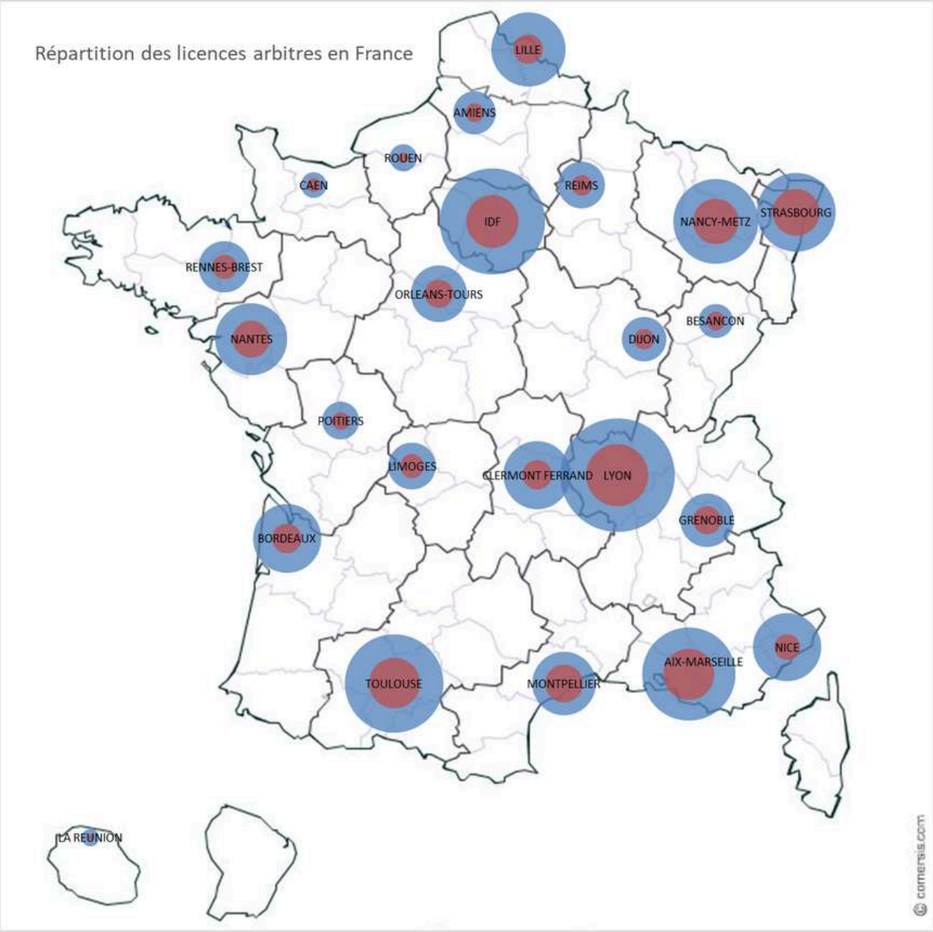

Licences féminines

Licences masculines

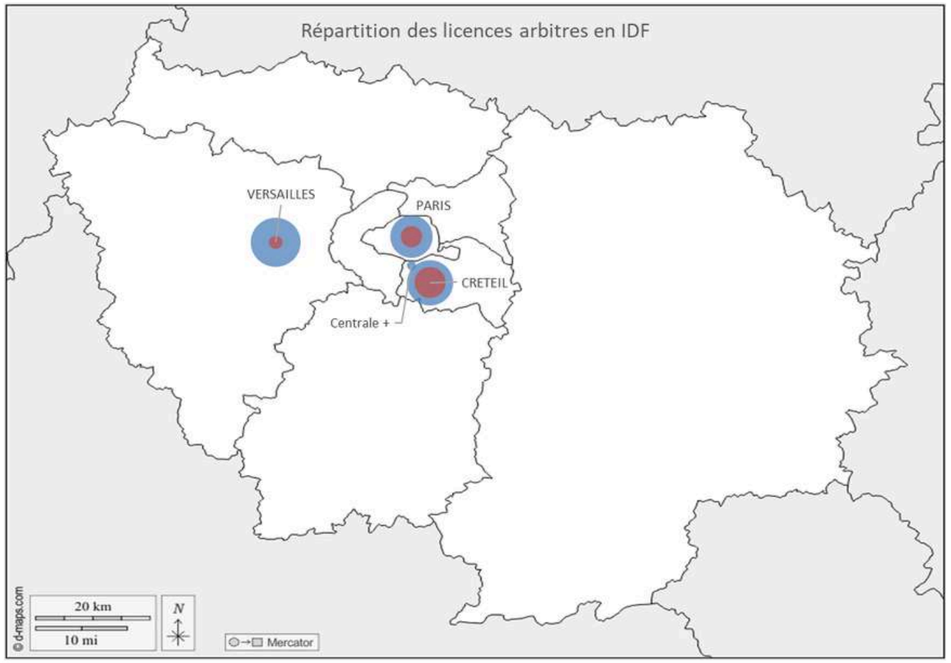

A.S, LICENCIÉ.ES, PRATIQUANT.ES

RÉPARTITION GÉOGRAPHIQUE DES LICENCES "DIRIGEANT"

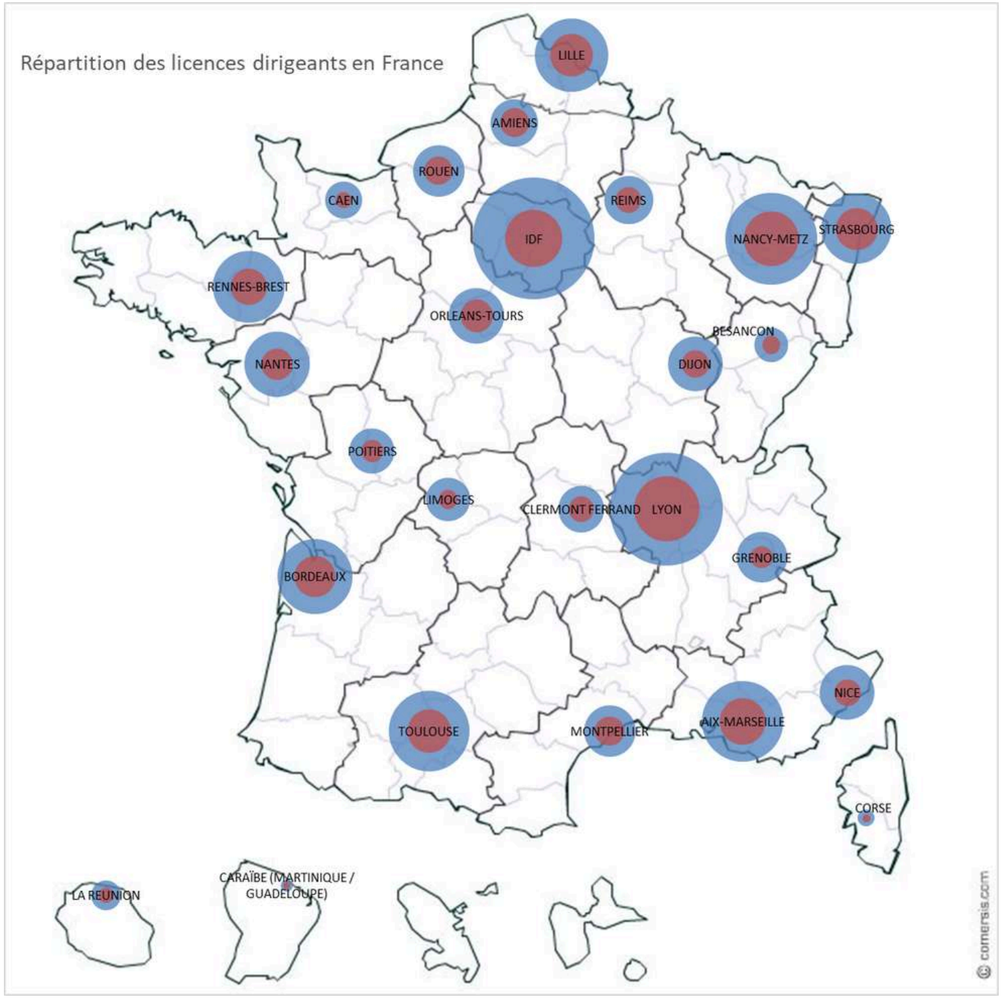

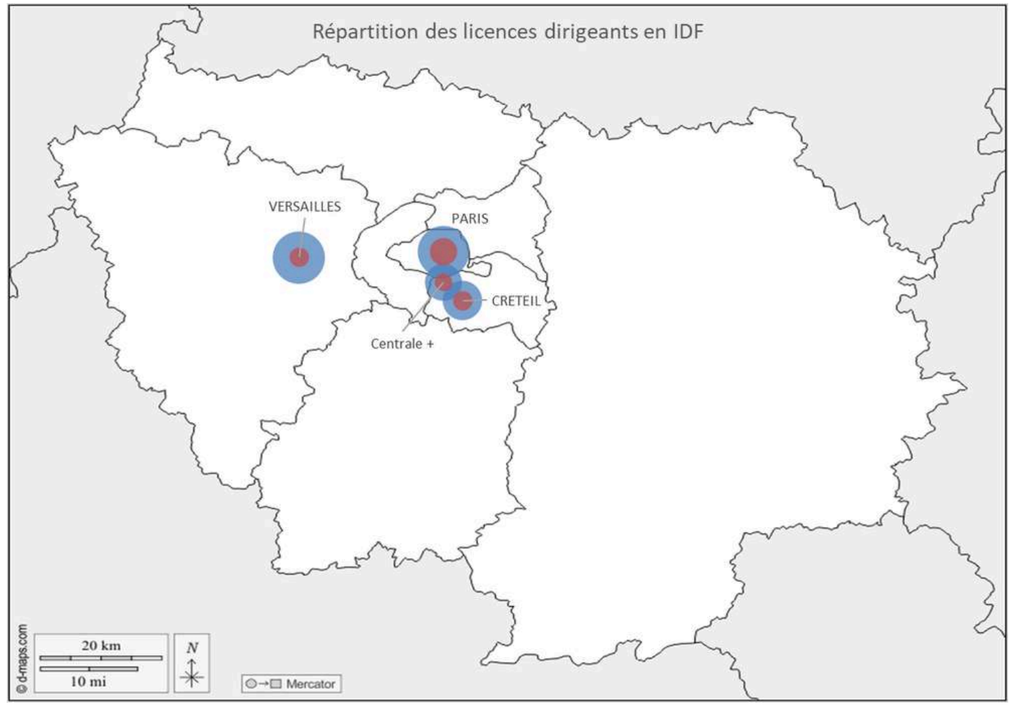

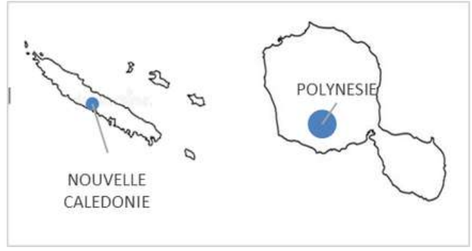

Licences féminines

Licences masculines

A.S, LICENCIÉ.ES, PRATIQUANT.ES

UNIVERSITÉS – ÉCOLES : RÉPARTITION DES LICENCIÉS EN 2025

Les licenciés de la FF Sport U sont issus **[1]** des quelques **840 A.S et sections** actives, fonctionnant au sein des universités, des écoles **[2]** publiques ou privées et d'autres établissements rattachés à l'enseignement supérieur ou équivalent (cursus validant un diplôme de niveau 5 au RNCP ou nécessitant un diplôme niveau 4 pour l'inscription).

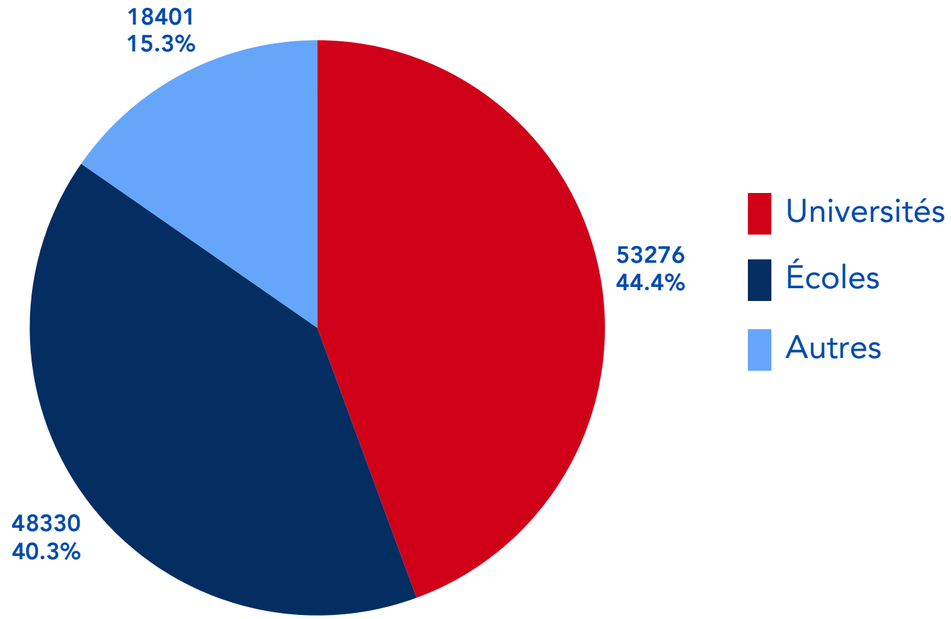

UNIVERSITÉS – ÉCOLES : RÉPARTITION DES LICENCIÉS EN 2025

Nous observons une continuité des résultats de 2024, au bénéfice des Universités :

- **44,4% des licenciés sont issus des Universités ;**
- **40,3% des licenciés sont issus des Écoles publiques ou privées [3] reconnues par la CGE ou non ;**

- **15,3%** sont issus d'**autres formations** rattachées à l'enseignement supérieur ou équivalent (cursus validant un diplôme de niveau 5 au RNCP, ex. DEJEPS) **ou de licences individuelles** prises directement auprès des Ligues Régionales (étudiants dont les établissements de rattachement n'ont pas d'A.S en leur sein).

[1] Hors licenciés individuels : licences prises directement auprès des LRSU, lorsque l'établissement d'accueil de l'étudiant n'est pas affilié à la FF Sport U.
[2] Une partie des grandes écoles figurant dans ce groupe est structurée de façon spécifique au sein de la Conférence des Grandes Écoles (CGE)
[3] En 1999, les licenciés des écoles représentaient déjà 44,6% des effectifs de la FF Sport U.

A.S, LICENCIÉ.ES, PRATIQUANT.ES

ÉVOLUTION DU NOMBRE DE LICENCES PAR TYPES D'ÉTABLISSEMENT (2010-2025)

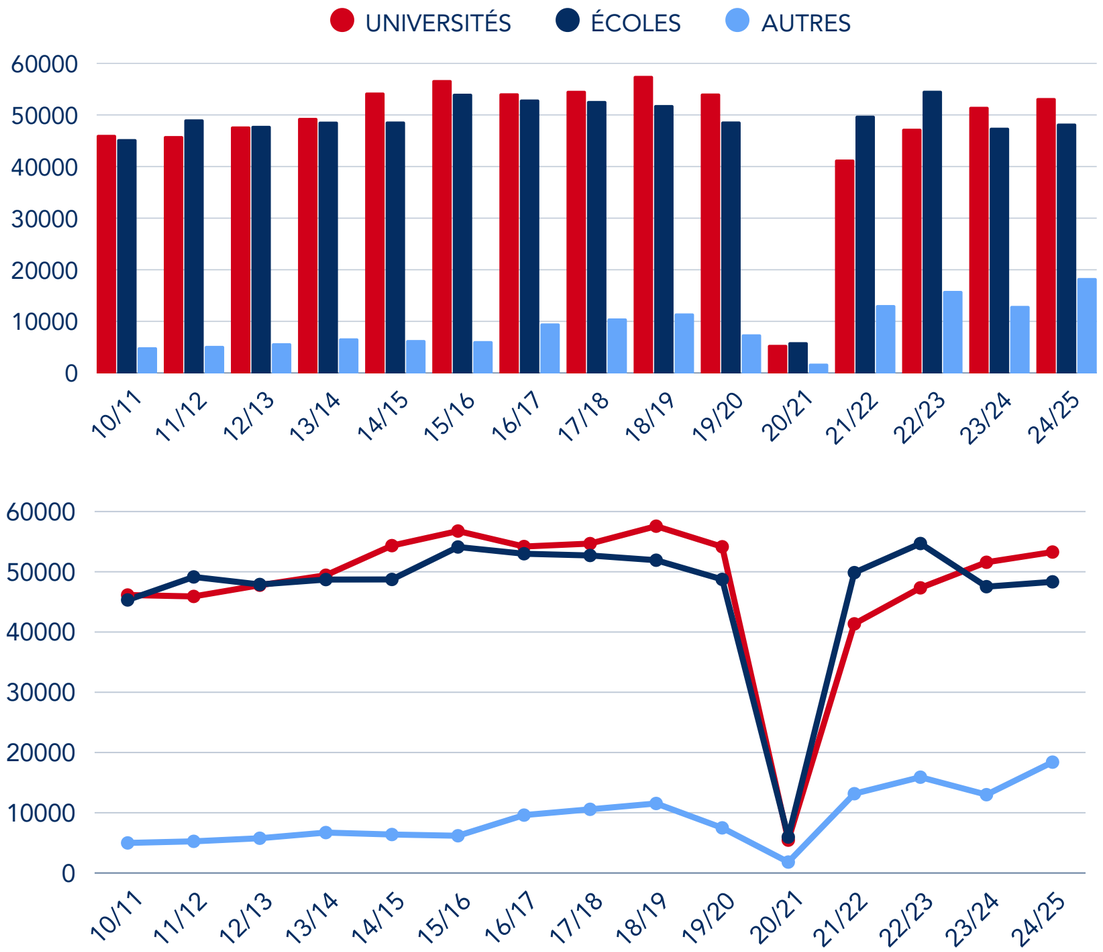

Les chiffres de 2024 se confirment. **La fin des "contrats-licences"** est aussi **un marqueur fort de la pratique réelle et régulière** au sein des établissements, notamment des écoles.

Le **taux de pénétration global est** néanmoins **plus important au sein des Écoles** affiliées, celles-ci possèdant invariablement des atouts et leviers favorables à la prise de licence sportive et à l'engagement dans les compétitions FF Sport U. Ces atouts doivent être développés et accompagnés par la FF Sport U auprès de toutes les A.S :

- **Une "culture identitaire établissement"** qui se prête à la représentation de leurs établissements au sein des compétitions sportives ;

- **Un soutien marqué de la gouvernance** à **une politique sportive forte de l'établissement.**

A contrario, seules quelques Grandes Écoles possèdent des infrastructures sportives et des personnels dédiés à la pratique sportive de compétition (enseignants EPS ou autres), et les étudiants ou BDE/BDS doivent régulièrement s'organiser et se mobiliser majoritairement de leur propre initiative.



ACTIVITÉ SPORTIVE NATIONALE

ACTIVITÉ SPORTIVE NATIONALE

UN PROGRAMME SPORTIF NATIONAL ADAPTÉ À CHACUN

Les actions de la FF Sport U proposées dans le cadre des A.S des établissements d'enseignement supérieur, couvrent tout au long de l'année universitaire **plus de quarante activités sportives.**

Le programme sportif 2025 s'est inscrit dans une continuité historique et culturelle avec pour vocation et objectif de **cimenter une pratique régulière,** de **favoriser l'accès de tous les étudiants aux compétitions proposées par la fédération,** et de **lutter contre la sédentarité**.

Ces actions diverses, adaptées, parfois innovantes et pionnières, permettent aux étudiants alternants et en formation initiale ou continue (Écoles, universités, CPGE, BTS-BUT, etc.) d'accéder, à travers une pratique compétitive, à un programme adapté à chacun.e : **compétitions de découverte, d'initiation, de promotion, titres académiques, régionaux, nationaux et internationaux, individuels, collectifs, mixtes**.

Les événements sont **organisés et fédérés par nos équipes de permanents, dirigeants, élus, bénévoles et arbitres** (formés au sein de la fédération et/ou issus des fédérations partenaires), forces vives de la fédération qui maillent le territoire national.

Ces personnels veillent à proposer **un volume de pratique conséquent** (dans les activités représentatives) **et varié** permettant grâce à la licence multisports aux licenciés FF Sport U de se rencontrer chaque semaine dans **une perspective d'excellence, d'humanisme et de respect** des codes d'éthique et de déontologie chers à la fédération.

Le nombre de rencontres sportives organisées et contrôlées chaque année par la FF Sport U à tous les niveaux, dans les sports collectifs et dans les sports individuels, est de l'ordre de 25 000 dont **environ 23 500 rencontres de sports collectifs et 1 500 rencontres de sports individuels**.

Au plus près des étudiants et des A.S, **les Ligues Régionales s'efforcent de répondre,** par des formules adaptées **à leur réalité et leurs spécificités régionales, tout en s'inscrivant dans la ligne politique nationale.**

Les compétitions sont organisées à partir des **règlements sportifs généraux et spécifiques, et des cahiers des charges élaborés par les Commissions Mixtes Nationales (CMN)** déclinés par **les Ligues Régionales dans leurs Commissions Mixtes Régionales (CMR).**

Chaque CMN est composée paritairement de spécialistes issus du champ universitaire et de nos fédérations partenaires.

ACTIVITÉ SPORTIVE NATIONALE

20 sports étaient au programme de la FF Sport U en 1982, **3 fois plus ont composé celui de 2025.**

14 des 20 sports programmés en 1982 ont doublé leur volume de pratique entre 1982 et 2025.

L'évolution du nombre de titres (nationaux) remis par la FF Sport U depuis 1982 est donc le reflet d'une **augmentation considérable du volume d'activité nationale en quelques décennies**.

La FF Sport U et ses organes déconcentrés (Ligues Régionales et leurs sites) ont organisé en 2025 **76 compétitions nationales officielles** réparties sur l'ensemble du territoire national métropolitain et ultra marin dont :

- **43** championnats de France nécessitant un investissement (financier, logistique et humain) important ;
- **33** Championnats de France nécessitant un investissement de moindre importance, Coupes de France.

NOMBRE DE TITRES REMIS PAR LA FF SPORT U
COMPARAISON DÉCENNALE DE 1982 À 2019 (SAISON 1982-1983 EN BASE 100)

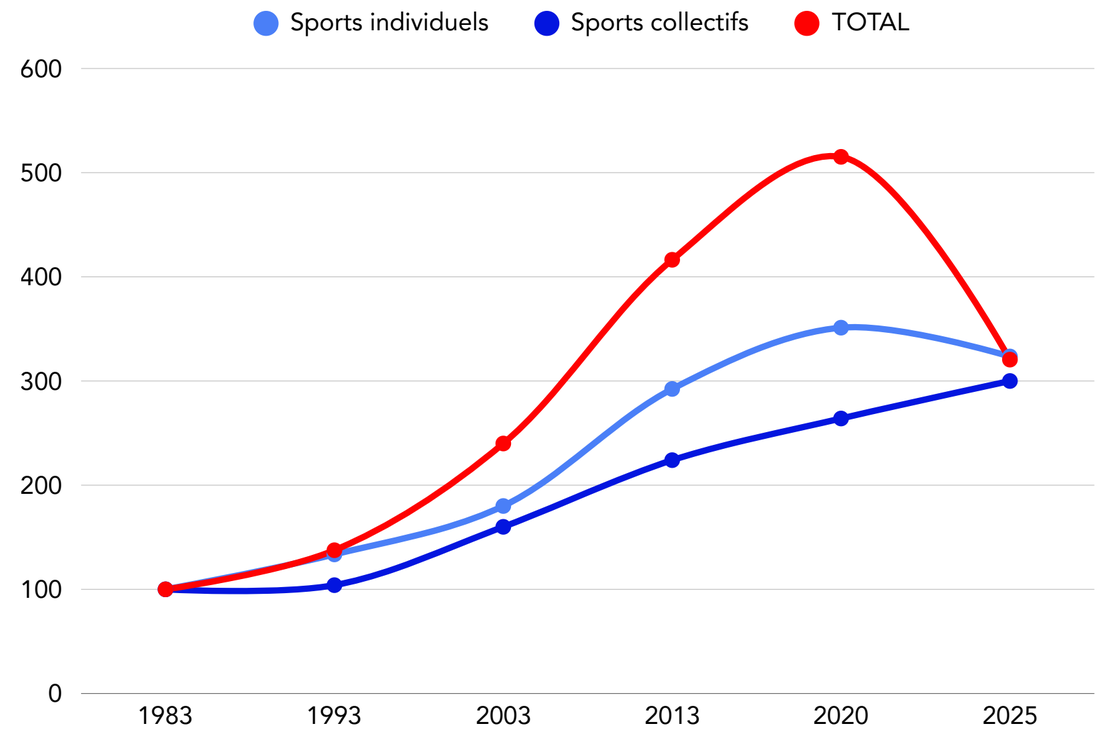

ACTIVITÉ SPORTIVE NATIONALE

UNE OFFRE DE PRATIQUE PARMI LA PLUS DIVERSIFIÉE D'EUROPE !

Source : European University Sports at a Glance 2026 edition

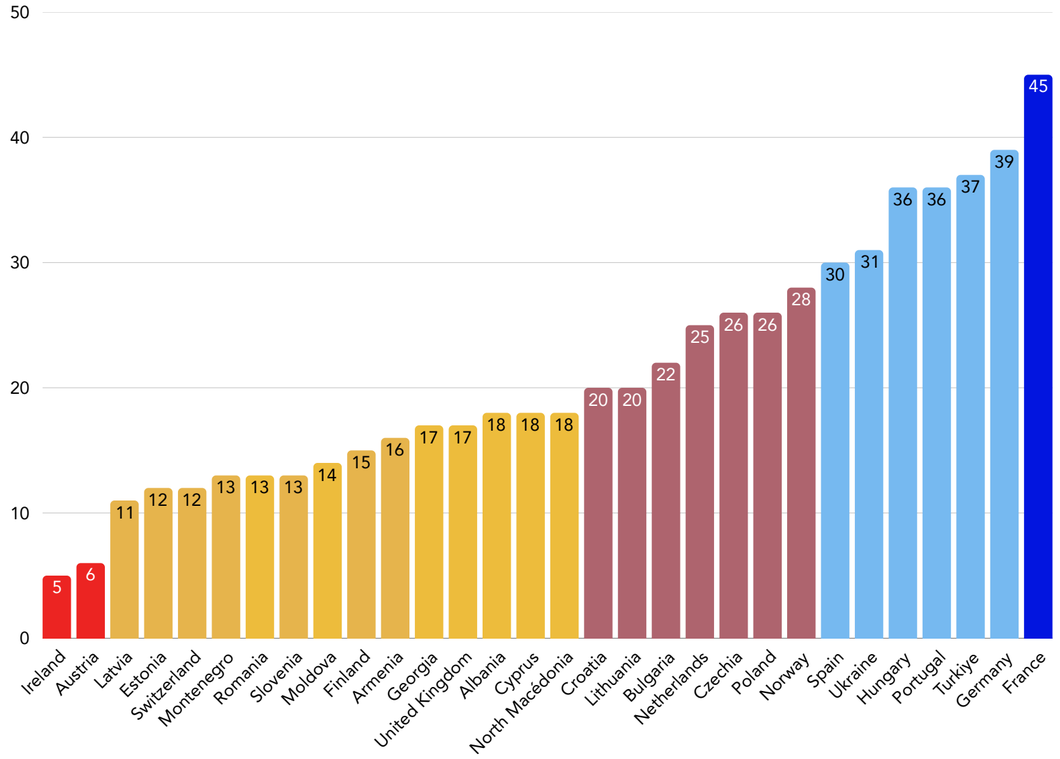

PROGRAMMES SPORTS D'ÉTÉ DES FÉDÉRATIONS NATIONALES SPORTIVES UNIVERSITAIRES EUROPÉENNES

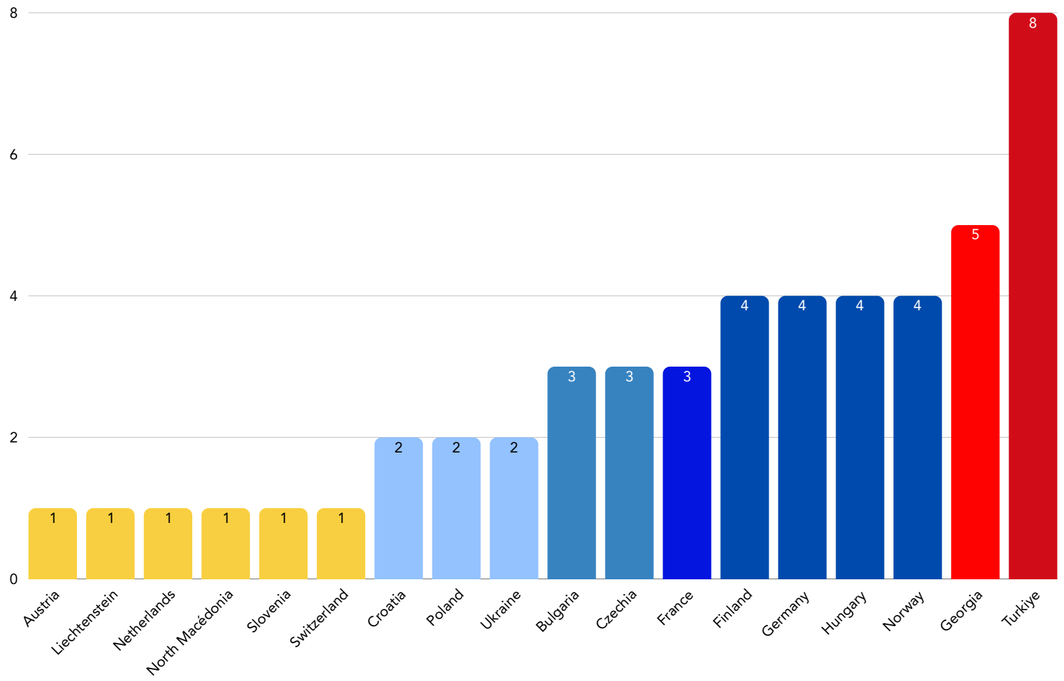

PROGRAMMES SPORTS D'HIVER DES FÉDÉRATIONS NATIONALES SPORTIVES UNIVERSITAIRES EUROPÉENNES

ACTIVITÉ SPORTIVE NATIONALE

RÉPARTITION GÉOGRAPHIQUE DES CHAMPIONNATS DE FRANCE (G1G2) NÉCESSITANT UN INVESTISSEMENT IMPORTANT OU /ET À FORT VOLUME DE PARTICIPANTS

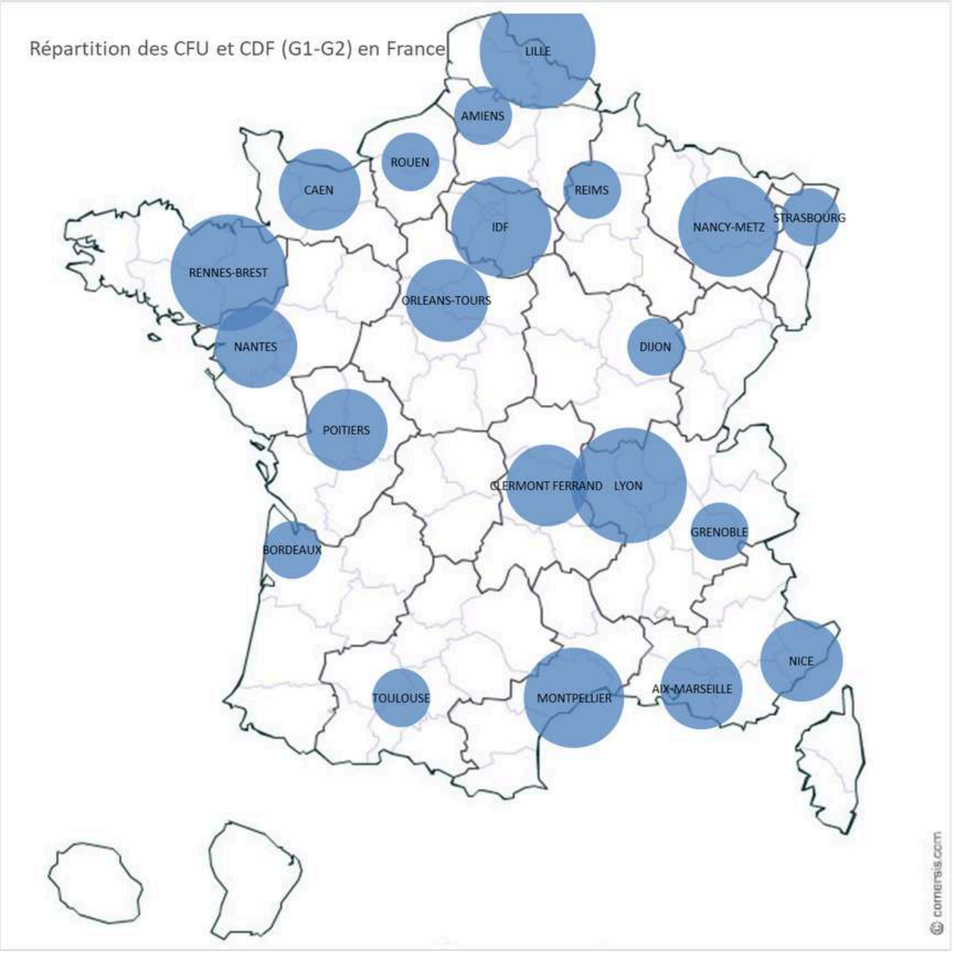

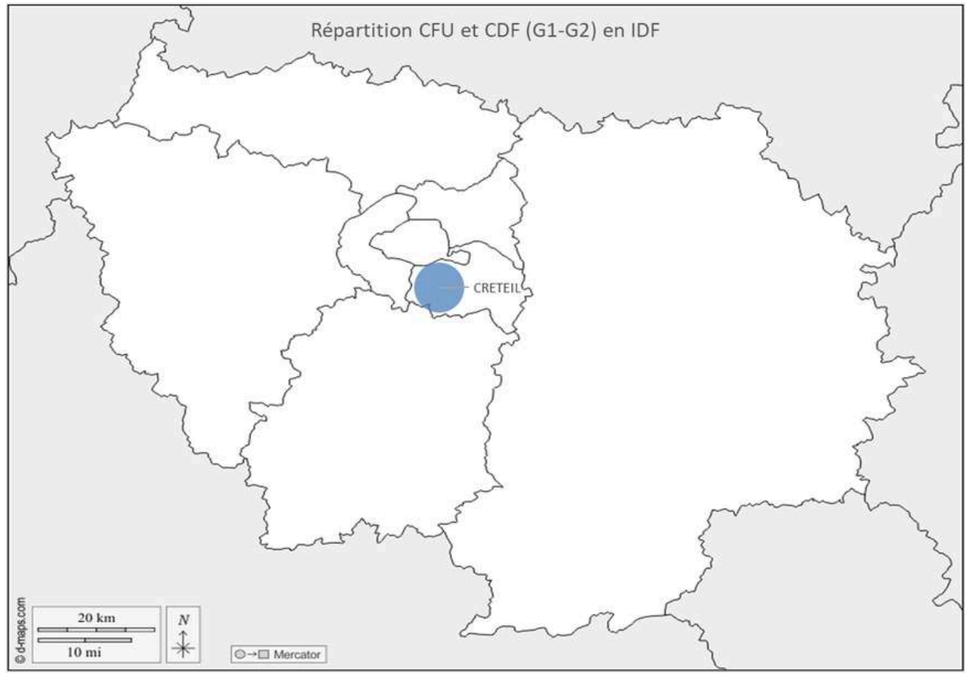

ACTIVITÉ SPORTIVE NATIONALE

RÉPARTITION GÉOGRAPHIQUE DES CHAMPIONNATS DE FRANCE (G3) ET COUPES DE FRANCE NÉCESSITANT UN INVESTISSEMENT MOINS IMPORTANT

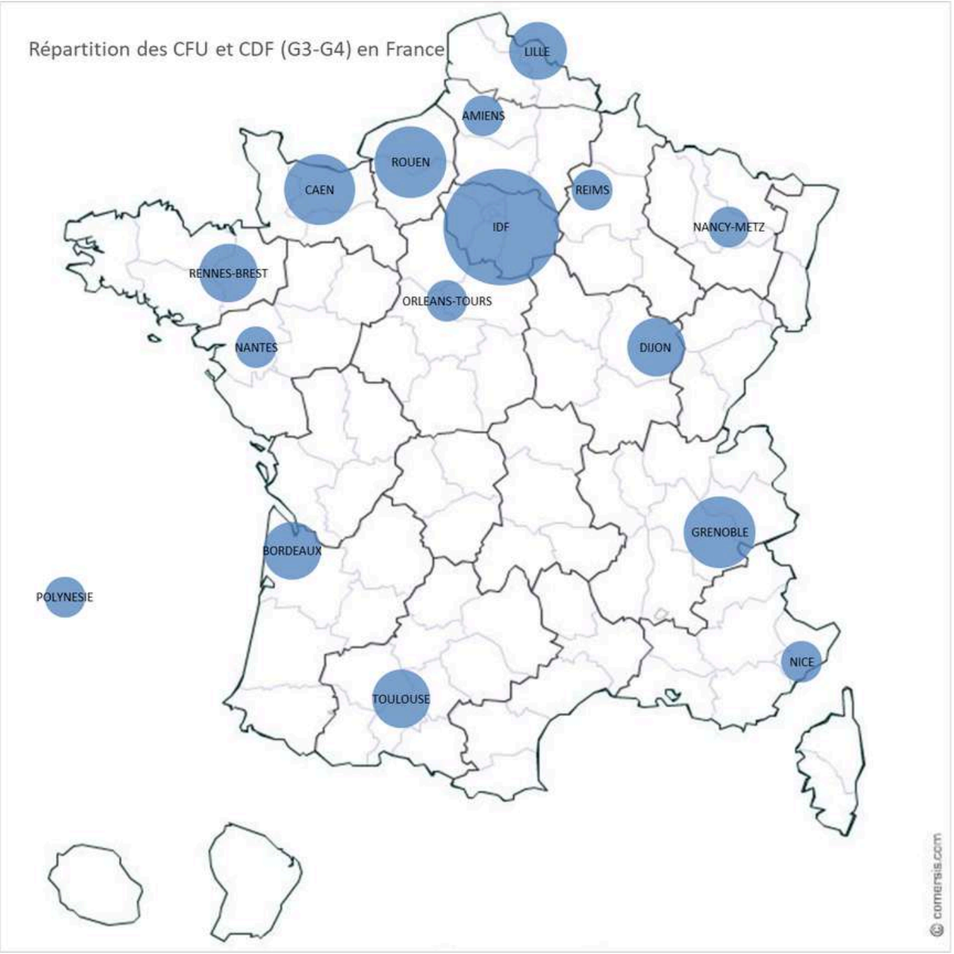

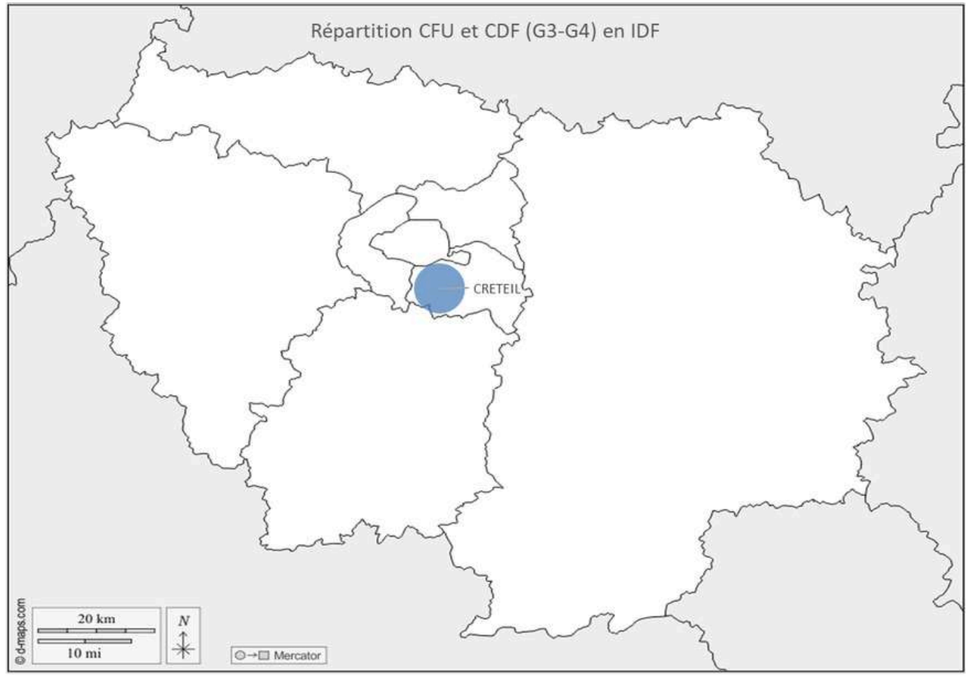

ACTIVITÉ SPORTIVE NATIONALE

D'années en années, l'observation du nombre de licences FF Sport U "première intention" dans chacun des sports programmés confirme la prépondérance des sports collectifs (environ 63 %) mais pas de manière aussi prononcée qu'avant la crise sanitaire (76 % en 2016).

Mêmes s'ils nécessitent une analyse au long cours (sur plusieurs saisons), ces éléments statistiques du sport universitaire 2025 tendent à confirmer, proportionnellement, une légère baisse d'attractivité des sports collectifs **[1]** dans le périmètre du sport universitaire tout comme dans la sphère du mouvement sportif français.

NOMBRE DE LICENCES 2025 PAR SPORT

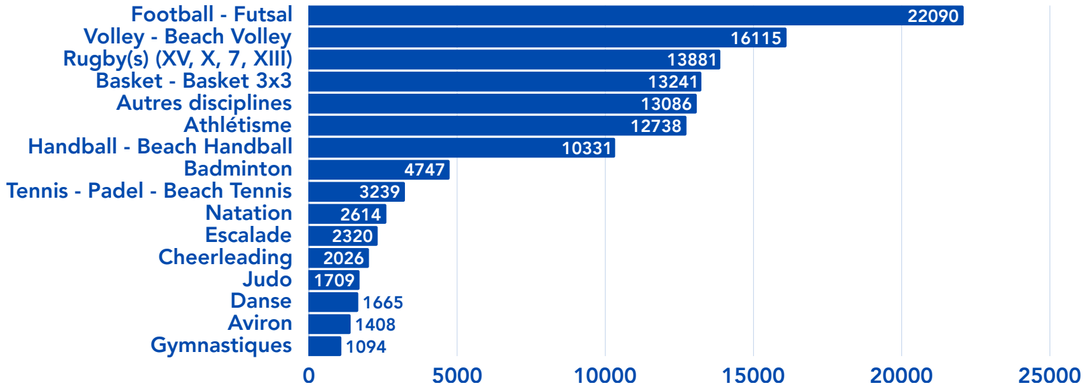

POURCENTAGE DE LICENCES SPORTS COLLECTIFS ET INDIVIDUELS

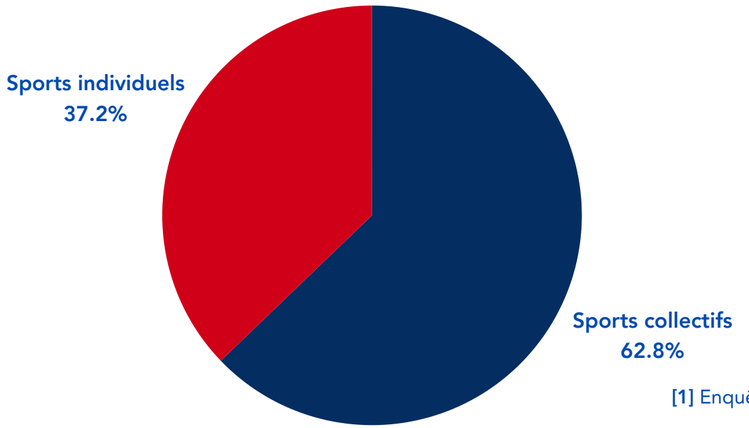

[1] Enquête Observatoire – Économie du sport
BPCE 2022

POURCENTAGE DE LICENCES2025 PAR SPORT

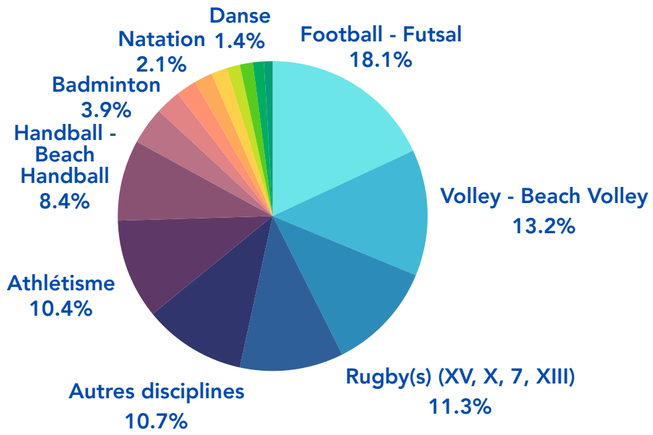

ACTIVITÉ SPORTIVE NATIONALE

SPORTS COLLECTIFS

Guère de surprise ni de changement dans la “hiérarchie” des sports collectifs au sein du classement en nombre de licences 1ère intention souscrites en 2024.

Les données relatives au football (et futsal) confirment la domination outrageuse sur les disciplines concurrentes, (presque 30 % des licences des sports collectifs !) tandis que le volley-ball (et beach-volley), le(s) rugby(s)s et le basket-ball (et basket 3x3) forment un trio dans des proportions similaires (17 à 20 %).
Le handball marque encore davantage le pas dans cette catégorie en 2025 (13,4 %).

POURCENTAGE DE LICENCES PAR SPORTS COLLECTIFS (2024-2025)

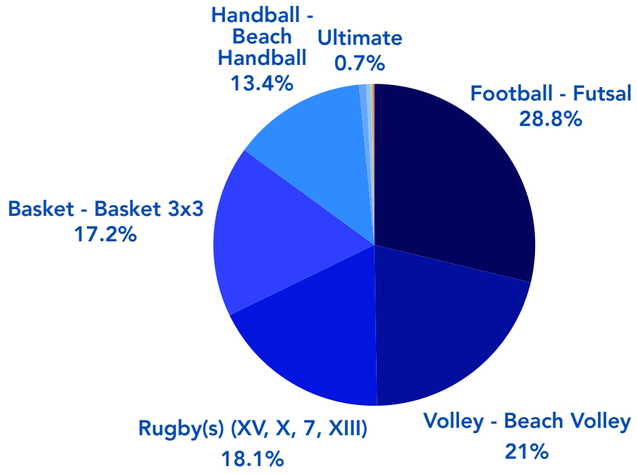

NOMBRE DE LICENCES PAR SPORTS COLLECTIFS

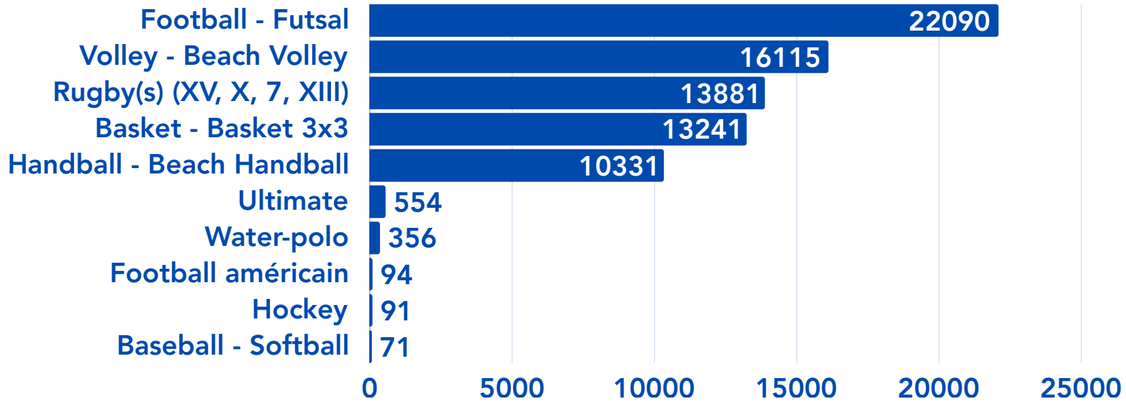



ACTIVITÉ SPORTIVE NATIONALE

SPORTS INDIVIDUELS

L'athlétisme et les courses hors stade caracolent, cette année à nouveau, en tête des activités individuelles les plus pratiquées par les étudiants (27,6 %). Ces chiffres confirment la tendance d'une population étudiante (reflets des pratiques sportives des Français.e.s) se tournant vers des pratiques extérieures et orientées vers un environnement naturel, marquant sociologiquement l'essor des activités physiques de plein air (trails, courses hors stade notamment).

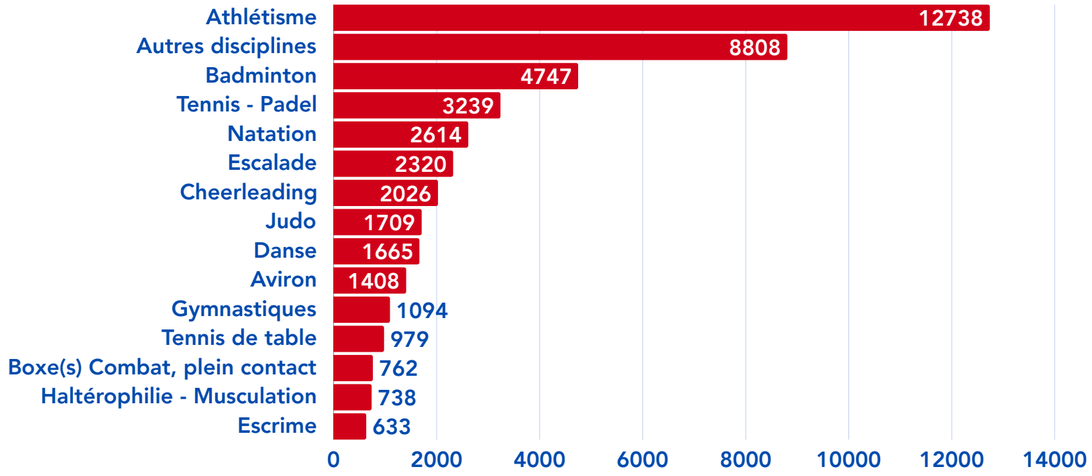

NOMBRE DE LICENCES PAR SPORTS INDIVIDUELS (2024-2025)

Le *Badminton* (10,30 %) confirme son second rang, loin devant toutes les autres disciplines individuelles.
Dans l'ensemble, le reste des licences étiquetées "sport individuel" se répartit dans un spectre très large englobant une dizaine de disciplines oscillant entre 2 et 6 % des licences.

Les résultats du *Cheerleading* et de la *Danse* confirment l'essor de pratiques émergentes et d'attentes dans lesquelles devra, dans un avenir proche, investir la fédération.

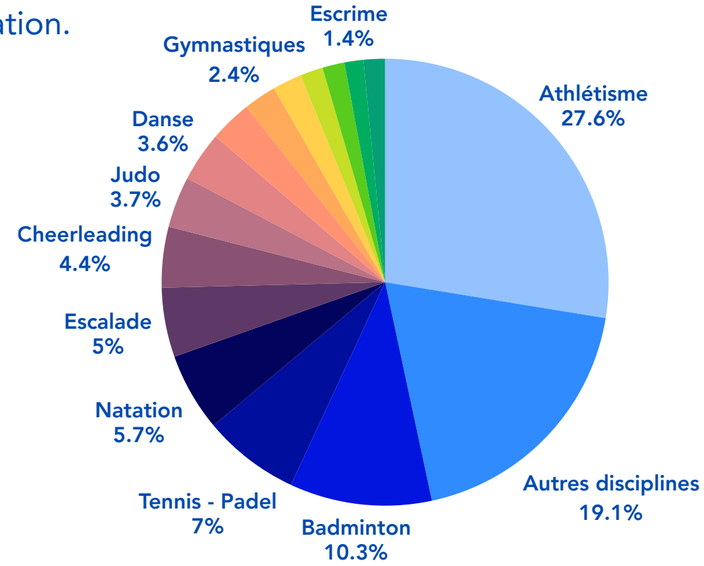

POURCENTAGE DE LICENCES PAR SPORTS INDIVIDUELS (2024-2025)

ACTIVITÉ SPORTIVE NATIONALE

CHALLENGES NATIONAUX DES ASSOCIATIONS SPORTIVES FF SPORT U-MAIF 2024 - 2025

Du côté des Universités, l'**UNIVERSITÉ DE LYON** triomphe pour la seconde fois consécutive et pour la quatrième fois de son histoire au total (après 2018 et 2022 et 2024) !

Comme l'an passé, elle devance l'**UNIVERSITÉ DE BORDEAUX**, déjà titrée à 10 reprises et l'**Université de RENNES**, qui grimpe pour la première fois sur le podium.

Dans le classement des Grandes Écoles, l'**INSA LYON** poursuit son hégémonie en s'offrant un cinquième titre consécutif ! Elle devance sa consoeur toulousaine pour un joli doublé « insaïen ».

Deuxième l'année dernière, l'**Université PARIS DAUPHINE** complète le podium.

Félicitations à l'ensemble des lauréats !



ACTIVITÉ SPORTIVE NATIONALE

UN CHAMPIONNAT DE FRANCE DES IUT CO-CONSTRUIT

Depuis la signature de la convention entre l'**ADIUT** (Assemblée des Directeurs d'IUT) et la Fédération Française du Sport Universitaire, le 13 juin 2024, **un championnat de France des IUT est organisé conjointement par la FF Sport U et un IUT du territoire national.**

Ceci répond aux objectifs identifiés dans la convention :

- S'accorder sur l'**organisation d'un événement à portée nationale commun** officiel, « Championnat de France des IUT », pérenne, dans un format dimensionné aux spécificités du cursus des étudiants des IUT, tenant compte de leurs contraintes et de leurs attentes ;
- Créer une **dynamique régionale par des phases de qualifications et/ou d'événements promotionnels dédiés** aux étudiants des IUT.

Ce projet co-construit permettra de pérenniser un événementiel sportif d'ampleur et d'offrir la possibilité aux presque 148 000 étudiants concernés de "matcher" pour remporter un titre national en défendant les couleurs de leur établissement.

L'organisation du Championnat de France des IUT (après **BOURGES 2025**) a été confiée, pour 2026, conjointement à la Ligue Nouvelle Aquitaine du Sport Universitaire et à l'IUT de La Rochelle.

Les contours de ce projet co-construit FF Sport U / ADIUT :

- **1 jour et demi de compétition**
- **Plus de 40 IUT sélectionnés ;**
- **Plus de 1 000 participants ;**
- **Plus de 150 équipes ;**
- **5 sports :**
  - Basket-Ball
  - Football à 8
  - Handball
  - Rugby à 5
  - Volley-Ball



- 6 gymnases, 4 terrains de Foot et 2 terrains de rugby ;
- 10 délégués techniques ; 1 000 repas ; 1 soirée de gala.

147 900 Étudiants inscrits en BUT sur la saison 2024-2025 (+1,7%)

108 IUT en 2025 France métropolitaine -DOM [1]

40 % des inscrits dans les antennes universitaires (sites de proximité) sont des étudiants d'IUT

[1] Source SIES MESR-DGESIP / DGRI-SIES

SEMAINE OLYMPIQUE ET PARALYMPIQUE - SOP

L'année 2024 a été marquée par l'élan exceptionnel suscité par les Jeux Olympiques et Paralympiques de Paris. Dans cette dynamique, **la Semaine Olympique et Paralympique 2025** s'est inscrite dans la continuité de cet héritage afin de prolonger l'engouement collectif autour du sport.

La SOP mobilise l'ensemble du réseau éducatif, de l'école élémentaire à l'université, autour de plusieurs objectifs communs : encourager la pratique sportive, sensibiliser aux bienfaits du sport sur la santé, faire évoluer le regard porté sur le handicap et promouvoir les valeurs de l'Olympisme et du Paralympisme.

UNE ÉDITION 2025 STRUCTURÉE AUTOUR DE SIX THÉMATIQUES PRINCIPALES

- le plaisir d'avoir vécu les Jeux = la thématique « supporterisme »
- le plaisir d'être ensemble = la thématique « inclusion »
- le plaisir de pratiquer = focus sur le sport scolaire le mercredi
- le plaisir d'être en bonne santé = la thématique « santé physique et mentale »
- le plaisir de partager = la thématique « pratique sportive intergénérationnelle »
- le plaisir de préserver son environnement = la thématique « développement durable »

Pour la Fédération Française du Sport Universitaire, la SOP 2025 s'est traduite par la mise en œuvre d'une quinzaine de projets sportifs déployés sur l'ensemble du territoire.

Afin d'accompagner cette mobilisation, les ligues FFSU ont également reçu un kit de communication personnalisable, leur permettant de valoriser localement les actions menées et d'assurer une visibilité cohérente de l'événement.







ACTIVITÉ SPORTIVE INTERNATIONALE

L'ACTIVITÉ SPORTIVE INTERNATIONALE

La FF Sport U assure et organise la participation des étudiants sportifs français aux compétitions internationales organisées d'une part à l'échelon mondial par la **Fédération Internationale du Sport Universitaire (FISU)** et d'autre part au niveau continental par l'**Association Européenne du Sport Universitaire (EUSA)**.

Les résultats obtenus par la FF Sport U lors des épreuves internationales classent régulièrement **la France dans le groupe des 10 pays de tête dans le cadre du sport universitaire international (mondial)**, bilan particulièrement significatif si on considère une croissance exponentielle du nombre des disciplines concernées par les Championnats du Monde, Championnats d'Europe et Jeux (Mondiaux ou Européens) Universitaires, et du nombre de pays et d'athlètes engagés sur ces compétitions depuis leur création.

En dehors du cadre de la FISU et de l'EUSA notre fédération est impliquée dans d'**autres activités sportives universitaires internationales** : rencontres internationales de rugby à 15, de football et de tennis notamment.

La FF Sport U participe très activement à l'animation des activités sportives universitaires internationales et organise régulièrement en France des Championnats du Monde et d'Europe Universitaires ou autres rencontres internationales.

À cet égard, la FF Sport U organisera en 2026 le Championnat du Monde FISU de Handball à Pessac-Bordeaux et en 2027 le Championnat d'Europe de Badminton à Strasbourg.

PESSAC BORDEAUX METROPOLE 2026
FISU WORLD UNIVERSITY CHAMPIONSHIP HANDBALL

STRASBOURG 2027
EUSA EUROPEAN UNIVERSITIES BADMINTON CHAMPIONSHIP

L'ACTIVITÉ SPORTIVE INTERNATIONALE

32ÈMES JEUX MONDIAUX UNIVERSITAIRES D'HIVER

13-23 janvier 2025 - TURIN (Italie)

Cette édition restera à jamais marquée d'une pierre blanche pour la délégation française qui, au cours de la quinzaine écoulée, a réalisé une **performance absolument retentissante, en décrochant la bagatelle de 40 médailles, dont 18 d'or** !

Les Bleus ont **pulvérisé leur précédent record de médailles** établi à Lake Placid, aux Etats-Unis, en 2023 (18 médailles dont 5 d'or).
Surtout, fait rarissime, ils ont permis à la France, de grimper sur la plus haute marche du Classement des Nations, loin, très loin devant la concurrence. Une véritable sensation !

Au regard de l'histoire, c'est seulement la **deuxième fois que cela se produit**. La précédente datait de la toute première édition des Jeux d'hiver, organisée à domicile, à Chamonix, en 1960. 145 athlètes issus de 16 pays y avaient participé et cinq disciplines seulement étaient alors au programme (ski alpin, ski de fond, patinage artistique, combiné nordique, saut à ski). Les Bleus avaient décroché 7 médailles dont 4 d'or, terminant ainsi devant l'Union Soviétique et la Tchécoslovaquie. Autres temps, autres moeurs…



L'ACTIVITÉ SPORTIVE INTERNATIONALE

A Turin, ils réunissaient, plus de 2 500 athlètes, venus de 57 pays et engagés dans 13 disciplines : biathlon, patinage artistique, short-track, ski alpin, ski alpinisme, ski de fond, ski freestyle, snowboard, ski d'orientation, hockey sur glace, curling et pour la première fois, deux disciplines paralympiques, le para ski alpin et le para ski de fond.

Alors, que s'est-il donc passé pour que la France affole ainsi les compteurs en Italie ?

Au-delà de la glorieuse incertitude du sport, plusieurs facteurs semblent pouvoir expliquer la performance tricolore :

– **le nombre d'athlètes d'abord.** La délégation française affichait en effet un nombre record d'engagés, 72 au total (le précédent record étant de 45). Ces derniers étaient en lice dans 9 sports : biathlon, patinage artistique, short-track, ski alpin et para ski alpin, ski alpinisme, ski de fond, ski freestyle, snowboard.

– **le niveau global ensuite**. Dans la majeure partie des disciplines, les Bleus affichaient une densité et un niveau sensiblement plus élevés qu'à l'accoutumée, tant en terme de palmarès que d'expérience.

Cela a souvent contribué à faire la différence en leur faveur, notamment dans des disciplines comme le snowboard (6 médailles dont 3 titres), le ski freestyle (5 médailles dont 3 or), le ski alpin (8 médailles dont 2 titres) ou le biathlon (2 or).



L'ACTIVITÉ SPORTIVE INTERNATIONALE

– **la présence de nouvelles disciplines enfin**. Le ski alpinisme, nouveau venu aux JMU, un an avant son entrée aux Jeux Olympiques de Milan-Cortina 2026. Et bien-sûr, **le para ski alpin**, pour lequel quatre Français ont concouru dont Arthur Bauchet, triple champion paralympique à Pékin en 2022 et quadruple médaillé d'argent paralympique à Pyeongchang en 2018.

A elles seules ces deux disciplines ont rapporté 14 médailles à la France : 6 pour le ski alpinisme porté par l'excellente Margot Ravinel (3 médailles d'or à elle seule) et 8 pour le para ski alpin, dont le doublé en or d'Aurélie Richard. **La présence pour la première fois de deux disciplines parasportives au même programme que celles des valides fût d'ailleurs un fait marquant de ces Jeux, démontrant une fois encore le pouvoir innovant et inclusif du sport universitaire.**

Un **immense bravo donc à l'ensemble de la délégation française** (athlètes, entraîneurs, encadrants staffs administratifs et médicaux) et un grand merci à l'ensemble des fédérations partenaires (FFS, FFSG, FFSME, FFHandisport), qui ont oeuvré aux côtés de la FFSU pour constituer la meilleure sélection possible et ainsi aboutir à cette extraordinaire performance collective !



Rendez-vous du 11 au 21 janvier 2027 à Changchun (Chine), pour la 33ème édition de l'UNIVERSIADE d'Hiver !

Pour tout savoir : france-u-torino2025.com

L'ACTIVITÉ SPORTIVE INTERNATIONALE

32ÈMES JEUX MONDIAUX UNIVERSITAIRES D'ÉTÉ

Plus grand événement multisports au monde après les Jeux Olympiques, ils se sont achevés le 28 juillet, au Landshaftpark de Duisburg, au cœur de la **région Rhin-Rühr en Allemagne**.

Après cinq années de préparation, cette région historique d'Allemagne, plus grande aire industrielle d'Europe, a vibré durant deux semaines, au rythme des athlètes-étudiants du monde entier, de Essen à Bochum, de Duisburg à Mulheïm, sans oublier la capitale Berlin, ville hôte du volley-ball et de la natation.

Au passage, la région a posé une première pierre, en vue d'une possible candidature allemande aux JO de 2036, qui semble se préciser au fil des semaines.

Avec **9 047 participants (3 259 athlètes masculins, 2 974 athlètes féminines, 2 814 officiels), 102 pays engagés, 18 disciplines au programme pour 234 compétitions au total, l'événement a confirmé son statut unique sur l'échiquier sportif international, alliant l'excellence** académique, la performance sportive de haut-niveau, le tout dans un esprit de rencontre, d'échange et de paix entre les nations.



L'ACTIVITÉ SPORTIVE INTERNATIONALE



Après sa première place historique et son record de médailles réalisé lors des 32èmes Jeux Mondiaux Universitaires d'hiver de Turin en janvier dernier (40 médailles dont 18 d'or !), la France se présentait en Allemagne avec une délégation relativement réduite de **125 athlètes, engagés dans 15 disciplines.**

En glanant **17 médailles au total, 3 or, 5 argent, 9 bronze,** les Bleus ont globalement rempli leur contrat, avec une équipe jeune et dans un contexte sportif très relevé.

La France achève cette édition 2025 à la **12ème place du Classement des Nations au nombre de médailles et à la 16ème au nombre de médailles d'or.** Pour mémoire, elle avait terminé 10ème de ces deux mêmes classements lors des précédents Jeux de Chengdu (Chine) en 2023, avec un total de 23 médailles dont 5 d'or.

Le classement est une nouvelle fois largement dominé par le traditionnel quatuor Japon, Chine, Etats-Unis, Corée du Sud, avec des délégations imposantes dépassant les 400 athlètes et un niveau sportif souvent très élevé (de nombreux médaillés olympiques et mondiaux dans leurs rangs). Dans leur sillage, l'Italie, toujours au rendez-vous et l'Allemagne, pays hôte, occupent les premiers rangs des nations européennes.

L'ACTIVITÉ SPORTIVE INTERNATIONALE

Nul doute qu'à l'instar de nos **parrain et marraine de cette édition 2025, Sara Balzer et Samir Aït-Saïd,** tous deux médaillés et titrés lors des Jeux Mondiaux Universitaires en 2009, 2011, 2015 et 2019**, ou des illustres champions membres du Hall of Fame de la FFSU**, cette compétition se révélera formatrice, au regard de son format multisports similaire à celui des JO, et servira de **tremplin à de nombreux athlètes tricolores présents en Allemagne**.

***Auf wiedersehen Rhin-Rühr 2025*, rendez-vous à Chungcheong (Corée du Sud) du 1er au 12 août 2027 pour la 33ème édition de l'UNIVERSIADE d'été !**

POUR TOUT SAVOIR : FRANCE-U-RHINRUHR2025.COM



L'ACTIVITÉ SPORTIVE INTERNATIONALE

CHAMPIONNATS D'EUROPE EUSA 2025

UNE PERFORMANCE DES A.S FRANÇAISE REMARQUABLE !



La campagne estivale des Championnats d'Europe Universitaires EUSA 2025 s'est avérée particulièrement fructueuse pour nos établissements français.

Au cours des **17 Championnats qui se sont déroulés aux 4 coins du Vieux Continent**, **les athlètes et équipes d'A.S** représentant leurs Universités/Écoles sur la scène européenne, **sélectionnées et engagées par la FF Sport U à l'issue de leurs performance sur les championnats de France universitaires**, ont conquis **60 médailles : 13 or, 20 argent et 27 bronze** !

Grâce à cette belle dynamique collective, **la France se classe troisième du Classement des Nations** derrière la Turquie et la Pologne.
La FF Sport U félicite les médaillés pour leurs superbes performances ainsi que l'ensemble des participants et encadrants issus de nos associations sportives affiliées !

Voir toutes les **médailles françaises**

Voir le **Classement des Nations**

L'ACTIVITÉ SPORTIVE INTERNATIONALE



18ÈME MASTER' U BNP PARIBAS
CHALLENGE INTERNATIONAL À REIMS-CORMONTREUIL

LA 18ÈME ÉDITION DU MASTER'U BNP PARIBAS

Challenge international (mondial) de tennis organisé par la FF Sport U, en partenariat avec la FFT et BNP Paribas, s'est déroulée du 4 au 7 décembre, **à Reims-Cormontreuil.**

La **Grande-Bretagne a créé la sensation** en mettant fin à l'hégémonie des États-Unis, quintuples tenants du titre.

Les Britanniques se sont imposés au bout du suspense, 4 victoires à 3, à l'issue du double mixte décisif.

C'est la seconde fois que la Grande-Bretagne inscrit son nom au palmarès de la compétition, après 2017 à Lille.

La France, vainqueur de l'Australie dans la petite finale après s'être inclinée (3-4) en demi-finale face aux États-Unis, décroche une superbe et méritée médaille de bronze.

Les 8 équipes engagées : Allemagne, Australie, Belgique, États-Unis, Grande-Bretagne, France, Irlande, Suisse.

L'ACTIVITÉ SPORTIVE INTERNATIONALE



En 2025, **l'équipe de France universitaire masculine de football a pris une éclatante revanche face à cette même Irlande** qui l'avait battue à domicile 2 buts à 1 face l'an passé à Saint-Nazaire.

- Le 18 décembre, les **Bleus se sont imposés 4 buts à 0** sur la pelouse d'Anthone, à proximité de Dublin. Les 18 joueurs convoqués par le staff tricolore représentaient **14 Universités ou Écoles.**

De son côté, l'équipe de France universitaire de rugby a disputé deux rencontres en 2025. Bilan : une victoire et une défaite.

- Le 6 mars, après avoir passé deux jours en stage au CNR de Marcoussis avec l'équipe de France U20, elle s'est **inclinée de justesse (25-22)**, **face à l'Irlande, à Belfast,** au terme d'une match engagé, rythmé et indécis jusqu'au bout.

- Le 24 mai, sous le soleil de Terrasson (Dordogne), les bleuets universitaires se sont offerts **leur second Crunch consécutif en dominant le XV de la Rose (42-31)**, au bout d'une rencontre intense, ponctuée par 5 essais tricolores.



L'ACTIVITÉ SPORTIVE INTERNATIONALE

ACCOMPAGNEMENT MÉDICAL DES ÉTUDIANTS LORS DES COMPÉTITIONS INTERNATIONALES

La commission médicale fédérale dont l'une des missions est d'**accompagner les Équipes de France Universitaires sur les Championnats du Monde et Jeux Mondiaux Universitaires** (FISU) a souhaité, depuis 2023, utiliser, dans un souci d'optimisation, le logiciel "ASKAMON" facilitant le partage et la transmission des informations relatives aux étudiants athlètes de haut-niveau avec les confrères médecins des fédérations partenaires.

Ce logiciel, via un abonnement fédéral, a donc en 2025 été utilisé lors des compétitions de France U sur les JEUX MONDIAUX D'HIVER (Turin) et D'ÉTÉ (Rhine- Ruhre) 2025 et toutes les rencontres internationales EQDF.

Les médecins et kinésithérapeutes de la commission médicale ont accompagné les 197 athlètes des Équipes de France Universitaires sur les déplacements internationaux, anticipant les problématiques médicales, assistant et intégrant les staffs techniques de France U, au bénéfice et **au service de la performance sportive et** de la **sécurité des athlètes étudiants.**

Les staffs médicaux demeurent un pilier de la réussite sportive de nos équipes.





COMMUNICATION

COMMUNICATION

La communication de la FF Sport U revêt différentes formes (**interne, externe, institutionnelle, événementielle)** et inclut les actions suivantes :

- Gestion et développement du **site web fédéral www.sport-u.com** ;
- Gestion et développement des **réseaux sociaux de la Fédération : *Instagram / Linkedin / Facebook / Twitter / YouTube***
- **Rédaction** d'articles, éditos, courriers, notes et **diffusion** sur les différents supports ;
- Production de **vidéos ;**
- Production des **supports et outils de communication fédéraux** : licences, PLV, signalétique, textiles, trophées, goodies, livrets, projets, rapports, affiches, logos, visuels, dossiers de presse et de partenariats ;
- Déclinaison et respect de la **charte graphique** ;
- Définition et mise en oeuvre des **cahiers des charges communication sur les compétitions nationales et internationales** ;

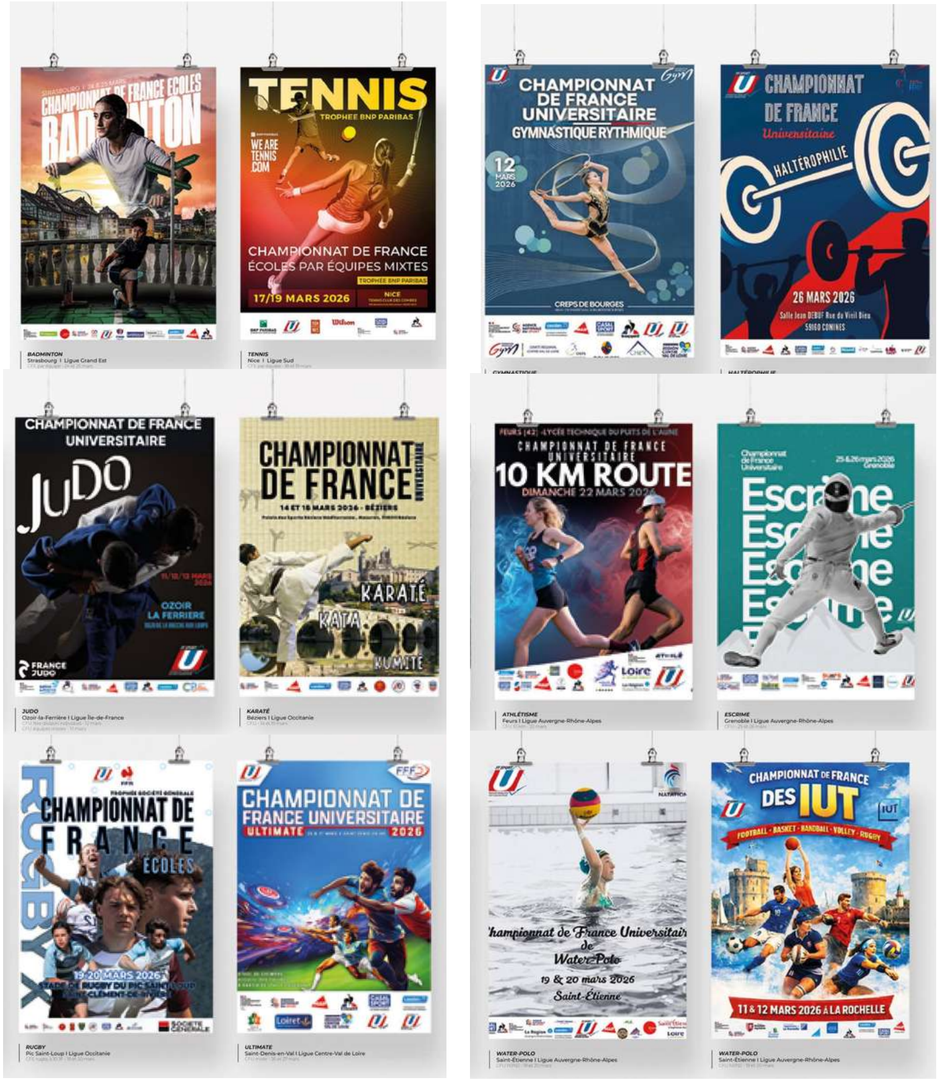

COMMUNICATION

- Pilotage et **accompagnement des Ligues Régionales du Sport U** sur les aspects communication/partenariats ;
- Gestion des **bases de données photos et vidéos ;**
- Gestion des **relations avec les services communications des différentes institutions partenaires** : Ministères de tutelle, Fédérations unisport, ANS, CNOSF, FISU, EUSA, Universités/Écoles, France Universités, Conférence des Grandes Écoles...
- **Diffusion d'e-mailing** spécifiques auprès des AS, licenciés, partenaires ;
- Gestion des **relations presse ;**
- **Veille** institutionnelle et média.

Parmi les actions majeures menées en 2025, on retiendra notamment le développement constant et régulier de nos r**éseaux sociaux** (Linkedin et Instagram en particulier), le **suivi et la couverture à 360° de nos événements majeurs** (Jeux Mondiaux Universitaires d'hiver et d'été, rencontres internationales) ou encore la poursuite du développement de la **production vidéo** sur nos Championnats de France Universitaires.







PARTENARIATS

PARTENARIATS

De tous temps**, la FF Sport U a oeuvré autant qu'elle le pouvait pour mobiliser des entreprises et partenaires privés,** susceptibles de l'accompagner dans la déclinaison de ses actions, événements et projets.

Cette tâche, s'avère souvent ardue, qui plus est dans un contexte économique exigeant et tendu.

Cela nécessite :

→ dans un premier temps, d**e convaincre les partenaires de l'intérêt d'accompagner le sport universitaire,** qui ne peut s'appuyer, à la base, sur les atouts et leviers d'activation du sponsoring classique (droits TV, visibilité média, têtes d'affiches, etc...)

→ dans un second temps, de **parvenir à les fidéliser sur la durée,** en leur proposant d'autres formes d'activations, auprès d'une cible différente.

En 2025, **les partenaires de la Fédération sont au nombre de onze**, répartis en deux catégories :

LES PARTENAIRES OFFICIELS

→ MAIF
→ BNP Paribas
→ Société Générale
→ Le Coq Sportif
→ Casden
→ Prixtel

LES FOURNISSEURS OFFICIELS

→ Casal Sport
→ Wilson
→ Gymnova
→ BeRugbe
→ Gerflor

Un immense MERCI à l'ensemble de nos partenaires privés pour leur soutien et leur engagement à nos côtés.



CONCLUSION ET PERSPECTIVES

CONCLUSION ET PERSPECTIVES

Première année pleine de la mandature 2025–2028, l'année 2025 marque un point d'inflexion : celui du **passage d'une phase de conception et d'orientation stratégique à une phase de mise en œuvre** concrète, exigeante et parfois inconfortable.

2025 aura confirmé, avec une acuité particulière, la place singulière et structurante de la Fédération Française du Sport Universitaire dans **un paysage institutionnel, universitaire et économique soumis à des** tensions durables et à des **recompositions profondes.**

Dans un contexte de contraintes budgétaires accrues, d'instabilité politique persistante et d'évolutions rapides de l'enseignement supérieur, la fédération a poursuivi son action sans renoncer à ses responsabilités ni à ses ambitions.

Les résultats observés en 2025, et notamment l'atteinte d'un niveau record de licences, témoignent de l'attractivité du sport universitaire et de la confiance accordée par les étudiantes et étudiants à une institution qui demeure un repère stable dans un environnement mouvant.

Cette dynamique positive ne saurait toutefois occulter les **défis structurels** auxquels la fédération est confrontée.

Les constats formulés lors des exercices précédents conservent toute leur pertinence et appellent désormais **des réponses collectives claires, assumées et inscrites dans la durée.**

La transformation numérique engagée par la FF Sport U en est l'illustration la plus emblématique.

Le déploiement du nouvel extranet fédéral (*My Sport U*) en septembre 2025 a constitué une étape déterminante dans la modernisation de la fédération, la sécurisation de ses processus, l'harmonisation des pratiques et l'amélioration progressive du service rendu aux acteurs de terrain.

Au delà des incontournables difficultés techniques et technologiques propres à ce type de défi, ce chantier, à la fois structurant et complexe, révèle la difficulté inhérente à toute transformation profonde : celle de faire évoluer des usages, des cultures, des représentations et des organisations ancrées dans le temps.

Les difficultés d'appropriation de l'évolution de l'écosystème fédéral observées en 2025 ne relèvent pas uniquement de contraintes techniques. Elles traduisent aussi parfois des résistances plus profondes, liées à des logiques de protection de périmètres.

CONCLUSION ET PERSPECTIVES

Lorsqu'elles s'installent, ces résistances s'éloignent de l'intérêt général et en premier lieu de celui des étudiants.

La fédération entend y répondre par **un accompagnement exigeant, une pédagogie renforcée et par l'affirmation d'un cadre commun partagé, seule garantie d'équité, de lisibilité et d'efficacité collective.**

Cette exigence doit se retrouver à l'identique dans l'accompagnement d'un modèle économique fédéral en évolution.
Dans un contexte de hausse continue des coûts d'organisation, de diversification des missions et de contraintes croissantes sur les financements publics, le modèle historique montre désormais en effet ses limites.

La **transition engagée vers un modèle fondé sur une mutualisation, une solidarité et une contribution plus raisonnée et plus partagée constitue un choix stratégique majeur, vital,** non comme une remise en cause des principes du service public, mais comme une condition de sa pérennité.

Encore imparfaitement compris, ce modèle davantage participatif devra néanmoins être progressivement appréhendé par l'ensemble des acteurs du sport universitaire.

Il engage à une responsabilité collective et suppose de dépasser des réflexes hérités, parfois confortables, mais devenus inadaptés aux réalités contemporaines.

La FF Sport U poursuivra ce **travail de structuration et de dialogue, tout en assumant pleinement son rôle de régulateur et de garant de l'intérêt général.**

Parallèlement, la fédération, en synergie avec les objectifs partagés des ministères, confirme et renforce son positionnement stratégique en tant qu'**acteur majeur du *sport-santé étudiant* que la compétition sportive véhicule et transcende**.

Au-delà de la pratique compétitive élitiste synonyme de délivrance de titres qui demeure un pilier essentiel de son identité, la FF Sport U contribue pleinement aux enjeux de prévention, de lutte contre la sédentarité, de bien-être et d'accompagnement des parcours étudiants, pour l'ensemble des publics post-bac.

Cette approche globale du sport universitaire s'inscrit pleinement dans les priorités contemporaines de santé publique, de réussite académique et de cohésion sociale.

CONCLUSION ET PERSPECTIVES

Ces transformations s'opèrent dans **un contexte de personnels fédéraux (RH) lui aussi profondément renouvelé.**
En l'espace de quatre années, et en ce début de nouvelle mandature, la FF Sport U a renouvelé près des deux tiers de son encadrement. Cette évolution, si elle complexifie inévitablement la conduite du changement, constitue également une richesse et un atout.

Elle témoigne de la capacité de la fédération à **se réinventer,** à **accueillir des forces vives engagées et à faire émerger des regards neufs, porteurs d'innovations et de perspectives nouvelles** au service du projet fédéral.

Cette phase inédite de transformation et de renouvellement RH nécessite également un niveau d'exigence accru en matière de responsabilité individuelle et collective.

Le **respect de cadres juridiques, réglementaires et déontologiques, la loyauté institutionnelle, la transparence des décisions et l'adhésion aux règles communes**, constituent désormais des exigences pleinement opérantes pour l'ensemble des acteurs de la fédération, qu'ils soient salariés, bénévoles ou élus.

Cette culture de la *compliance* ne saurait être perçue comme une contrainte supplémentaire, mais comme **une condition essentielle de crédibilité, de confiance et de légitimité**, tant à l'égard des étudiants que des partenaires privés, institutionnels, et des pouvoirs publics.

Au regard d'un contexte social et politique marqué par une attente accrue d'exemplarité des institutions, la FF Sport U entend affirmer avec clarté cette exigence dans une volonté partagée de protection, de sécurisation des pratiques et de respect des valeurs qui fondent son action.

Résolument tournée vers l'avenir et en quête permanente de solutions durables, la Fédération Française du Sport Universitaire aborde son futur avec lucidité et détermination.

Consciente des tensions à l'œuvre, mais forte de son collectif et du soutien de ses partenaires, elle souhaite c**onsolider ses fondamentaux en poursuivant sa modernisation, défendre un modèle de sport universitaire solidaire mais participatif, un sport universitaire partagé et engagé, obstinément orienté vers l'intérêt des étudiants.**

CONCLUSION ET PERSPECTIVES

Ce rapport d'activité 2025 en constitue à la fois le bilan, la boussole et l'engagement.

« Les excellents résultats d'une saison universitaire et les bilans à venir sont et seront, à jamais, l'œuvre collective des centaines de collaborateurs, bénévoles, élus, qui ne ménagent pas leur engagement dans cette quête. Dédions-leur ce document et cette conclusion. »



Xavier DUNG
Directeur National
Fédération Française du Sport Universitaire

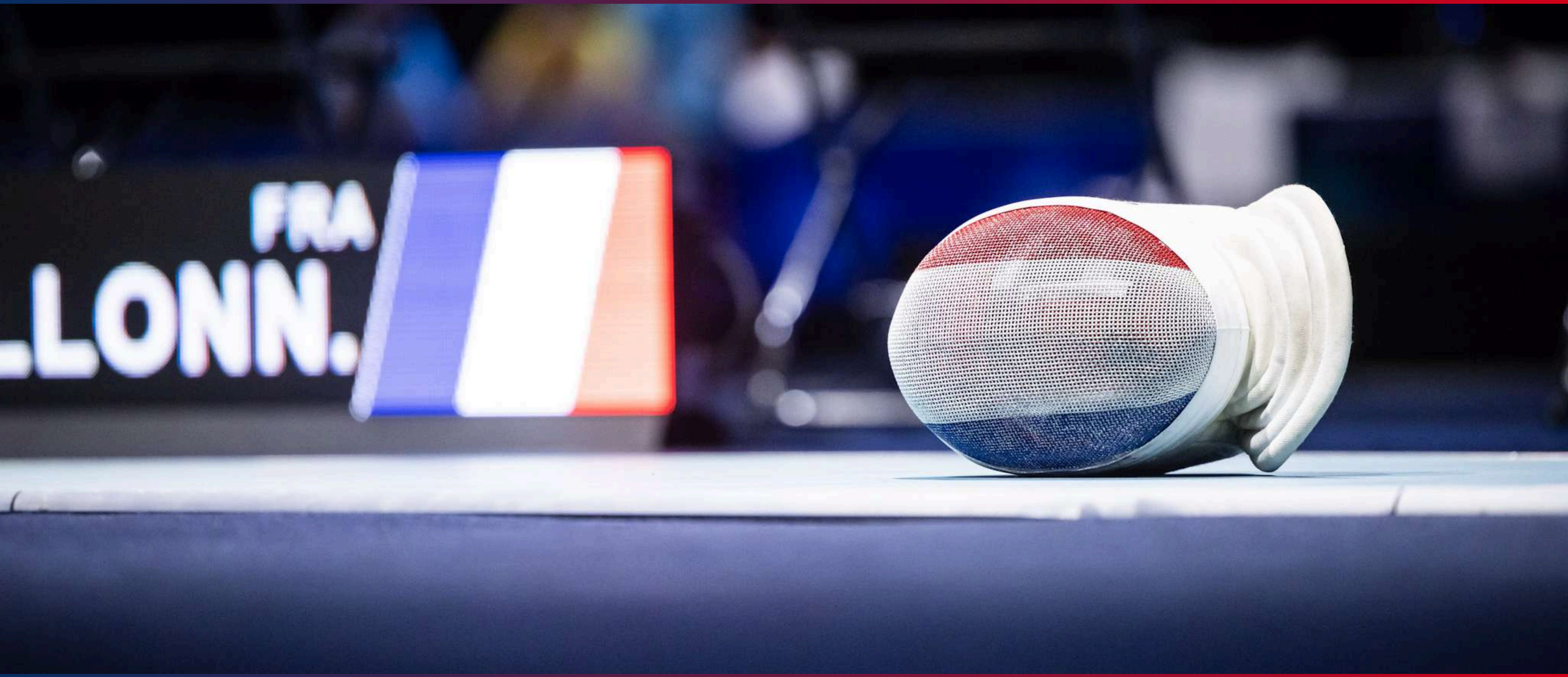

PALMARÈS NATIONAL 2025

PALMARÈS CFU / CFE / CDF
SAISON 2024-2025

CLASSEMENT	NOM	PRÉNOM	ASSOCIATION SPORTIVE	LIGUE UNIVERSITAIRE	RÉSULTAT
ATHLÉTISME 10 KM					
06 AVRIL 2025 - BEAUNE (Bourgogne Franche-Comté)					
INDIVIDUEL FÉMININ					
1	MARQUES	ZOE	ASU UNIVERSITÉ RENNES 1	BRETAGNE	00:36.37
2	VOINSON	MAE	UNIVERSITÉ LORRAINE - DROIT NANCY	GRAND EST	00:36.43
3	ROSSAT	LEANE	UDG - ASU GRENOBLE ALPES	AUVERGNE-RHONE-ALPES	00:36.50
INDIVIDUEL MASCULIN					
1	BAYER	ETIENNE	INSA STRASBOURG	GRAND EST	00:31.29
2	PRADERE	AURELIEN	AS UNIVERSITÉ PAUL SABATIER TOULOUSE	OCCITANIE	00:31.36
3	BRUN	MATHIS	LIGUE SPORT UNIVERSITAIRE BORDEAUX	NOUVELLE AQUITAINE	00:31.36
ÉQUIPE MIXTE					
1	MARQUES DRUEZ CHARMEL ZWILLER	ZOE GAEL SALOME MAELLE	ASU UNIVERSITÉ RENNES 1	BRETAGNE	41
2	PRADERE VERGNEAUX DOUAT RAVET	AURELIEN LUCE ELIOT JULIA	AS UNIVERSITÉ PAUL SABATIER TOULOUSE	OCCITANIE	43
3	MUNSCH FRINGUELLO CHEVAL KREBS	NOAN LAURA ROBIN JULES	UNIVERSITÉ DE STRASBOURG	GRAND EST	54
ATHLÉTISME CROSS COUNTRY					
05 DECEMBRE 2024 - MONTAUBAN (Occitanie)					
INDIVIDUEL FÉMININ					
1	DARCY	LOLA	ASUB UNIVERSITÉ BOURGOGNE DIJON STAPS	BOURGOGNE FRANCHE-COMTE	00:16.06
2	ROLIN	CAPUCINE	INSA DE LYON	AUVERGNE-RHONE-ALPES	00:16.10
3	FERRARI	PALOMA	UNIVERSITÉ CLERMONT AUVERGNE LACC	AUVERGNE-RHONE-ALPES	00:16.36
INDIVIDUEL MASCULIN					
1	DELIN	VIVIEN	ASUB UNIVERSITÉ BOURGOGNE DIJON	BOURGOGNE FRANCHE-COMTE	00:21.48
2	PLACZEK	THIBAULT	UNIVERSITÉ MONTPELIER	OCCITANIE	00:21.51
3	THEBAUD	OSCAR	ASU UNIVERSITÉ BORDEAUX	NOUVELLE AQUITAINE	00:22.00
ÉQUIPE FÉMININ					
1			UNIVERSITÉ FEDERALE TOULOUSE	OCCITANIE	23 Pts
2			INSA DE LYON	AUVERGNE-RHONE-ALPES	42 Pts
3			UNIVERSITÉ DE LYON	AUVERGNE-RHONE-ALPES	46 Pts
ÉQUIPE MASCULIN					
1			UDL LYON	AUVERGNE-RHONE-ALPES	24 Pts
2			UNIVERSITÉ MONTPELLIER	OCCITANIE	33 Pts
3			ASUB UNIVERSITÉ BOURGOGNE DIJON	BOURGOGNE FRANCHE-COMTE	80 Pts
ÉQUIPE MIXTE					
1			ASUB UNIVERSITÉ BOURGOGNE DIJON	BOURGOGNE FRANCHE-COMTE	27
2			UDL 1	AUVERGNE-RHONE-ALPES	27
3			UNIVERSITÉ Toulouse 1	OCCITANIE	47

PALMARÈS CFU / CFE / CDF
SAISON 2024-2025

CLASSEMENT	NOM	PRÉNOM	ASSOCIATION SPORTIVE	LIGUE UNIVERSITAIRE	RÉSULTAT
ATHLÉTISME ESTIVAL 24 ET 25 MAI 2025 - DEAUVILLE (Normandie)					
100M MASCULIN					
1	URSULE	THOMAS	UNIVERSITÉ SORBONNE PARIS NORD STAPS	ILE DE FRANCE	00:10:85
2	HARDELIN	ROMAIN	UNIVERSITÉ DE PICARDIE	HAUTS DE FRANCE	00:10:91
3	KASARHEROU	NICOALS	UNIVERITE SAVOIE MB STAPS	AUVERGNE-RHONE-ALPES	00:11:00
200M MASCULIN					
1	AFOY	GREGORY	ASU UNIVERSITÉ BORDEAUX STAPS	NOUVELLE AQUITAINE	00:21:37
2	SOUMARE	ANTOINE	AS UNIVERSITÉ ORLEANS	CENTRE VAL DE LOIRE	00:21:75
3	KASARHEROU	NICOALS	UNIVERITE SAVOIE MB STAPS	AUVERGNE-RHONE-ALPES	00:21:99
400M MASCULIN					
1	DEAN	DAMIAN	UNIVERSITÉ DE PICARDIE	HAUTS DE FRANCE	00:48:36
2	YAHOU	SAMMY	UNIVERSITÉ DE PICARDIE	HAUTS DE FRANCE	00:48:60
3	ROBIN	ALPHONSE	AS UNIVERSITÉ DE REIMS-CHAMPAGNE-ARDENNE	GRAND EST	00:48:61
800M MASCULIN					
1	BENZAID	MEHDI	UDG ASU GRENOBLE ALPES STAPS	AUVERGNE-RHONE-ALPES	01:57:99
2	MATI	MASSINISSA	UNIVERISITE PARIS CITE STAPS	ILE DE FRANCE	01:58:52
3	MAREC	GAUTHIER	UNIVERSITÉ DE BRETAGNE OCCIDENTALE BREST	BRETAGNE	01:58:53
1500M MASCULIN					
1	BEAUMANOIR	KRISTEN	UNIVERSITÉ DE BRETAGNE OCCIDENTALE BREST	BRETAGNE	03:50:70
2	BILLAUDEL	MALO	AS UNIVERSITÉ DE REIMS-CHAMPAGNE-ARDENNE	GRAND EST	03:51:02
3	ROUVIER	MATTEO	ASU UNIVESITÉ BORDEAUX SCIENCES ET TECHNOLOGI	NOUVELLE AQUITAINE	03:51:23
5000M MASCULIN					
1	BRETAGNOLLE	MILO	UNIVERSITÉ COTE D'AZUR	SUD	15:03:91
2	DAURES	TOM	UNIVERSITÉ PARIS EST CRETEIL	ILE DE FRANCE	15:05:75
3	VIGNERON	MAXIME	INSA DE LYON	AUVERGNE-RHONE-ALPES	15:06:45
5000M MARCHE MASCULIN					
1	KOWALCZYK	HUGO	ASE ULCO	HAUTS DE FRANCE	22:50:28
2	TIRABASSI	ANGE	UNIVERSITÉ SAVOIE MB STAPS	AUVERGNE-RHONE-ALPES	23:29:47
3					
110M HAIES MASCULIN					
1	MBIANDA	MATHIS	UNIVERSITÉ PARIS EST CRETEIL	ILE DE FRANCE	00:14:18
2	BONTE	FLOREAL	ASUB UNIVERSITÉ BOURGOGNE DIJON	BOURGOGNE FRANCHE-COMTE	00:14:23
3	WALTER	DANY	UNIVERSITÉ DE CAEN NORMANDIE	NORMANDIE	00:14:56
400M HAIES MASCULIN					
1	LE BIHANNIC	CLEMENT	ASU RENNES	BRETAGNE	00:50:96
2	LIAUD	MARTIN	AS UNIVERSITÉ POITIERS	NOUVELLE AQUITAINE	00:52:83
3	CALBRIX	MATEO	LIFSU SITES DE VERSAILLE	ILE DE FRANCE	00:52:90
3000M STEEPLE MASCULIN					
1	DUPORTAL	ISAAC	ASU UNIVERSITÉ BORDEAUX STAPS	NOUVELLE AQUITAINE	08:50:15
2	LENOIR	PIERRE	UNIVERSITÉ DE CAEN NORMANDIE	NORMANDIE	08:58:88
3	PIRIOU	ETHAN	UNIVERSITÉ BRETAGNE SUD	BRETAGNE	09:01:02
HAUTEUR MASCULIN					
1	DIANE	MOUSTAFA	UNIVERSITÉ PARIS EST CRETEIL STAPS	ILE DE FRANCE	2m10
2	SINAN	ENZO	UNIVERSITÉ DE LA RÉUNION	RÉUNION	2m03
3	AUBERT	TONIN	ASU UNIVERSITÉ BORDEAUX STAPS	NOUVELLE AQUITAINE	2m00
PERCHE MASCULIN					
1	SAWANEH	ISAMAILA	ASU UNIVERSITÉ BORDEAUX	NOUVELLE AQUITAINE	5m40
2	BECQUET-PERIGON	AUGUSTIN	UNIVERSITÉ PARIS EST CRETEIL STAPS	ILE DE FRANCE	5m10
3	CUENOT	PIERRE	ASUB UNIVERSITÉ BOURGOGNE STAPS DIJON	BOURGOGNE FRANCHE-COMTE	5m10
LONGUEUR MASCULIN					
1	CAFFIER	FRANCOIS	UNIVERSITÉ PARIS SACLAY ORSAY	ILE DE FRANCE	7m26 (+2.9)
2	Pâques-CARLU	FIRMIN	ASE ULCO	HAUTS DE FRANCE	7317 (+1.8)
3	CAULE-DULER	ALEXIS	ASU UNIVERSITÉ BORDEAUX STAPS	NOUVELLE AQUITAINE	7m00 (-0.2)
TRIPLE SAUT MASCULIN					
1	BEAUJOUR	JEREMY	UNIVERSITÉ SORBONNE PARIS NORD STAPS	ILE DE FRANCE	14m62 (-2.4)
2	MOUTOUSSAMY	MAEL	ASUB UNIVERSITÉ BOURGOGNE DIJON	BOURGOGNE FRANCHE-COMTE	14m55 (-1.2)
3	PERSONNAZ	NIELS	ASU UDG GRENOBLE ALPES IUT	AUVERGNE-RHONE-ALPES	14m51 (-1.2)
POIDS MASCULIN					
1	LAMMIE	LUKE	ASU RENNES ASU ST BRIEUC	BRETAGNE	15m99
2	ARDISSON	LEONARD	LIFSU SITE DE VERSAILLES	ILE DE FRANCE	15m87
3	POTTIER	ANTOINE	LIFSU SITE CRETEIL	ILE DE FRANCE	15m19
DISQUE MASCULIN					
1	ARDISSON	LEONARD	LIFSU SITE DE VERSAILLES	ILE DE FRANCE	47m31
2	CHARPENTIER	OSCAR	UNIVERSITÉ DE PICARDIE	HAUTS DE FRANCE	44m57
3	LAMMIE	LUKE	ASU RENNES ASU ST BRIEUC	BRETAGNE	44m29
MARTEAU MASCULIN					
1	BRUXELLE	JEAN-BAPTISTE	UNIVERSITÉ DE PICARDIE	HAUTS DE FRANCE	71m01
2	MOURET	PIERRE	UNIVERSITÉ DE NANTERRE	ILE DE FRANCE	64m05
3	PINEAU	OCTAVE	UNIVERSITÉ DE PICARDIE	HAUTS DE FRANCE	54m72
JAVELOT MASCULIN					
1	OMOBONI	ANTOINE	INSA DE LYON	AUVERGNE-RHONE-ALPES	63m44
2	BAIGUE	MAHE	UNIVERSITÉ LORRAINE	GRAND EST	57m74
3	DUFLEID	VICTOR	LIFSU SITE PARIS	ILE DE FRANCE	53m86

PALMARÈS CFU / CFE / CDF
SAISON 2024-2025

CLASSEMENT	NOM	PRÉNOM	ASSOCIATION SPORTIVE	LIGUE UNIVERSITAIRE	RÉSULTAT
			4x100M MASCULIN		
1			UNIVERSITÉ LA RÉUNION	RÉUNION	00.00.42.87
2			UNIVERSITÉ BRETAGNE OCCIDENTALE BREST	BRETAGNE	00.00.43.00
3			AS UNIVERSITÉ DE BOURGOGNE	BOURGOGNE FRANCHE-COMTE	00.00.43.82
			3x1000M MASCULIN		
1			UNIVERSITÉ BRETAGNE OCCIDENTALE BREST	BRETAGNE	00.07.43.07
2			UNIVERSITÉ PARIS CITÉ	ILE DE FRANCE	00.07.43.97
3			ASU UNIVERSITÉ RENNES 1	BRETAGNE	00.07.45.42
			RELAIS AMERICAIN MASCULIN		
1			UNIVERSITÉ AMIENS		
2			UNIVERSITÉ PARIS EST CRÉTEIL	ILE DE FRANCE	
3			ASU UNIVERSITÉ DE BORDEAUX	NOUVELLE AQUITAINE	
			100M FÉMININ		
1	GALET	CHLOE	AS UNIVERSITÉ POLYTECHNIQUE DES HAUTS DE FRANC	HAUTS DE FRANCE	00:11:82
2	COLLETIN	ROMANE	U PARIS EST CRETEIL STAPS	ILE DE FRANCE	00:11:85
3	PIAULENNE	LEONA	UNIVERSITÉ DE TOULON STAPS	SUD	00:12:23
			200M FÉMININ		
1	DENON	NOEMIE	UNIVERSITÉ PARIS CITE	ILE DE FRANCE	00:23:98
2	FALEME	LAURE-ANNE	ASU UNIVERSITÉ BORDEAUX ECO GESTION	NOUVELLE AQUITAINE	00:24:19
3	MONTAUBAN	LAURA	UNIVERSITÉ PARIS EST CRETEIL STAPS	ILE DE FRANCE	00:24:48
			400M FÉMININ		
1	MONTOUT	EMILIE	UNIVERSITÉ DES ANTILLES	CARAÏBE	00:56:01
2	MAYNIER	MAELLE	UNIVERSITÉ PARIS CITE	ILE DE FRANCE	00:56:05
3	LAOT	GWENN	UNIVERSITÉ BRETAGNE OCCIDENTALE BREST	BRETAGNE	00:57:19
			800M FÉMININ		
1	TRINQUANT	ROMANE	UNIVERSITÉ PARIS 1 PANTHÉON SORBONNE	ILE DE FRANCE	02:13:66
2	TENINGE	BLANDINE	UNIVERSITÉ PARIS EST CRETEIL STAPS	ILE DE FRANCE	02:13:80
3	MASSON	ORIANE	UNIVERSITÉ PARIS 1 PANTHÉON SORBONNE	ILE DE FRANCE	02:14:83
			1500M FÉMININ		
1	JACQUES	AXELLE	AS UNIVERSITÉ ROUEN SSE	NORMANDIE	04:31:62
2	ROLIN	CAPUCINE	INSA DE LYON	AUVERGNE-RHONE-ALPES	04:31:63
3	DROZD	OLIVIA	AS UNIVERSITÉ ORLEANS	CENTRE VAL DE LOIRE	04:32:35
			3000M FÉMININ		
1	CHAURIS	JEANNE	UNIVERSITÉ PARIS CITE	ILE DE FRANCE	09:39:04
2	BOUCHELAGHEM	NAILA	UDG - ASU GRENOBLE ALPES	AUVERGNE-RHONE-ALPES	10:04:36
3	BOUZON	NINA	UDG GRENOBLE INP	AUVERGNE-RHONE-ALPES	10:15:85
			3000M MARCHE FÉMININ		
1	AUVRAY	LENA	ASU UNIVERSITÉ RENNES 2	BRETAGNE	13:55:59
2	SERRAND	CLARA	ASU UNIVERSITÉ RENNES 1	BRETAGNE	14:41:52
3	WROBLEWSKI	MARIE	ASU BX COLLEGE SANTE	NOUVELLE AQUITAINE	14:50:80
			100M HAIES FÉMININ		
1	BOUIJOUX	AUCEANE	UNIVERSITÉ D'AIX MARSEILLE IUT	SUD	00:13:32
2	GENTE	AELYS	UNIVERSITÉ PARIS CITE	ILE DE FRANCE	00:13:48
3	GABON	ALEXANDRA	UNIVERSITÉ DE PICARDIE	HAUTS DE FRANCE	00:13:74
			400M HAIES FÉMININ		
1	BLANC	LAURA	UT COMPIEGNE	HAUTS DE FRANCE	00:60:09
2	GUILBERT	ROSALIE	UNIVERSITÉ DE CAEN NORMANDIE	NORMANDIE	00:60:54
3	BONNIERE	CLARA	UNIVERSITÉ SORBONNE PARIS NORD STAPS	ILE DE FRANCE	00:61:19
			3000M STEEPLE FÉMININ		
1	BOURHIS	ZOE	INSA DE LYON	AUVERGNE-RHONE-ALPES	10:35:30
2	MARTINET	MARION	INSA DE LYON	AUVERGNE-RHONE-ALPES	10:39:89
3	CHUQUET	JEANNE	UNIVERSITÉ DE CAEN	NORMANDIE	10:42:41
			HAUTEUR FÉMININ		
1	LAPEYERIE	LILOU	INSA DE LYON	AUVERGNE-RHONE-ALPES	1m70
2	OKITADJANGA	LENA	INSA DE LYON	AUVERGNE-RHONE-ALPES	1m68
3	LE PHILIPPE	YSEE	UNIVERSITÉ DE CAEN	NORMANDIE	1m65

PALMARÈS CFU / CFE / CDF
SAISON 2024-2025

CLASSEMENT	NOM	PRÉNOM	ASSOCIATION SPORTIVE	LIGUE UNIVERSITAIRE	RÉSULTAT
			PERCHE FÉMININ		
1	CAUVIN	NAYAH	AS UNIVERSITÉ ROUEN SSE	NORMANDIE	4m10
2	COIQUAUD	LALIE	ASU UNIVERSITÉ BORDEAUX STAPS	NOUVELLE AQUITAINE	3m90
3	WEHNER	BERENICE	ILEPS	ILE DE FRANCE	3m80
			LONGUEUR FÉMININ		
1	LE ROUX	CAMILLE	UNIVERSITÉ DE TOURS	CENTRE VAL DE LOIRE	6m24 (+0.0)
2	LE PHILIPPE	YSEE	INSA DE LYON	AUVERGNE-RHONE-ALPES	6m24 (-0.6)
3	IMBERT	ANAELLE	UDG ASU GRENOBLE ALPES STAPS	AUVERGNE-RHONE-ALPES	5m93 (+0.0)
			TRIPLE SAUT FÉMININ		
1	COMMERE	ALAISE	AS UNIVERSITÉ POITIERS STAPS	NOUVELLE AQUITAINE	11m65 (-2.3)
2	BOUROGAA	JULIETE	INDIVIDUEL PAYS DE LA LOIRE	PAYS DE LA LOIRE	11m59 (+3.0)
3	CORNET	ORIANE	INSA DE LYON	AUVERGNE-RHONE-ALPES	11m50 (-0.9)
			POIDS FÉMININ		
1	FILITIILAGA	LESLY-TELESIA	UNIVERSITÉ COTE D'AZUR	SUD	15m26
2	MAILLARD	ENORA	AS UNIVERSITÉ ORLEANS	CENTRE VAL DE LOIRE	12m69
3	YAHIA	MANEL	UNIVERSITÉ SAVOIE	AUVERGNE-RHONE-ALPES	11m74
			DISQUE FÉMININ		
1	FILITUILAGA	LESLY-TELESIA	UNIVERSITÉ COTE D'AZUR	SUD	51m24
2	ZOMENIO	LEA	AS UNIVERSITÉ POITIERS STAPS	NOUVELLE AQUITAINE	48m44
3	JOUAND-PUCELLE	AMBRE	ASU UNIVERSITÉ ANGERS	PAYS DE LA LOIRE	45m98
			MARTEAU FÉMININ		
1	JOUAND-PUCELLE	AMBRE	ASU UNIVERSITÉ ANGERS	PAYS DE LA LOIRE	56m28
2	MATHIEU	CLARA	UNIVERSITÉ DE STRASBOURG	GRAND EST	49m07
3	PENNETIER	MANON	UNIVERSTÉ PARIS CITE	ILE DE FRANCE	46m87
			JAVELOT FÉMININ		
1	COUSIN	FLAVIE	UNIVERSITÉ DE PICARDIE	HAUTS DE FRANCE	45m84
2	SCHWARTZ	ZOE	UNIVERSITÉ DE STRASBOURG	GRAND EST	42m87
3	POCARD	SOLENN	UNIVERSITÉ DE BRETAGNE OCCIDENTALE BREST	BRETAGNE	38m43
			4x100M FÉMININ		
1			UNIVERSITÉ PARIS CITÉ 1	ILE DE FRANCE	00:46:94
2			UNIVERSITÉ PARIS EST CRÉTEIL	ILE DE FRANCE	00:47:36
3			ASEU UNIVERSITÉ LILLE 1	HAUTS DE FRANCE	00:49:40
			3x1000M FÉMININ		
1			ASSOCIATION SPORTIVE ROUEN UNIVERSITÉ CLUB	NORMANDIE	09:01:76
2			ASU UNIVERSITÉ D'ORLÉANS	CENTRE VAL DE LOIRE	09:07:22
3			UNIVERSITÉ DE BRETAGNE OCCIDENTALE BREST	BRETAGNE	09:27:92
			RELAIS AMERICAIN FÉMININ		
1			INSA DE LYON	AUVERGNE-RHONE-ALPES	03:27:90
2			ASU UNIVERSITÉ DE BORDEAUX	NOUVELLE AQUITAINE	03:29:39
3			UNIVERSITÉ CLERMONT AUVERGNE	AUVERGNE-RHONE-ALPES	03:33:55
			QUADRATHON FÉMININ		
1	DURAND	ANTONIA	INSA DE LYON	AUVERGNE-RHONE-ALPES	116pts
2	POCARD	SOLENN	UNIVERSITÉ DE BRETAGNE OCCIDENTALE BREST	BRETAGNE	110pts
3	PEREIRA	MANUELA	ASE UNIVERSITÉ LILLE	HAUTS DE FRANCE	103pts
			QUADRATHON MASCULIN		
1	VILLEROY	BILLY	INSA DE LYON	AUVERGNE-RHONE-ALPES	114pts
2	FABRON	PIERRE	INSA DE LYON	AUVERGNE-RHONE-ALPES	114pts
3	MARIE VLODY	THEO	ASU UNIVERSITÉ RÉUNION	RÉUNION	113pts
			ATHLÉTISME INDOOR **30 JANVIER 2025 - NANTES (Pays de la Loire)**		
			400M HAIES FÉMININ		
1	DROUIN	MAENA	NANTES SPORT UNIVERSITÉ	PAYS DE LA LOIRE	00:60.85
2	POIRIER	CAMILLE	AS UNIVERSITÉ ORLEANS	CENTRE VAL DE LOIRE	00:61.13
3	MARET	MARGOT	ASU UNIVERSITÉ GRENOBLE ALPES STAPS	AUVERGNE-RHONE-ALPES	00:61.23
			400M HAIES MASCULIN		
1	LAURENCE	ANTONIN	UNIVERSITÉ PARIS SACLAY EVRY U	ILE DE FRANCE	00:51.78
2	APPERT-COLLIN	JUSTIN	UNIVERSITÉ PARIS SACLAY EVRY U	ILE DE FRANCE	00:52.91
3	LE BIHANNIC-BERTOT	CLEMENT	INSA RENNES	BRETAGNE	00:52.95
			60M FÉMININ		
1	RISKWAIT	NAOMI	ASU UNIVERSITÉ BORDEAUX	NOUVELLE AQUITAINE	00:07.38
2	LOKULI	VANESSA	UNIVERSITÉ DE PICARDIE	HAUTS DE FRANCE	00:07.41
3	GALET	CHLOE	AS UNIVERSITÉ POLYTECHNIQUE DES HAUTS DE FRANC	HAUTS DE FRANCE	00:07.47
			200M FÉMININ		
1	DOUMBE	ORANE	UNIV PARIS SACLAY EVRY STAPS	ILE DE FRANCE	00:24.17
2	MENNERON	LUCIE	ASU UNIVERSITÉ GRENOBLE ALPES STAPS	AUVERGNE-RHONE-ALPES	00:24.63
3	FALEME	LAURE-ANNE	ASU UNIVERSITÉ BORDEAUX ECO GESTION	NOUVELLE AQUITAINE	00:24.72
			400M FÉMININ		
1	DESCOUX	MATHILDE	UNIVERSITÉ MONTPELLIER	OCCITANIE	00:54.51
2	TUMBA	META	AS UNIVERSITÉ POITIERS - ANGOULEME	NOUVELLE AQUITAINE	00:54.84
3	TRINQUANT	ROMANE	UNIVERSITÉ PARIS 1 PANTHEON SORBONNE	ILE DE FRANCE	00:55.32
			800M FÉMININ		
1	VON PLAUEN	CANDICE	INSA DE LYON	AUVERGNE-RHONE-ALPES	2:10.09
2	FRADIN	GARANCE	AS UNIVESRITÉ POITIERS SUAPS	NOUVELLE AQUITAINE	2:10.47
3	BAUGUIL	MAILY	UTE LYON 3	AUVERGNE-RHONE-ALPES	2:11.06

PALMARÈS CFU / CFE / CDF
SAISON 2024-2025

CLASSEMENT	NOM	PRÉNOM	ASSOCIATION SPORTIVE	LIGUE UNIVERSITAIRE	RÉSULTAT
			1500M FÉMININ		
1	JACQUES	AXELLE	AS UNIVERSITÉ ROUEN SSE	NORMANDIE	4:34.26
2	DROZD	OLIVIA	AS UNIVERSITÉ ORLEANS	CENTRE VAL DE LOIRE	4:35.05
3	MAYEUX	MANON	UNIVERSITÉ LILLE STAPS	HAUTS DE FRANCE	4:37.33
			60M HAIES FÉMININ		
1	BOUIJOUX	AUCEANE	UNIVERSITÉ D'AIX MARSEILLE IUT	SUD	0:08.29
2	PHILIP	LENA	AS UNIVERSITÉ PAUL SABATIER TOULOUSE	OCCITANIE	0:08.39
3	CAILLIERET	EMMA	UNIVERSITÉ LILLE DROIT	HAUTS DE FRANCE	0:08.40
			HAUTEUR FÉMININ		
1	FRADIN	GARANCE	AS UNIVERSITÉ POITIERS SUAPS	NOUVELLE AQUITAINE	1,70m
2	LE PHILIPPE	YSEE	INSA DE LYON	AUVERGNE-RHONE-ALPES	1,68m
3	OKITADJANGA	LENA	CHIMIE PARISTECH PSL	ILE DE FRANCE	1,61m
			PERCHE FÉMININ		
1	AUBERT	SANDRA	ASE UNIVERSITÉ LILLE	HAUTS DE FRANCE	3,70m
2	PAVIE	AUDE	PAZU-UNIVERSITÉ COTE D'AZUR	SUD	3,70m
3	DROUIN	LOU-ANNE	UNIVERSITÉ DE NANTES	PAYS DE LA LOIRE	3,60m
			LONGUEUR FÉMININ		
1	LE ROUX	CAMILLE	UNIVERSITÉ DE TOURS	CENTRE VAL DE LOIRE	6.10m
2	DEDOLA	DIAMANTINA	UTE LYON 2	AUVERGNE-RHONE-ALPES	5.10m
3	LE PHILIPPE	YSEE	INSA DE LYON	AUVERGNE-RHONE-ALPES	5.10m
			TRIPLE SAUT FÉMININ		
1	TONDJI WATO	SERENA	AS UNIVERSITÉ PAUL SABATIER TOULOUSE	OCCITANIE	12,44m
2	BOUROGAA	JULIETTE	INDIV PAYS DE LA LOIRE	PAYS DE LA LOIRE	11,94m
3	DA SILVA	JADE	UNIVERSITÉ PARIS CITE	ILE DE FRANCE	11,86m
			POIDS FÉMININ		
1	FILITUULAGA	LESLY-TELESIA	UNIVERSITÉ COTE D'AZUR	SUD	14,41m
2	MAILLARD	ENORA	AS UNIVERSITÉ ORLEANS	CENTRE VAL DE LOIRE	12,50m
3	YAHIA	MANEL	UNIVERSITÉ SAVOIE	AUVERGNE-RHONE-ALPES	12,35m
			DISQUE FÉMININ		
1					ANNULE
2					ANNULE
3					ANNULE
			MARTEAU FÉMININ		
1					ANNULE
2					ANNULE
3					ANNULE
			JAVELOT FÉMININ		
1					ANNULE
2					ANNULE
3					ANNULE
			200M MASCULIN		
1	CERRA	HUGO	ASU UNIVERSITÉ BORDEAUX STAPS	NOUVELLE AQUITAINE	00:21.25
2	OTTOU	DEJAN	UNIVERSITÉ DE NANTES	PAYS DE LA LOIRE	00:21.40
3	HARDELIN	ROMAIN	UNIVERSITÉ DE PICARDIE	HAUTS DE FRANCE	00:22.05
			400M MASCULIN		
1	LEVASSEUR	FELIX	UNIVERSITÉ PARIS NANTERRE	ILE DE FRANCE	00:46.99
2	OUERRAT	LOUEY	UMONTEPLIER STAPS	OCCITANIE	00:47.16
3	LAURENCE	ANTONIN	UNIVERSITÉ PARIS SACLAY EVRY	ILE DE FRANCE	00:48.30
			800M MASCULIN		
1	HOUSSEAUX	BAPTISTE	UNIVERSITÉ LORRAINE STAPS NANCY	GRAND EST	1:53.26
2	GEHAN	QUENTIN	IFEPS ANGERS	PAYS DE LA LOIRE	1:53.93
3	GARICOITZ	IBAN	ASU UNIVERSITÉ BORDEAUX STAPS	NOUVELLE AQUITAINE	1:53.98
			1500M MASCULIN		
1	GALTIER-VILLA	CYANN	INSA TOULOUSE	OCCITANIE	3:47.87
2	ROUVIER	MATTEO	ASU UNIVERSITÉ BORDEAUX SCIENCES ET TECHNOLOC	NOUVELLE AQUITAINE	3:48.93
3	MENORET	GABIN	NANTES	PAYS DE LA LOIRE	3:50.14
			60M HAIES MASCULIN		
1	TAHA	SERGE	UNIV PARIS SACLAY EVERY	ILE DE FRANCE	00:07.85
2	DUGUE	OSCAR	UNIVERSITÉ DE CAEN NORMANDIE	NORMANDIE	00:07.90
3	CAILLAUD	MATHEO	UNIVERSITÉ DE NANTES	PAYS DE LA LOIRE	00:07.93
			HAUTEUR MASCULIN		
1	DIANE	MOUSTAFA	UNIVERSITÉ PARIS EST CRETEIL	ILE DE FRANCE	2.14m
2	PASQUIER	ELIJAH	AS UNIVERSITÉ ROUEN SSE	NORMANDIE	2.12m
3	AMBOUROUET	ELCA-CHARLES	AS UNIVERSITÉ ROUEN SSE	NORMANDIE	2.04m
			PERCHE MASCULIN		
1	ETCHEGARAY	OIHAN	AS UNIVERSITÉ ORLEANS	CENTRE VAL DE LOIRE	5.10m
2	CUENOT	PIERRE	ASUB UNIVERSITÉ BOURGOGNE STAPS DIJON	BOURGOGNE FRANCHE-COMTE	5.10m
3	FILHON	REMI	UNIVERSITÉ CLERMONT AUV SIGMA	AUVERGNE-RHONE-ALPES	5.10m
			LONGUEUR MASCULIN		
1	JAOUEN	SEGUI-ALAN	AS UNIVERSITÉ PAUL SABATIER TOULOUSE	OCCITANIE	7.30m
2	MBAIRAROUA	DAVID	UNIVERSITÉ COTE D'AZUR	SUD	7.15m
3	MOUREY	EMERIC	UNIVERSITÉ LORRAINE METZ SAULCY	GRAND EST	7.11m
			TRIPLE SAUT MASCULIN		
1	BEAUJOUR	JEREMY	UNIVERSITÉ SORBONNE PARIS NORD STAPS	ILE DE FRANCE	15.76m
2	SERIEYS	JOANN	AS UNIVERSITÉ PAUL SABATIER TOULOUSE	OCCITANIE	14.81m
3	LE REST	YOUN	ASUL STAPS LIMOGES	NOUVELLE AQUITAINE	14.74m

PALMARÈS CFU / CFE / CDF
SAISON 2024-2025

CLASSEMENT	NOM	PRÉNOM	ASSOCIATION SPORTIVE	LIGUE UNIVERSITAIRE	RÉSULTAT
			POIDS MASCULIN		
1	ARDISSON	LEONARD	LIFSU SITE DE VERSAILLES	ILE DE FRANCE	16.21m
2	LAMMIE	LUKE	ASU RENNES	BRETAGNE	15.26m
3	ZENATTI	BENJAMIN	UNIVERSITÉ PARIS 1 PANTHEON SORBONNE	ILE DE FRANCE	14.55m
			DISQUE MASCULIN		
1					ANNULE
2					ANNULE
3					ANNULE
			MARTEAU MASCULIN		
1					ANNULE
2					ANNULE
3					ANNULE
			JAVELOT MASCULIN		
1					ANNULE
2					ANNULE
3					ANNULE
			RELAIS 5x200M MIXTE		
1			NANTES SPORT UNIVERSITÉ 1	PAYS DE LA LOIRE	00.01.56.84
2			ASEU LILLE	HAUTS DE FRANCE	00.01.59.08
3			UNIVERSITÉ DE TOULOUSE	OCCITANIE	00.01.59.63
			ATHLÉTISME RUNNING TRAIL 07 JUIN 2025 - ECOUVES (Normandie)		
			INDIVIDUEL MASCULIN		
1	GRENIER	ADELIN	AS UNIVERSITÉ ROUEN SSE	NORMANDIE	01:50:24
2	BOULET	PAUL	ASUB UNIVERSITÉ BOURGOGNE DIJON	BOURGOGNE FRANCHE-COMTE	01:51:42
3	AILLET	CYPRIEN	UDG-GRENOBLE INP	AUVERGNE-RHONE-ALPES	01:54:13
			INDIVIDUEL FÉMININ		
1	BAZILE	TIPHAINE	UDL-UJM ST ETIENNE	AUVERGNE-RHONE-ALPES	02:04:20
2	LEYS	CAPUCINE	UNIVERSITÉ DE LORRAINE	GRAND EST	02:09:41
3	VOINSON	MAE	UNIVERSITÉ DE LORRAINE	GRAND EST	02:15:07
			ÉQUIPE MIXTE		
1			UNIVERSITÉ DE LORRAINE	GRAND EST	9
2			AS UNIVERSITÉ ROUEN SSE	NORMANDIE	21
3			AS UNIVERSITÉ POITIERS	NOUVELLE AQUITAINE	28
			AVIRON EN LIGNE 17 AU 18 MAI 2024 - LERY POSES (Normandie)		
			SKIFF MASCULIN		
1	SCHNEGGENBURGER	VALERIAN	ESSEC BUSINESS SCHOOL	ILE DE FRANCE	03:28,73
2	COIGNARD	LEO	UNIVERSITÉ PARIS DAUPHINE	ILE DE FRANCE	03:29,15
3	BOBILLIER	GABRIEL	LICENCE INDIV LGESU NANCY-METZ	GRAND EST	03:33,63
			POIDS LEGERS SKIFF MASCULIN		
1	COIGNARD	LEO	UNIVERSITÉ PARIS DAUPHINE	ILE DE FRANCE	03:29,15
2					
3					
			SKIFF FÉMININ		
1	DIAS	JUSTINE	INSA ROUEN		03:57,20
2	ORAIN	FRANCE	UNIVERSITÉ PARIS 1 PANTHEON SORBONNE	ILE DE FRANCE	04:03,94
3	EON	JULIE	UNIV PARIS PANTHEON ASSAS	ILE DE FRANCE	04:04,59
			POIDS LEGERS SKIFF FÉMININ		
1	DIAS	JUSTINE	INSA ROUEN	NORMANDIE	03:57,20
2	ORAIN	FRANCE	UNIVERSITÉ PARIS 1 PANTHEON SORBONNE	ILE DE FRANCE	04:03,94
3	TOURNAIRE	LARA	AS UPHF VALENCIENNES	HAUTS DE FRANCE	04:14,12
			2 DE COUPLE MASCULIN		
1	JEAN CHATAIN	PIERRE PIERRE-LOUIS	UNIVERSITÉ DE TOURS	CENTRE VAL DE LOIRE	
2	GRESSE HAGUENAUER	SIMON BENJAMIN	UNIVERSITÉ FEDERALE DE TOULOUSE	OCCITANIE	
3	WALKER POURTIER	SAM QUENTIN	ASU UNIVERSITÉ BORDEAUX	NOUVELLE AQUITAINE	
			2 DE COUPLE FÉMININ		
1	MERDENS GOSSELIN	MAELLE LUCIE	UNIVERSITÉ LORAINE	GRAND EST	03:35,37
2	LEDU GOESSENS	AXELLE LOLA	NANTE SPORT UNIVERSITÉ	PAYS DE LA LOIRE	03:37,93
3	HAMEAU DESPLECHIN	TIPHAINE CHLOE	ASE UNIVERSITÉ LILLE	HAUTS DE FRANCE	03:39,37

PALMARÈS CFU / CFE / CDF
SAISON 2024-2025

CLASSEMENT	NOM	PRÉNOM	ASSOCIATION SPORTIVE	LIGUE UNIVERSITAIRE	RÉSULTAT
			4 DE COUPLE MASCULIN		
1	PICQUET EGLY NOTTELET DAVAU LEFEBVRE	PIERRE MATHIS REMI ANTOINE	UNIVERSITÉ GUSTAVE EFFEIL	ILE DE FRANCE	02:51,14
2	RIBEIRO MOLINS MOCKELS MARTINS CAMPINA	ARTHUR PIERRE ARTHUR GIULIO	UNIVERSITÉ LORRAINE	GRAND EST	02:51,16
3	DESMOLLES BEAL BASSET ALOUI	LEO ALEXANDRE NOE PIERRE	UNIVERSITÉ DE LYON	AUVERGNE-RHONE-ALPES	02:55,89
			4 DE COUPLE FÉMININ		
1	PICHAT MAZZOLINI DEVILLARD COUSTRE CHIPOT	JULIE RACHEL ROSE VALENTINE	UNIVERSITÉ LORAINE	GRAND EST	03:17,09
2	VINCENT RAULT LAMOTTE FAURE	JADE OCEANE MARILOU MARION	ASU UNIVERSITÉ ANGERS	PAYS DE LA LOIRE	03:24,05
3	ROZIER-HOUARD RANVIER MOUBRI HOCDE	EDEN CARLA NELL MAUD	UNIVERSITÉ GUSTAVE EIFFEL	ILE DE FRANCE	03:31,01
			4 DE COUPLE MIXTE		
1	GRESSE HAGUENAUER LAGARDE GLOUTIER	SIMON BENJAMIN CAROLINE ELEA	UNIVERSITÉ FEDERALE DE TOULOUSE	OCCITANIE	03:05,26
2	NOTTELET LEFEBVRE RANVIER MOUBRI	MATHIS ANTOINE CARLA NELL	UNIVERSITÉ GUSTAVE EIFFEL	ILE DE FRANCE	03:06,69
3	MOLINS MOCKELS POUSSARDIN DEVILLARD COUSTRE	PIERRE ARTHUR LUCIE ROSE	UNIVERSITÉ DE LORRAINE	GRAND EST	03:07,64
			8 MASCULIN		
1	WARIN MINNITI LOURDEZ LEBEL GEORGES DIAB BERTHOU BEL-MOUCHARD LEMASSON	SIMON PIERRE VALENTIN BAPTISTE QUENTIN RIYADH BAYARD JULES LOUISE	UNIVERSITÉ LORRAINE	GRAND EST	02:50,02
2	MISTRETTA CAZZARO MANGE LUDWIG LUDWIG LUDWIG FOLTEZ CHIABERTO BOUDON SCHAFFNER	AUREL BAPTISTE FABIAN FREDERIC FRIDOLIN ANTON NATHAN TOBIAS AMANDINE	UNIVERSITÉ GRENOBLE ALPES	AUVERGNE-RHONE-ALPES	02:51,34
3	SIMON ROCHER PIERRE-JUSTIN DUNNING-LAREDO DROZ-VINCENT DERANCOURT CHOSHOLM BRUNEL ARCHAMBAUD	BEBAK MAXENCE ERWAN MATHIAS AURELIEN CHARLES ANGUS PAUL COLOMBE	CENTRALE SUPELEC SPORT	ILE DE FRANCE	02:58,04

PALMARÈS CFU / CFE / CDF
SAISON 2024-2025

CLASSEMENT	NOM	PRÉNOM	ASSOCIATION SPORTIVE	LIGUE UNIVERSITAIRE	RÉSULTAT
			8 FÉMININ		
1	THERON ROULLZ REYNAUD MANCHON LEGRAND GOARANTE CAMUS AUBET LAUWICK	JEANNE MARGOT EVANE XOCHITL MARJORIE LZONIE ESTELLE ANNE-LOU FLORENT	ESSEC BUSINESS SCHOOL	ILE DE FRANCE	03:20,05
2	VACHERESSE SZATANEK PERREARD MANILLERE DESPRÉS CHIAVINI BREDEL BOISTARD-LAVENIR SZATANEK	VANILLE LEANNE JULIA SAMUELLE JULIETTE GAIA UMBRA ALICE CHLOE MATHILDE	UNIVERSITÉ DE LYON	AUVERGNE-RHONE-ALPES	03:20,76
3	SPIES SABATIE GARAT PRADEAU MULAS MARREL HAUTEFEUILLE EL KHATTABI BATOFIL LE MAGUERESSE	Adä¨le PHILIPPINE VALENTINE LAURA SIXTINE RACHEL OUMAYMA ANTOINE NEMO	CENTRALE SUPELEC	ILE DE FRANCE	03:25,18
			8 MIXTE		
1	WARIN RIBEIRO MATINS CAMPINA LEBEL MERDENS PICHAT GOSSELIN CHIPOT CHAGNOT	SIMON ARTHUR GIULIO BAPTISTE MAELLE JULIE LUCIE VALENTINE MARION	UNIVERSITÉ DE LORRAINE	GRAND EST	03:01,17
2	SCHNEGGENBURGER MAXIME MADDALONI DESCHAMPS MANCHON LEGRAND CAMUS AUBET LAUWICK	VALERIAN DREVON MARTHURINE MAXIME XOCHITL MARJORIE ESTELLE ANNE-LOU FLORENT	ESSEC BUSINESS SCHOOL	ILE DE FRANCE	03:05,42
3	MISTRETTA CAZZARO MANGE LUDWIG FOLTZER VILLARD ROQUES GARNIER CORREIA PEIXOTO SCHAFFNER	AUREL BAPTISTE FABIAN ANTON EMILIE-JEANNE AUGUSTINE SONIA EMA AMANDINE	UNIVERSITÉ GRENOBLE ALPES	AUVERGNE-RHONE-ALPES	03:13,35
			2 SANS BARREUR MASCULIN		
1	CHATAIN JULES	PIERRE-LOUIS BELLARD	UNIVESITÉ DE TOURS	CENTRE VAL DE LOIRE	03:22,48
2	WALKER POURTIER	SAM QUENTIN	ASU UNIVERSITÉ BORDEAUX	NOUVELLE AQUITAINE	03:25,71
3	GEORGES DIAB	QUENTIN RIYADH	UNIVERSITÉ DE LORRAINE	GRAND EST	03:26,25
			2 SANS BARREUR FÉMININ		
1	MAZZOLINI CHAGNOT	RACHEL MARION	UNIVERSITÉ DE LORRAINE	GRAND EST	03:55,03
2	VACHON GORGUET	ELISA CELINE	AGROPARISTECH	ILE DE FRANCE	04:01,98
3	LOZANCIC BATHELLIER	TEODORA MAELLE	AUDENCIA NANTES	PAYS DE LA LOIRE	04:09,46

PALMARÈS CFU / CFE / CDF
SAISON 2024-2025

CLASSEMENT	NOM	PRÉNOM	ASSOCIATION SPORTIVE	LIGUE UNIVERSITAIRE	RÉSULTAT
			4 SANS BARREUR MASCULIN		
1	LUDWIG LUDWIG CHIABERTO BOUDON	FREDERIC FRIDOLIN NATHAN TOBIAS	UNIVERSITÉ DE GRENOBLE	AUVERGNE-RHONE-ALPES	03:00,98
2	MINNITI LOURDEZ BERTHOU BEL-MOUCHARD	PIERRE VALENTIN BAYARD JULES	UNIVERSITÉ DE LORRAINE	GRAND EST	03:02,84
3	GOUTIERE ASSIER BOUDRANDI-SAJ ARMENJON	JULES CLEMENT ARNAUD NICOLAS	INSA DE LYON	AUVERGNE-RHONE-ALPES	03:06,49
			4 SANS BARREUR FÉMININ		
1	MANILLERE DESPRÉS CHIAVINI BOISTARD-LAVENIR	SAMUELLE JULIETTE GAIA UMBRA CHLOE	UNIVERSITÉ DE LYON	AUVERGNE-RHONE-ALPES	03:25,44
2	VINCENT RAULT LAMOTTE FAURE	JADE OCEANE MARILOU MARION	ASU UNIVERSITÉ ANGERS	PAYS DE LA LOIRE	03:31,04
3	PARMENTIER PARMENTIER PARMENTIER PARMENTIER	MARGOT HELOISE ROMANE ALIX	UNIVERSITÉ GRENOBLE ALPES	AUVERGNE-RHONE-ALPES	03:47,02

CDF AVIRON CONNECTÉ - U'ROW CHALLENGE
12 DECEMBRE 2024 - EN LIGNE

			SKIFF 500M FÉMININ		
1	SCHOENY	CLEMENCE	UNIVERSITÉ DE TOURS	CENTRE VAL DE LOIRE	00.01.36.6
2	BATIFOL	ANTOINE	CENTRALE SUPELEC SPORT	ILE DE FRANCE	00.01.37.8
3	EL KHATTABI	OUMAYMA	CENTRALE SUPELEC SPORT	ILE DE FRANCE	00.01.39.0
			SKIFF 500M MASCULIN		
1	LEBEL	BAPTISTE	UNIVERSITÉ LORRAINE POLYTECH NANCY	GRAND EST	00.01.20.5
2	JEAN	PIERRE	UNIVERSITÉ DE TOURS	CENTRE VAL DE LOIRE	00.01.22.1
3	ARMENJON	NICOLAS	INSA DE LYON	AUVERGNE-RHONE-ALPES	00.01.22.2
			4x1000M MASCULIN		
1	SCHNEGGENBURGER MADDALONI DESLOOVERE TOUSCH	VALERIAN MATHURIN VICTOR PIERRE-LOUIS	ESSEC BUSINESS SCHOOL	ILE DE FRANCE	3.03.7
2	ARMENJON BOUDRANDI-SAJ GOUTIERE VICOT	NICOLAS ARNAUD JULES MAXIME	INSA DE LYON	AUVERGNE-RHONE-ALPES	3.04.7
3	SAVARY JACQ-BODET JUTON CHATEL	EWEN AWEN MATEO THEODORE	UNIVERSITÉ DE NANTES	PAYS DE LA LOIRE	3.10.4
			4x1000M FÉMININ		
1	GOURGUET POUGET ABADIE RISSE VACHON	CELINE BLANDINE JULIETTE ELISA	AGROPARISTECH	ILE DE FRANCE	3.40.4
2	AUBERT AUBRY CHIPOT POUSSARDIN	NOEMIE ALYS VALENTINE LUCIE	UNIVERSITÉ LORRAINE	GRAND EST	3.40.5
3	BATIFOL EL KHATTABI HAUTEFEUILLE PRADEAU	ANTONINE OUMAYMA RACHEL VALENTINE	CENTRALE SUPELEC SPORT	ILE DE FRANCE	3.41.5
			4x1000M MIXTE		
1	DEVILLARD COUSTRE MAZZOLINI LEBEL MARTINS CAMPINA	ROSE RACHEL BAPTISTE GIULIO	UNIVERSITÉ DE LORRAINE	GRAND EST	3.22.1
2	DUNNING-LAREDO BIOT DIAZ-FURLING CHRISTOPHE	MATHIAS ARTHUR ROMANE CORALIE	CENTRALE SUPELEC SPORT	ILE DE FRANCE	3.25.4
3	CHAVANCE SPIES TEDESTEDT CHISHOLM	CELINE ADELE ALEXANDER ANGUS	CENTRALE SUPELEC SPORT	ILE DE FRANCE	3.39.1

PALMARÈS CFU / CFE / CDF
SAISON 2024-2025

CLASSEMENT	NOM	PRÉNOM	ASSOCIATION SPORTIVE	LIGUE UNIVERSITAIRE	RÉSULTAT
CDF AVIRON INDOOR 30 JANVIER 2025 - PARIS (Ile-de-France)					
SKIFF 500M MASCULIN					
1	CHATAIN	PIERRE-LOUIS	UNIVERSITÉ DE TOURS	CENTRE VAL DE LOIRE	00.01:19.8
2	VIGNIAL	HENRI	Non (IDF)	ILE DE FRANCE	00.01:22.5
3	JEAN	PIERRE	UNIVERSITÉ DE TOURS	CENTRE VAL DE LOIRE	00.01:23.3
SKIFF 500M FÉMININ					
1	BRIARD	CHLOE	ASU UNIVERSITÉ RENNES 1	BRETAGNE	00.01:36.2
2	SCHOENY	CLEMENCE	UNIVERSITÉ DE TOURS	CENTRE VAL DE LOIRE	00.01:37.2
3	CAMUS	ESTELLE	ESSEC BUSINESS SCHOOL	ILE DE FRANCE	00.01:37.7
RELAIS 8x250M MASCULIN					
1	HUCHER MARANDE MESSAGER PELLEGRINI	EMILIEN AUGUSTIN CAMILLE GU\ THOMAS MATIS	UDL-ASU ESA BRON	AUVERGNE-RHONE-ALPES	00.05:59.3
2	BELLARD CHATAIN CHAUVEAU JEAN	JULES PIERRE-LOUIS LUCAS PIERRE	UNIVERSITÉ DE TOURS	CENTRE VAL DE LOIRE	00.06:00.8
3	DIAB GEORGES MENDES NORMAND	RIYADH QUENTIN PAUL MATHIAS	UNIVERSITÉ LORRAINE STAPS NANCY	GRAND EST	00.06:12.9
RELAIS 8x250M FÉMININ					
1	GORGUET RISSE TCHONANG VACHON	CELINE JULIETTE MAEVA ELISA	ECOLE AGROPARISTECH	ILE DE FRANCE	00.07:12.2
2	CHRISTOPHE PRADEAU SABATIE GARAT SPIES	CORALIE VALENTINE PHILIPPINE Adã¯le	CENTRALE SUPELEC	ILE DE FRANCE	00.07:46.1
3	BERCIER MARTIN-LANG POUGET ABADIE REGNIER	CLEMENCE LISE BLANDINE JULIE	ECOLE AGROPARISTECH	ILE DE FRANCE	00.07:49.0
RELAIS 8x250M MIXTE					
1	CHASSERIEAU LETERME QUINIOU TECHER	GUILLEMETTE ETIENNE MAYEUL MAELLYS	UDL-ASU ESA BRON	AUVERGNE-RHONE-ALPES	00.06:42.9
2	BULOT DE BOUSSAC MAITAL VILLALONGA	BELIZE SAMUEL ALI-AMINE FRANCESCA	UNIVERSITÉ D'AIX MARSEILLE	SUD	00.06:45.9
3	BARA-BUTEZ CHAPARD DUCLOS-SAUVAN JOUSSET-JEAN-THOMAS	YOHAN LISE ROMAIN LAURELINE	POLE LEONARD DE VINCI	ILE DE FRANCE	00.06:47.3
CFU BADMINTON N1 23 AU 25 MAI 2025 - ILE DE LA RÉUNION					
INDIVIDUEL MASCULIN					
1	VAN GYSEL	LEO	UNIVERSITÉ DE RENNES	BRETAGNE	1
2	LIEVRE	AMAURY	UNIVERSITÉ DE RENNES	BRETAGNE	2
3	BARBIERI	YOHAN	ASU UNIVERSITÉ BORDEAUX	NOUVELLE AQUITAINE	3
3	BARON-VEZILIER	SIM	ASU UNIVERSITÉ BORDEAUX	NOUVELLE AQUITAINE	3
INDIVIDUEL FÉMININ					
1	STOLIARENKO	MARIIA	UNIVERSITÉ DE STRASBOURG	GRAND EST	1
2	CESARI	MARIE	UNIVERSITÉ DE STRASBOURG	GRAND EST	2
3	PHAN	ELENA	ASU UNIVERSITÉ BORDEAUX	NOUVELLE AQUITAINE	3
3	NURIT	FLORIANE	ASU UNIVERSITÉ BORDEAUX	NOUVELLE AQUITAINE	3
DOUBLE MASCULIN					
1	BASTIDE MAMMERI	AXEL KOCEILA	INSA DE LYON	AUVERGNE-RHONE-ALPES	1
2	BARBIERI WAKHEVITSCH	YOHAN ARTHUR	UNIVERSITÉ DE STRASBOURG	GRAND EST	2
3	DELABROSSE VAUGEOIS	GASPAR ARTHUR	UNIVERSITÉ DE RENNES	BRETAGNE	3
3	BERTAPELLE COUBE	GABIN ROBINSON	UNIVERSITÉ DE STRASBOURG	GRAND EST	3

PALMARÈS CFU / CFE / CDF
SAISON 2024-2025

CLASSEMENT	NOM	PRÉNOM	ASSOCIATION SPORTIVE	LIGUE UNIVERSITAIRE	RÉSULTAT
			DOUBLE FÉMININ		
1	BANCHONPANITH STOLIARENKO	KELL MARIIA	UNIVERSITÉ DE STRASBOURG	GRAND EST	1
2	CESARI SCHAFFNER	MARIE LILOU	UNIVERSITÉ DE STRASBOURG	GRAND EST	2
3	MARIAN VILLAIN-CZEKALA	CAMILLE LAU	UNIVERSITÉ DE RENNES	BRETAGNE	3
3	COTTEREAU JAFRENNOU	AXELLE LAETICIA	UNIVERSITÉ DE PARIS	ILE DE FRANCE	3
			DOUBLE MIXTE		
1	HOAREAU SCHAFFNER	NICOLAS LILOU	UNIVERSITÉ PARIS SACLAY	ILE DE FRANCE	1
2	TORES JAFRENNOU	AYMERIC LAETICIA	UNIVERSITÉ DE PARIS	ILE DE FRANCE	2
3	DELABROSSE CRESPEL	GASPAR HERVELINE	UNIVERSITÉ DE RENNES	BRETAGNE	3
3	RODRIGUES MOINARD	GABRIEL JULIETTE	UNIVERSITÉ D'AIX MARSEILLE	SUD	3
			ÉQUIPE MIXTE		
1			UNIVERESITE DE BORDEAUX	NOUVELLE AQUITAINE	1
2			UNIVERSITÉ DE STRASBOURG	GRAND EST	2
3			UNIVERSITÉ DE RENNES EQU2	BRETAGNE	3
3			UNIVERSITÉ DE RENNES EQ 1	BRETAGNE	3

CFE BADMINTON
01 AU 02 AVRIL 2025 - CHAMBLY (Haut de France)

			ÉQUIPE MIXTE		
1			INSA LYON EQ 1	AUVERGNE-RHONE-ALPES	1
2			CENTRALE SUPELEC	ILE DE FRANCE	2
3			ENAC TOULOUSE	OCCITANIE	3

CFU BADMINTON N2
03 AU 04 AVRIL 2025 - CHAMBLY (Haut de France)

			ÉQUIPE MIXTE		
1			UNIVERSITÉ DE POLYNESIE	POLYNESIE	1
2			UNIVERSITÉ DE ROUEN	NORMANDIE	2
3			UNIVERSITÉ DE CAEN	NORMANDIE	3

CFU BIKE & RUN
14 NOVEMBRE 2024 - CERGY PONTOISE (Ile de France)

			ÉQUIPE MASCULIN		
1	CRIADO GOUILLOUD	QUENTIN ADRIEN	UDL - UTE LYON 1 IUT	AUVERGNE-RHONE-ALPES	1
2	CARREAU TREILLE	THOMAS NOE	ASUL - STAPS BRIVE	NOUVELLE AQUITAINE	2
3	LE MOIGNE JAQUEROD	QUENTIN MATHIS	AS UNIVERSITÉ ROUEN SSE	NORMANDIE	3
			ÉQUIPE MIXTE		
1	LETRANCHANT BOURGUET	CLEMENT CHARLINE	ASUL - ENSIL ENSCI	NOUVELLE AQUITAINE	1
2	GUIGNARD DUTERAGE	MAXIME LOUISE	INSA DE LYON	AUVERGNE-RHONE-ALPES	2
3	FLECHET MONTANA	PRIAM LINE	UDL - UJM STAPS	AUVERGNE-RHONE-ALPES	3
			ÉQUIPE FÉMININ		
1	TURC VILLAR	JULIE-ANNE ALIX	UDL - UTE LYON 1 SANTE	AUVERGNE-RHONE-ALPES	1
2	SEVERE DOMINGUEZ	LILOU LEA	UNIVERSITÉ DE MONTPELLIER STAPS	OCCITANIE	2
3	DYJAK VIDAL-HENRICH	LOISE LEA	UDL - UTE LYON 1 SANTE	AUVERGNE-RHONE-ALPES	3

CFU BOXE COMBAT ÉLITE ET ESPOIRS
28 AU 30 MARS 2025 - NICE (Sud)

			-60 KG ESPOIR FÉMININ		
1	DEMASSIEUX	FIBY	AS UNIVERSITÉ POLYTECHNIQUE DES HAUTS DE FRANC	HAUTS DE FRANCE	1
2	FRANGO	ELISA	UNIVERSITÉ BRETAGNE SUD	BRETAGNE	2
3	MEDJ	CHIRINE	UNIVERSITÉ D'AIX MARSEILLE ALLSH	SUD	3
			-70 KG ESPOIR FÉMININ		
1	BLANCHE	THAIS	CY CERGY PARIS UNIVERSITÉ	ILE DE FRANCE	1
2	VAUQUELIN	MARIE-LOU	AMU MARSEILLE LUMINY	SUD	2
3	PRAT	LILAS	AMU MARSEILLE LUMINY	SUD	3
			-60 KG ESPOIR MASCULIN		
1	SAHIB	WASSIM	LIFSU SITE CRETEIL	ILE DE FRANCE	1
2	LEQUAI	JULIEN	UNIVERSITÉ COTE D'AZUR	SUD	2
3	MASSEBOEUF	TOM	UNIVERSITÉ PARIS CITE	ILE DE FRANCE	3
			-65 KG ESPOIR MASCULIN		
1	COULET	JULES	UDL - UTE LYON 1 APS	AUVERGNE-RHONE-ALPES	1
2	NANCHE	THIBAUD	LSUO TOULOUSE	OCCITANIE	2
3	ROUISSI	MEHDI	UNIVERSITÉ D'AIX MARSEILLE CAMPUS ETOILE	SUD	3

PALMARÈS CFU / CFE / CDF
SAISON 2024-2025

CLASSEMENT	NOM	PRÉNOM	ASSOCIATION SPORTIVE	LIGUE UNIVERSITAIRE	RÉSULTAT
			-70 KG ESPOIR MASCULIN		
1	MOUTAMA	FREDERIC	UNIVERSITÉ D'AIX MARSEILLE FEG	SUD	1
2	GUYAVARCH	EWEN	UNIVERSITÉ DE CAEN	NORMANDIE	2
3	BOUDOUMA	NAHIL	UNIVERSITÉ PARIS CITE	ILE DE FRANCE	3
			-75 KG ESPOIR MASCULIN		
1	TOLIBOV	IBRAHIM	AS UNIVERSITÉ POLYTECHNIQUE DES HAUTS DE FRANC	HAUTS DE FRANCE	1
2	CUCHE	ANDREAS	UNIVERSITÉ PARIS PANTHEON ASSAS	ILE DE FRANCE	2
3	ALLEYSSON	LOUIS	INDIVIDUEL MARSEILLE	SUD	3
			-80 KG ESPOIR MASCULIN		
1	JAAFAR	ADNANE	ECAM STRASBOURG	GRAND EST	1
2	CORADIDI	ADAM	ECOLE CENTRALE DE LYON	AUVERGNE-RHONE-ALPES	2
3	FOATA	PAUL-MATHIEU	ESSEC BUSINESS SCHOOL	ILE DE FRANCE	3
			-85 KG ESPOIR MASCULIN		
1	ANTONETTI	JEAN-ROCH	UNIVERSITÉ COTE D'AZUR	SUD	1
2	AKRIFED	BENAISSA	KEDGE BUSINESS SCHOOL	SUD	2
3	BOURGIN	SACHA	ECOLE CENTRALE DE LYON	AUVERGNE-RHONE-ALPES	3
			55 KG ÉLITE FÉMININ		
1	HAMDI	AYA	UNIVERSITÉ PARIS CITE	ILE DE FRANCE	1
2	D'HAENE	ELEA	AS UNIVERSITÉ POLYTECHNIQUE DES HAUTS DE FRANC	HAUTS DE FRANCE	2
3	BOUYAHIAOUI	NISRINE	UNIVERSITÉ D'AIX MARSEILLE FFS	SUD	3
			-60 KG ÉLITE FÉMININ		
1	KIECHEL	SARAH	UNIVERSITÉ DE STRASBOURG	GRAND EST	1
2	GUERIEN-RODRIGUES*M	JADE	UNIVERSITÉ PARIS PANTHEON ASSAS	ILE DE FRANCE	2
3	CHAMAYOU	LINDA	ASU UNIVERSITÉ BORDEAUX STAPS	NOUVELLE AQUITAINE	3
			-65 KG ÉLITE MASCULIN		
1	DITUTALA	WILSON	A.S. UNIVERSITÉ ORLÉANS-TOURS	CENTRE VAL DE LOIRE	1
2	ARAKELYAN	HARUTGUN	AS UPHF VALENCIENNES	HAUTS DE FRANCE	2
3	HAFFOUDHI	MOHAMED	UNIVERSITÉ DE LYON	AUVERGNE-RHONE-ALPES	3
			-70 KG ÉLITE MASCULIN		
1	RAMOND PESSAY	TANGUG	ASU LIMOGES	NOUVELLE AQUITAINE	1
2	LUBIENGA	JOSUE	LIFSU SITE DE VERSAILLES	ILE DE FRANCE	2
3	GUERROUCHE	FARES	UNIVERSITÉ GRENOBLE ALPES	AUVERGNE-RHONE-ALPES	3
			-75 KG ÉLITE MASCULIN		
1	LAFREK	DJAMEL	AS UNIVERSITÉ POLYTECHNIQUE DES HAUTS DE FRANC	HAUTS DE FRANCE	1
2	NOUAOURIA	HAKIM	UNIVERSITÉ CLERMONT AUVERGNE DROIT ECO	AUVERGNE-RHONE-ALPES	2
3	CISSE	BAILA	AS UNIVERSITÉ LORRAINE-STAPS NANCY	GRAND EST	3
			-80 KG ÉLITE MASCULIN		
1	ALIEV	SHAMKHAN	UNIVERSITÉ DE STRASBOURG	GRAND EST	1
2	MORGAN	JACK	UDG GRENOBLE INP	AUVERGNE-RHONE-ALPES	2
3	MAZOUZ	ADAM	UNIVERSITÉ PARIS 1 PANTHÉON SORBONNE	ILE DE FRANCE	3
			CFU COURSE D'ORIENTATION 22 AU 23 MARS 2025 - CERGY (Ile de France)		
			ÉQUIPE MIXTE		
1	HANAUER RADONDY VEROVE GAUDION	FLORENCE THOMAS GUILHEM LUCIE	INSA DE LYON	AUVERGNE-RHONE-ALPES	00:48.58
2	TROCHUT BARROS-VALLET MARCHAND DELAHAYE	MELISSA MATHIAS NATHAN FANNY	UNIVERSITÉ CLERMONT FERRAND	AUVERGNE-RHONE-ALPES	00:49.12
3	PELISSIER BASSET PERRIN VILLAR	LISE BASILE ARTHUR ALIX	UNIVERSITÉ LYON ST ETIENNE	AUVERGNE-RHONE-ALPES	00:51.01
			INDIVIDUEL MASCULIN		
1	MARCHAND	NATHAN	UNIVERSIT CLERMONT AUVERGNE POLYTECH - INP	AUVERGNE-RHONE-ALPES	00:49.33
2	BARROS-VALLET	MATHIAS	UNIVERSITÉ CLERMONT AUVERGNE SIGMA - INP	AUVERGNE-RHONE-ALPES	00:52.43
3	BASSET	BASILE	UDL - UTE LYON 1 SCIENCES	AUVERGNE-RHONE-ALPES	00:53.23
			INDIVIDUEL FÉMININ		
1	HANAUER	FLORENCE	INSA DE LYON	AUVERGNE-RHONE-ALPES	00:43.49
2	DELAHAYE	FANNY	UNIVERSITÉ CLERMONT AUV. POLYTECH - INP	AUVERGNE-RHONE-ALPES	00:47.14
3	VILLAR	ALIX	UDL - UTE LYON 2 IEP	AUVERGNE-RHONE-ALPES	00:48.16
			CFU CYCLISME SUR ROUTE 14 MAI 2025 - HYERES (Sud)		
			CONTRE LA MONTRE INDIVIDUEL FÉMININ		
1	MARNONI	SOLENE	UNIVERSITÉ COTE D'AZUR	SUD	26.38.260
2	RYO	TITIA	UNIVERSITÉ COTE D'AZUR	SUD	26.48.580
3	AVELINE	ENORA	UNIVERSITÉ BRETAGNE SUD	BRETAGNE	27.28.200
			CONTRE LA MONTRE INDIVIDUEL MASCULIN		
1	LAVIGNAC	MATTHIEU	UDG-GRENOBLE INP	AUVERGNE-RHONE-ALPES	22.11.950
2	GOBERT	THOMAS	CENTRALE SUPELEC SPORT	ILE DE FRANCE	22.19.570
3	AYRAL	MAXIME	UNIVERSITÉ COTE D'AZUR	SUD	22.45.190

PALMARÈS CFU / CFE / CDF
SAISON 2024-2025

CLASSEMENT	NOM	PRÉNOM	ASSOCIATION SPORTIVE	LIGUE UNIVERSITAIRE	RÉSULTAT
			RALLYE CYCLOSPORTIF ÉQUIPE MIXTE		
1	THOMASSIN HARTER LEVITE DUCHENE	THEO HUGO MYRIAM AXEL	UDL UTE LYON 1 APS	AUVERGNE-RHONE-ALPES	00:47:03:31
2	AYRAL BELTRITTI MARNONI RYO	MAXIMA LOUIS SOLENE TITIA	UNIVERSITÉ COTE D'AZUR	SUD	00:49:01:01
3	CAUSSE LAVIGNAC BURNET DUVAL	ELOISE MATTHIEU SEBASTIEN HUGO	UDG-GRENOBLE INP	AUVERGNE-RHONE-ALPES	00:49:22:78
			CDF CYCLISME VTT 15 MAI 2025 - HYERES (Sud)		
			SHORT TRACK INDIVDUEL MASCULIN		
1	BURNET	SEBASTIEN	UDG-GRENOBLE INP	AUVERGNE-RHONE-ALPES	18.05
2	CHILLAT	QUENTIN	UDG-GRENOBLE INP	AUVERGNE-RHONE-ALPES	18.52
3	DUCHENE	AXEL	UDL-ENISE	AUVERGNE-RHONE-ALPES	20.14
			SHORT TRACK INDIVDUEL FÉMININ		
1	MONTANA	LINE	UDL-UJM STAPS	AUVERGNE-RHONE-ALPES	25.21
2	BELLET	LISE	UDG-ASU GRENOBLE ALPES	AUVERGNE-RHONE-ALPES	25.26
3	LILOU	TARDAT	ASU UNIVERSITÉ BORDEAUX - UBM	OCCITANIE	32.08
			RELAIS ENDURANCE ÉQUIPE MIXTE		
1			UDG-ASU GRENOBLE ALPES	AUVERGNE-RHONE-ALPES	2.03.04
2			UDL-ENISE	AUVERGNE-RHONE-ALPES	2.07.22
3			ASU BORDEAUX STAPS	NOUVELLE AQUITAINE	2.04.44
			CFU DUATHLON		
			INDIVIDUEL MASCULIN		
1	CORMIER	TITOUAN	ASU RENNES - INSA RENNES	BRETAGNE	0:59:00
2	CARRÉ	AURÉLIEN	ASE UNIVERSITÉ LILLE POLYTECH	HAUTS DE FRANCE	0:59:02
3	CLOEZ	MATHEIS	UDL - UTE LYON 1 APS	AUVERGNE-RHONE-ALPES	0:59:04
			INDIVIDUEL FÉMININ		
1	MAGEUX	MÉLINE	UNIVERSITÉ VERSAILLES SAINT QUENTIN	ILE DE FRANCE	1:06:30
2	MERRIEN	LUCILE	UNIVERSITÉ PARIS DAUPHINE	ILE DE FRANCE	1:08:30
3	GARAY MEMERY	JULIE	SORBONNE UNIVERSITÉ SCIENCES	ILE DE FRANCE	1:09:21
			ÉQUIPE MIXTE		
1			ASU RENNES - U RENNES 2 1	BRETAGNE	1
2			INSA DE LYON 1	AUVERGNE-RHONE-ALPES	2
3			UDL LYON	AUVERGNE-RHONE-ALPES	3
			CFU ÉCHECS 05 ET 06 AVRIL 2025 - LE HAVRE (Normandie)		
			INDIVIDUEL OPEN		
1	DROIN	AUGUSTIN	UNIVERSITÉ PARIS DAUPHINE	ILE DE FRANCE	9pts
2	DALAUD	DORIAN	SCIENCES PO PARIS	ILE DE FRANCE	8pts
3	RAKOTOMAHARO	FY ANTENAINA	PARIS SCHOOL OF BUSINESS	ILE DE FRANCE	7,5pts
			INDIVIDUEL FÉMININ		
1	BLANQUET	CAMILLLE	UNIVERSITÉ DE LORRAINE	GRAND EST	6pts
2	DJIDJELI	SARAH	UDL - UTE LYON 2	AUVERGNE-RHONE-ALPES	6pts
3	BOSC	SERAPHINA	UNIVERSITÉ PARIS CITE	ILE DE FRANCE	6pts
			ÉQUIPE MIXTE		
1	LUX PROFILI ROUX	HUGO DE MELO EMILIO BAPTISTE	ECAM LYON	AUVERGNE-RHONE-ALPES	20pts
2	GADIMOV DEFROMONT DUBUISSON ARCELIN PICCAVET LENCEL MESSAOUI GUERIN	EMIL BENJAMIN SAMUEL GAEL ELIAS ANTOINE RAFAEL JULIETTE	ASE UNIVERSITÉ LILLE	HAUTS DE FRANCE	19,5pts
3	GRYSHKO BLANQUET ADRIAN NEZOSI	VITALII CAMILLE LEOPOLD CONSTANTIN	UNIVERSITÉ DE LORRAINE	GRAND EST	18,5pts

PALMARÈS CFU / CFE / CDF
SAISON 2024-2025

CLASSEMENT	NOM	PRÉNOM	ASSOCIATION SPORTIVE	LIGUE UNIVERSITAIRE	RÉSULTAT
CFU ÉQUITATION 18 AU 20 MAI 2025 - NANCY (Grand-Est)					
			CSO OPEN		
1	BRIAND	STELLA	UNIVERSITÉ DE NIMES	OCCITANIE	163,5
2	FLEURY	ALIX	UDG-GRENOBLE INP	AUVERGNE-RHONE-ALPES	218,01
3	BRAND	ILONA	UNIVERSITÉ LORRAINE-STAPS NANCY	GRAND EST	226,74
			DRESSAGE OPEN		
1	VERNIN	CHLOE	ESTP PARIS	ILE DE FRANCE	134
2	PETIT	LUCIE	INSA DE LYON	AUVERGNE-RHONE-ALPES	126
3	BERTHOLET	SALOME	UDL-UTE LYON 1 SCIENCES	AUVERGNE-RHONE-ALPES	121.9
			COMBINÉ OPEN		
1	FLEURY	ALIX	UDG-GRENOBLE INP	AUVERGNE-RHONE-ALPES	7
2	BRAND	ILONA	UNIVERSITÉ LORRAINE STAPS NANCY	GRAND EST	11
3	CERUTTI	LAURA	UDL UTE LYON 3	AUVERGNE-RHONE-ALPES	14
CFU ESCALADE 04 AU 05 JUIN 2025 - LAVAL (Pays de la Loire)					
			DIFFICULTÉ FÉMININ		
1	PFISTER	CLOTILDE	UDG-GRENOBLE INP	AUVERGNE-RHONE-ALPES	50pts
2	XERCAVINS	ROMANE	UDG-SCIENCE PO	ILE DE FRANCE	43pts
3	ROQUEBERNOU	JULIE	AS UNIVERSITÉ PAUL SABATIER TOULOUSE	OCCITANIE	42pts
			DIFFICULTÉ MASCULIN		
1	GUILLERMIN	VICTOR	UNIVERSITÉ PARIS DAUPHINE	ILE DE FRANCE	50pts
2	GRENIER	MAEL	UNIVERSITÉ SAVOIE MONT BLANC	AUVERGNE-RHONE-ALPES	50pts
3	DUFROS	LUCAS	INSA DE LYON	AUVERGNE-RHONE-ALPES	50pts
			ÉQUIPES MIXTE		
1	PFISTER CLAUDE	CLOTILDE MAEL	UNIVERSITÉ DE GRENOBLE	AUVERGNE-RHONE-ALPES	25 Pts
2	BOUCARD SARRON	FLORINE SWANN	UNIVERSITÉ DE SAVOIE	AUVERGNE-RHONE-ALPES	26 Pts
3	COLLARD ABRAM	THIBAUT JULIETTE	AIX MARSEILLE UNIVERSITÉ	SUD	26 Pts
			BLOC FÉMININ		
1	ROQUEBERNOU	JULIE	AS UNIVERSITÉ PAUL SABATIER TOULOUSE	OCCITANIE	1523.29
2	BOUCARD	FLORINE	UNIVERSITÉ SAVOIE MONT BLANC	AUVERGNE-RHONE-ALPES	606.62
3	FOUGERES	LOUBNA	UDG-ASU GRENOBLE ALPES	AUVERGNE-RHONE-ALPES	823.29
			BLOC MASCULIN		
1	LEROY	BULIN	UDL-UTE LYON 1 POLYTECH	AUVERGNE-RHONE-ALPES	1309.49
2	CALMEIL	VALERE	UNIVERSITÉ PARIS DAUPHINE	ILE DE FRANCE	813.68
3	FRANCE	MATHIAS	INSA DE LYON	AUVERGNE-RHONE-ALPES	813.68
			COMBINÉ FÉMININ		
1	ROQUEBERNOU	JULIE	AS UNIVERSITÉ PAUL SABATIER TOULOUSE	OCCITANIE	4pts
2	PFISTER	CLOTILDE	UDG-GRENOBLE INP	AUVERGNE-RHONE-ALPES	5pts
3	XERCAVINS	ROMANE	SCIENCE PO GRENOBLE	AUVERGNE-RHONE-ALPES	10pts
			COMBINÉ MASCULIN		
1	JANSE VAN RENSBURG	MEL	INSA DE LYON	AUVERGNE-RHONE-ALPES	9pts
2	DUFROS	LUCAS	INSA DE LYON	AUVERGNE-RHONE-ALPES	11pts
3	COLLARD	THIBAUT	UNIVERSITÉ D'AIX MARSEILLE FFS	SUD	12pts
CFU ESCRIME 02 AU 03 AVRIL 2025 - LYON (AURA)					
			FLEURET FÉMININ		
1	MARTIN	GARANCE	UDL - UTE LYON 2	AUVERGNE-RHONE-ALPES	1
2	BOUMAZA	EILEEN	UNIVERSITÉ PARIS 1 PANTHÉON SORBONNE	ILE DE FRANCE	2
3	SANCHEZ	CHLOE	BORDEAUX SCIENCES AGRO	NOUVELLE AQUITAINE	3
			FLEURET MASCULIN		
1	BEL	ROMAIN	UNIVERSITÉ DE TECHNOLOGIE DE COMPIEGNE	HAUTS DE FRANCE	1
2	VALIERE	HUGO	UNIVERSITÉ SORBONNE PARIS NORD STAPS	ILE DE FRANCE	2
3	KERNEIS	ELIOT	UNIVERSITÉ COTE D'AZUR	SUD	3
			EPÉE FÉMININ		
1	LAHAROTTE	GWENDOLINE	UNIVERSITÉ DE CERGY	ILE DE FRANCE	1
2	KELLER	CAMILLE	UNIVERSITÉ LORRAINE - Kiné Nancy	GRAND EST	2
3	PIEDRAHITA GOMEZ	ALEJANDRA	ASU UNIVERSITÉ BORDEAUX - UBM	NOUVELLE AQUITAINE	3
			EPÉE MASCULIN		
1	PELLETIER	BAPTISTE	ASU UDG - GRENOBLE ALPES	AUVERGNE-RHONE-ALPES	1
2	LEMOULINIER	VICTOR	ASU UNIVERSITÉ RENNES 1	BRETAGNE	2
3	MAURY	JULIEN	UNIVERSITÉ PARIS CITE	ILE DE FRANCE	3
			SABRE FÉMININ		
1	POUPINET	ANNE	UNIVERSITÉ PARIS CITE	ILE DE FRANCE	1
2	TORI	TOSCANE	UNIVERSITÉ PARIS DAUPHINE	ILE DE FRANCE	2
3	SIMONS	PAULINE	ASU BX Collège Santé	OCCITANIE	3
			SABRE MASCULIN		
1	GIRAULT	EVANN	A.S. UNIVERSITÉ ORLÉANS	CENTRE VAL DE LOIRE	1
2	JARRY	SAMUEL	UNIVERSITÉ DE BORDEAUX	NOUVELLE AQUITAINE	2
3	LATAPY	UGO	INSA DE STRASBOURG	GRAND EST	3

PALMARÈS CFU / CFE / CDF
SAISON 2024-2025

CLASSEMENT	NOM	PRÉNOM	ASSOCIATION SPORTIVE	LIGUE UNIVERSITAIRE	RÉSULTAT
			ÉQUIPE FLEURET FÉMININ		
1	QUERTON MECHEREK ZUSSINO	HELOISE NOUR VICTORIA	UNIVERSITÉ PARIS PANTHEON ASSAS	ILE DE FRANCE	1
2	SANCHEZ HORPENCHENKO BERRIER	CHLOE VIKTORIA APOLLINE	BORDEAUX SCIENCES AGRO	NOUVELLE AQUITAINE	2
3	CONSTANTINI MOISSET MICHON VINCONT	PHILIPPINE BELLA SALOMEE	UNIVERSITÉ PARIS PANTHEON ASSAS	ILE DE FRANCE	3
			ÉQUIPE FLEURET MASCULIN		
1	VALIERE LACASSE-BUFFETAUD LUNEAU	HUGO BAPTISTE AURELIEN	UNIVERSITÉ SORBONNE PARIS NORD STAPS	ILE DE FRANCE	1
2	MURILLO DIAZ CHEVRY LEMAIRE FAGET ETCHECELU	JORGE EDUARDO ENZO AUGUSTIN ROMAIN MATTIN	ASU UNIVERSITÉ BORDEAUX STAPS	NOUVELLE AQUITAINE	2
3	BRUNA BEL MICHELETTI	MATHIEU ROMAIN NICOLAS	UT COMPIEGNE	HAUTS DE FRANCE	3
			ÉQUIPE SABRE FÉMININ		
1	LUSINIER GAUTHIER CHAPELLIER RAQUIN	KELLY AURELIA VALENCE IRIS	SORBONNE UNIVERSITÉ SCIENCES	ILE DE FRANCE	1
2	YAN KAI HEIDI DUTRIPON DUMAS LAZO	LOO ROMANE MARIE EMILY	UDG - SCIENCES PO	ILE DE FRANCE	2
3	SAPIN FIDRY POUPINET	GALADRIELLE MAELLE ANNE	UNIVERSITÉ PARIS CITE	ILE DE FRANCE	3
			ÉQUIPE SABRE MASCULIN		
1	TRUTT RISCH RIFFARTH JARRY SUDROT	GAETAN BENOIT SAMUEL AXEL	ASU UNIVERSITÉ BORDEAUX - UBM	NOUVELLE AQUITAINE	1
2	GIRAUD JOSHUA BUREAU FIERRO SIRE	BAPTISTE BASILE ELIO ANTOINE-JEAN	UDG - ASU GRENOBLE ALPES	AUVERGNE-RHONE-ALPES	2
3	HOSPITAL SCELLES GIRAULT	AURELIEN GUILLAUME EVANN	A.S. UNIVERSITÉ ORLÉANS	CENTRE VAL DE LOIRE	3
			ÉQUIPE EPÉE FÉMININ		
1	RICHET COOPER SEILLE TOVAR KARAINDROS	CHARLOTTE ELENA ORIANA	UNIVERSITÉ PARIS PANTHEON ASSAS	ILE DE FRANCE	1
2	DROLLER-BOLELA COSTEDOAT LAHAROTTE	CLARAMARIEMARTINEC JIL GWENDOLINE	UNIVERSITÉ DE CEGRGY	ILE DE FRANCE	2
3	CORREA GIRAUD PIEDRAHITA GOMEZ	CARMEN CELINE ALEJANDRA	ASU UNIVERSITÉ BORDEAUX - UBM	NOUVELLE AQUITAINE	3
			ÉQUIPE EPÉE MASCULIN		
1	REMY LESPONNE DENIS ROZE LAMAUD	TRISTAN MATTEO CLEMENT PAUL	AS UNIVERSITÉ DE REIMS-CHAMPAGNE-ARDENNE	GRAND EST	1
2	LENOBLE DEMARTO-CASTRO BONNELIE	BAPTISTE QUENTIN CLOVIS	UNIVERSITÉ PARIS SACLAY EVRY	ILE DE FRANCE	2
3	PELLETIER ARCHAMBEAUD BARLET BERNADO	BAPTISTE BASTIEN MAX DAMIAN	ASU UDG - GRENOBLE ALPES	AUVERGNE-RHONE-ALPES	3

PALMARÈS CFU / CFE / CDF
SAISON 2024-2025

CLASSEMENT	NOM	PRÉNOM	ASSOCIATION SPORTIVE	LIGUE UNIVERSITAIRE	RÉSULTAT
CDF FORCE ATHLÉTIQUE 29 AU 30 MARS 2025 - AMIENS (Hauts de France)					
59 KG MASCULIN					
1	DELAHAIE	LEO	UNIVERSITÉ NANTES	PAYS DE LA LOIRE	538
2	BOURNO	AXEL	UNIVERSITÉ DE PICARDIE JULES VERNE	HAUTS DE FRANCE	460
66 KG MASCULIN					
1	LABESSE	ALEXANDRE	UNIVERSITÉ PARIS SACLAY ORSAY	ILE DE FRANCE	585,5
2	FIGUEIREDO	ENZO	UNIVERSITÉ DE PICARDIE JULES VERNE	HAUTS DE FRANCE	532,5
3	PROUST	GABRIEL	UNIVERSITÉ LILLE	HAUTS DE FRANCE	530
74 KG MASCULIN					
1	RETUREAU	DYLAN	CHMIE PARIS TECH	ILE DE FRANCE	642,5
2	PARIS	JULES	ASE UNIVERSITÉ LILLE	HAUTS DE FRANCE	640,5
3	HALLU	BAPTISTE	UNIVERSITÉ DE PICARDIE JULES VERNE	HAUTS DE FRANCE	631
83 KG MASCULIN					
1	LOYANT	JOHAN	UNIVERSITÉDE REIMS CHAMPAGNE ARDENNE	GRAND EST	670
2	ROUBAUD	VICTOR	UT COMPIEGNE	HAUTS DE FRANCE	632,5
3	ASTRIC	ANTOINE	UNIVERSITÉ DE MONTPELLIER	OCCITANIE	625
93 KG MASCULIN					
1	BELLAL	NOHA	HERA MARSEILLE	SUD	675
2	KIEFFER	GUILLAUME	UNIVERSITÉ DE MONTPELIER	OCCITANIE	646,5
3	ARFORT	OLIVIER	UNIVERSITÉ DE MONTPELIER	OCCITANIE	637,5
105 KG MASCULIN					
1	AUFFRET	MAXENCE	ASE UNIVERSITÉ LILLE	HAUTS DE FRANCE	700.5
2	HALABI	YANIS	SKEMA VERSAILLES	ILE DE FRANCE	655
3	NOWACZYX	NEO	ASE UNIVERSITÉ LILLE	HAUTS DE FRANCE	647,5
52 KG FÉMININ					
1	BONIFAIT	MARION	UNIVERSITÉ ANGERS	PAYS DE LA LOIRE	333
2	PIERSON	CELIA	UNIVERSITÉ LORRAINE	GRAND EST	305
3	PIERRE	EMMA	UNIVERSITÉ NANCY	GRAND EST	285
57 KG FÉMININ					
1	LE VEN	ELISA	UNIVERSITÉ DE POITIERS	NOUVELLE AQUITAINE	385,5
2	RABIA	DONIA	ESIEE PARIS	ILE DE FRANCE	350
63 KG FÉMININ					
1	MAGNERES	JEANNE	UNIVERSITÉ DE TOULOUSE	OCCITANIE	391,5
2	PICHOT	SOLENNE	INSTITUT AGRO DIJON	BOURGOGNE FRANCHE-COMTE	375
3	LABRUNE	MARGAUX	UNIVERSITÉ DE NANTES	PAYS DE LA LOIRE	274
69 KG FÉMININ					
1	CARRIERE	VALENTINE	UNIVERSITÉ DE ROUEN	NORMANDIE	435
2	LIEV	DORENE	A.S. UNIVERSITÉ ORLÉANS-TOURS	CENTRE VAL DE LOIRE	393
3	JACQUEMIN-LORRIAUX	ALICE	EDHEC LILLE	HAUTS DE FRANCE	362,5
76 KG FÉMININ					
1	AKO	ZELIE	UNIVERSITÉ DE PICARDIE JULES VERNE	HAUTS DE FRANCE	436,5
2	JOUANET	AUDREY	UT1 TOULOUSE CAPITOLE	OCCITANIE	390
3	DAMONGEOT	AURIANE	UNIVERSITÉ DE BOURGOGNE	BOURGOGNE FRANCHE-COMTE	362,5
ÉQUIPE FÉMININE					
1	DELPORTE PERLE BERREDJEB AKO	MAË MELIE ZELIE	UNIVERSITÉ DE PICARDIE	HAUTS DE FRANCE	240,16pts
2	VERHEYE BOCOURT BOUKACEM	CLARA CLELIA MONA	UNIVERSITÉ DE PICARDIE	HAUTS DE FRANCE	213,68pts
ÉQUIPE MASCULINE					
1	FIGUEIREDO HALLU JACONELLI	ENZO BAPTISTE THEO	UNIVERSITÉ DE PICARDIE	HAUTS DE FRANCE	258,36pts
2	LOYANT LIEVRE-COUTURON CACHON	JOHAN MATHIEU RODRIQUE	UNIVERSITÉ DE REIMS CHAMPAGNE ARDENNES	GRAND EST	254,15pts
3	ASSE GALLAND DARMANA	VALENTINE JOEY CORENTIN	UNIVERSITÉ D'ORLEANS	CENTRE VAL DE LOIRE	244,93pts
CDF DE GOLF PAR ÉQUIPES 11 JUIN 2025 - GOLF D'ALBI (Toulouse)					
ÉQUIPE MIXTE					
1			AS UT1 CAPITOLE TOULOUSE 1	OCCITANIE	437
2			AS UNIV BORDEAUX	NOUVELLE AQUITAINE	449
3			AS UNIV PAUL SABATIER TOULOUSE	OCCITANIE	472

PALMARÈS CFU / CFE / CDF
SAISON 2024-2025

CLASSEMENT	NOM	PRÉNOM	ASSOCIATION SPORTIVE	LIGUE UNIVERSITAIRE	RÉSULTAT
CDF DE DOUBLES GOLF BRUT 11 JUIN 2025 - GOLF D'ALBI (Toulouse)					
ÉQUIPE MIXTE					
1	LE RIDANT GERARD	OSCAR CLEMENT	UNIVERSITÉ PARIS CERGY	ILE DE FRANCE	Score : 70
2	ROUSSE BROUZES	ENZO WILLIAM	AS ICAM TOULOUSE	OCCITANIE	Score : 70
3	CLARENS GRES	TOM JULIE	AS UT1 CAPITOLE TOULOUSE	OCCITANIE	Score : 70
CDF DE DOUBLES GOLF NET 11 JUIN 2025 - GOLF D'ALBI (Toulouse)					
ÉQUIPE MIXTE					
1	MARMOL LANE	PAUL OLIVIER	UNIVERSITÉ CLERMONT AUVERGNE	AUVERGNE-RHONE-ALPES	Score : 60
2	CHAIGNE WAXIN REPRÉSA	ARISTIDE LEO	UNIVERSITÉ DE POITIERS	NOUVELLE AQUITAINE	Score : 65
3	POUPARD PELLETIER	CHARLES ANTHONY	UNIVERSITÉ DE TOURS	CENTRE VAL DE LOIRE	Score :65
CFU INDIVIDUEL GOLF BRUT 12 AU 13 JUIN 2025 - GOLF D'ALBI (Toulouse)					
INDIVIDUEL FÉMININ					
1	BENARD	KALYNE	AS UNIVERSITÉ TOULOUSE CAPITOLE	OCCITANIE	152
2	GRECHI	CARLA	ASU BORDEAUX STAPS	OCCITANIE	153
3	NARDOZI	CLARA	ASU BORDEAUX ECO GESTION	OCCITANIE	154
INDIVIDUEL MASCULIN					
1	GERARD	CLEMENT	UNIVERSITÉ DE CERGY	ILE DE FRANCE	137
2	NICOLA	LUCAS	AS IUT PAUL SABATIER TOULOUSE	OCCITANIE	139
3	BONNET	MAXENCE	ASU BORDEAUX ECO GESTION	OCCITANIE	140
CFU INDIVIDUEL GOLF NET 12 AU 13 JUIN 2025 - GOLF D'ALBI (Toulouse)					
INDIVIDUEL FÉMININ					
1	BOUVET	CLAIRE	AS UDL - UTE LYON 1 SANTE	AUVERGNE-RHONE-ALPES	140
2	DEFORTESCU	JULIETTE	AS UNIV CAEN NORMANDIE	NORMANDIE	140
3	NARDOZI	CLARA	ASU BORDEAUX ECO GESTION	OCCITANIE	144
INDIVIDUEL MASCULIN					
1	WAXIN REPRÉSA	LEO	UNIVERSITÉ DE POITIERS	NOUVELLE AQUITAINE	127
2	MARMOL	PAUL	UNIVERSITÉ DE CLERMONT AUVERGNE	AUVERGNE-RHONE-ALPES	127
3	BORDAT	AELIOS	UNIVERSITÉ DE POITIERS	NOUVELLE AQUITAINE	132
CFU GYMNASTIQUE ARTISTIQUE 14 AU 15 MAI 2025 - PESSAC (Bordeaux)					
INDIVIDUEL CG FÉMININ					
1	LAPP	ALISSON	UNIVERSITÉ DE STRASBOURG	GRAND EST	1
2	HAMAMES-MOALLIC	LOUANA	UNIVERSITÉ DE TOULON	SUD	2
3	DUL	LUCIA	UNIVERSITÉ DE STRASBOURG	GRAND EST	3
INDIVIDUEL CG MASCULIN					
1	SAINTE-ROSE	LORENZO	UNIVERSITÉ PARIS EST CRETEIL	ILE DE FRANCE	1
2	CORDULE	MAHYS	UNIVERSITÉ PARIS EST CRETEIL	ILE DE FRANCE	2
3	ELOY	BASTIEN	UNIVERSITÉ DE BOURGOGNE DIJON	BOURGOGNE FRANCHE-COMTE	3
INDIVIDUELLE POUTRE					
1	LAPP	ALISSON	UNIVERSITÉ DE STRASBOURG	GRAND EST	14,85
2	HAMAMES-MOALLIC	LOUANA	UNIVERSITÉ DE TOULON	SUD	13,85
3	BLAIN	THAIS	UNIVERSTIE DE CEAN NORMANDIE	NORMANDIE	13,00
INDIVIDUELLE BARRES ASYMETRIQUES					
1	LAPP	ALISSON	UNIVERSITÉ DE STRASBOURG	GRAND EST	14,65
2	DUL	LUCIA	UNIVERSITÉ DE STRASBOURG	GRAND EST	13,50
3	HAMAMES-MOALLIC	LOUANA	UNIVERSITÉ DE TOULON	SUD	12,55
INDIVIDUELLE SOL					
1	HAMAMES-MOALLIC	LOUANA	UNIVERSITÉ DE TOULON	SUD	13,85
2	LAPP	ALISSON	UNIVERSITÉ DE STRASBOURG	GRAND EST	13,70
3	CANAVY	TATIANA	UNIVERSTIE DE CEAN NORMANDIE	NORMANDIE	13,15
INDIVIDUELLE SAUT					
1	DUL	LUCIA	UNIVERSITÉ DE STRASBOURG	GRAND EST	13,60
2	CONIL	AMELIE	UDL-UJM STAPS	AUVERGNE-RHONE-ALPES	13,60
3	LAPP	ALISSON	UNIVERSITÉ DE STRASBOURG	GRAND EST	13,60
INDIVIDUEL BARRES PARALLELES					
1	CORDULE	MATHYS	UNIVERSITÉ DE CRETEIL	ILE DE FRANCE	13,00
2	ELOY	BASTIEN	ASUB-DIJON	BOURGOGNE FRANCHE-COMTE	12,60
3	BELLIL	SWAIMY	UNIVERSITÉ DE PARIS SACLAY ORSAY STAPS	ILE DE FRANCE	12,57
INDIVIDUEL BARRE FIXE					
1	SAINTE-ROSE	LORENZO	UNIVERSITÉ DE CRETEIL	ILE DE FRANCE	13,13
2	CORDULE	MATHYS	UNIVERSITÉ DE CRETEIL	ILE DE FRANCE	12,90
3	BURBAIL	ALPHONSE	UDL-LYON	BOURGOGNE FRANCHE-COMTE	12;87
INDIVIDUEL SOL					
1	SAINTE-ROSE	LORENZO	UNIVERSITÉ DE CRETEIL	ILE DE FRANCE	13,53
2	CORDULE	MATHYS	UNIVERSITÉ DE CRETEIL	ILE DE FRANCE	13,50
3	ELOY	BASTIEN	ASUB-DIJON	BOURGOGNE FRANCHE-COMTE	13,43

PALMARÈS CFU / CFE / CDF
SAISON 2024-2025

CLASSEMENT	NOM	PRÉNOM	ASSOCIATION SPORTIVE	LIGUE UNIVERSITAIRE	RÉSULTAT
			INDIVIDUEL SAUT		
1	SAINTE-ROSE	LORENZO	UNIVERSITÉ DE CRETEIL	ILE DE FRANCE	13,60
2	ELOY	BASTIEN	ASUB-DIJON	BOURGOGNE FRANCHE-COMTE	13,23
3	GENON-CATALOT	MAEL	UDG GRENOBLE ALPES STAPS	AUVERGNE-RHONE-ALPES	12,77
			INDIVIDUEL ANNEAUX		
1	CORDULE	MATHYS	UNIVERSITÉ DE CRETEIL	ILE DE FRANCE	12,97
2	ELOY	BASTIEN	ASUB-DIJON	BOURGOGNE FRANCHE-COMTE	12,70
3	BELLIL	SWAIMY	UNIVERSITÉ DE PARIS SACLAY ORSAY STAPS	ILE DE FRANCE	12,70
			INDIVIDUEL CHEVAL D'ARCONS		
1	VOISIN	THIMOTY	UNIVERSITÉ DE PARIS PANTHEON ASSAS	ILE DE FRANCE	13,10
2	SAINTE-ROSE	LORENZO	UNIVERSITÉ DE CRETEIL	ILE DE FRANCE	13,03
3	BURBAIL	ALPHONSE	UDL-LYON	AUVERGNE-RHONE-ALPES	12,57
			ÉQUIPE GAF N1		
1			UNIVERSITÉ DE STRASBOURG	GRAND EST	1
2			ASU UNIVERSITÉ BORDEAUX	NOUVELLE AQUITAINE	2
3			UNIVERSITÉ DE PARIS CITE	ILE DE FRANCE	3
			ÉQUIPE GAF N2		
1			UNIVERSITÉ DE RENNES	BRETAGNE	124,475
2			UNIVERSITÉ DE ROUEN	NORMANDIE	119,3
3			UNIVERSITÉ DE BOURGOGNE DIJON	BOURGOGNE FRANCHE-COMTE	119,25
			ÉQUIPE GAM N1		
1			UNIVERSITÉ PARIS EST CRETEIL	ILE DE FRANCE	1
2			UNIVERSITÉ DE BOURGOGNE DIJON	BOURGOGNE FRANCHE-COMTE	2
3			UNIVERSITÉ DE LYON	AUVERGNE-RHONE-ALPES	3
			ÉQUIPE GAM N2		
1			UNIVERSITÉ DE MONTPELLIER	OCCITANIE	1
2			UNIVERSITÉ DE NANTES	BRETAGNE	2
3			UNIVERSITÉ PARIS CITE	ILE DE FRANCE	3
			CDF PARKOUR 14 MAI 2025 PESSAC (Bordeaux)		
1			AS UNIVERSITÉ ROUEN ÉQUIPE 1	NORMANDIE	1
2			AS UNIVERSITÉ ROUEN ÉQUIPE 2	NORMANDIE	2
3			INSA LYON	AUVERGNE-RHONE-ALPES	3
			CDF TRAMPOLINE 14 MAI 2025 PESSAC (Bordeaux)		
1			UNIVERSITÉ DE BESANCON 1	BOURGOGNE FRANCHE-COMTE	1
2			AMU MARSEILLE	SUD	2
3			ASUB STAPS DIJON	BOURGOGNE FRANCHE-COMTE	3
			CDF GYMNASTIQUE TEAM GYM 14 MAI 2025 - PESSAC (Bordeaux)		
1			UNIVERSITÉ DE MONTPELLIER	OCCITANIE	1
2			ASU BORDEAUX 1	NOUVELLE AQUITAINE	2
3			UNIVERSITÉ DE STRASBOURG	GRAND EST	3
			CFU GYMNASTIQUE RYTHMIQUE 20 MARS 2025 - THIAIS (Ile de France)		
			BALLON		
1	SUVALIC	ILDA	UNIVERSITÉ DE STRASBOURG	GRAND EST	24,35
2	DREYFUSS	TALIA	ASU UNIVERSITÉ BORDEAUX	NOUVELLE AQUITAINE	24,25
3	COHEN	ELISA	LIFSU SITE PARIS	ILE DE FRANCE	22,20
			CORDE		
1	PEIGNE	ALICE	UNIVERSITÉ PARIS CITE	ILE DE FRANCE	21,85
2	BOIS	ANASTACIA	POLE LEONARD DE VINCI	ILE DE FRANCE	20,30
3	DREYFUSS	TALIA	ASU UNIVERSITÉ BORDEAUX	NOUVELLE AQUITAINE	20,20
			CERCEAU		
1	MILLION	MAENA	LIGUE CENTRE VAL DE LOIRE SPORT UNIVERSITAIRE	CENTRE VAL DE LOIRE	28,95
2	FRITSCH	JULIETTE	UNIVERSITÉ DE STRASBOURG	GRAND EST	25,30
3	MICHEL	MAELYS	UNIVERSITÉ PARIS DAUPHINE	ILE DE FRANCE	24,20
			MASSUES		
1	MILLION	MAENA	LIGUE CENTRE VAL DE LOIRE SPORT UNIVERSITAIRE	CENTRE VAL DE LOIRE	25,75
2	SALAUN	ANNA	AS FAC.LIBRE DROIT DE LA CATHO DE LILLE	HAUTS DE FRANCE	23,55
3	MICHEL	MAELYS	UNIVERSITÉ PARIS DAUPHINE	ILE DE FRANCE	23,50
			RUBAN		
1	ILGART	ISEULT	UNIVERSITÉ D'AIX MARSEILLE CAMPUS MARSEILLE TIMC	SUD	22,65
2	JOSEPH NOEL	CELIA	UNIVERSITÉ PARIS CITE	ILE DE FRANCE	22,40
3	PUBLIER	CLARA	UNIVERSITÉ PARIS EST CRETEIL	ILE DE FRANCE	21,65
			DUO		
1	PEGEOT	ROY	A.S UNIVERSITÉ DE FRANCHE-COMPTÉ SLHS	BOURGOGNE FRANCHE-COMTE	21,28
2	COCHART	PASSARD	ASE UNIVERSITÉ LILLE STAPS	HAUTS DE FRANCE	20,75
3	SALI	WERNERT	UNIVERSITÉ DE STRASBOURG	GRAND EST	
			QUATUOR		
1			AS FAC.LIBRE DROIT DE LA CATHO	ILE DE FRANCE	40,23
2			UNIVERSITÉ PARIS CITE	ILE DE FRANCE	32,80

PALMARÈS CFU / CFE / CDF
SAISON 2024-2025

CLASSEMENT	NOM	PRÉNOM	ASSOCIATION SPORTIVE	LIGUE UNIVERSITAIRE	RÉSULTAT
CDF HALTEROPHILIE INDIVIDUEL ET PAR ÉQUIPE MIXTE 20 MARS 2025 - COMINES (Haut de France)					
-61 KG MASCULIN					
1	CHAN TAI TAT	YOHANN	LICENCE INDIV MONTPELLIER	OCCITANIE	127.72 kg
2	MOSER	LEO	A.S UNIVERSITÉ DE FRANCHE COMPTÉ / STAPS	BOURGOGNE FRANCHE-COMTE	117.24 kg
3	BAILLEUX	CYRIL	UNIVERSITÉ DE TOULON STAPS	SUD	114.60 kg
-67 KG MASCULIN					
1	ROSSI	ALEXIS	UNIVERSITÉ MONTPELLIER STAPS	OCCITANIE	149.20 kg
2	ALINANT	SEBASTIEN	A.S.E. UNIVERSITÉ DU LITTORAL COTE D'OPALE	HAUTS DE FRANCE	145.10 kg
3	MARTIN	THOMAS	CNAM AMIENS	HAUTS DE FRANCE	132.84 kg
-73 KG MASCULIN					
1	FINANCE	EDGAR	UNIVERSITÉ DE STRASBOURG	GRAND EST	147.65 kg
2	PRÉCLOUX	MATYS	UNIVERSITÉ MONTPELLIER STAPS	OCCITANIE	141.38 kg
3	HEILMANN	BRENANN	UNIVERSITÉ DE STRASBOURG	GRAND EST	133.42 kg
-81 KG MASCULIN					
1	PERSONNIC	YOUENN	AS UNIVERSITÉ PAUL SABATIER TOULOUSE	OCCITANIE	194.30 kg
2	TORREZ DAURA	MIGUEL ADOLPHO	HEC	ILE DE FRANCE	159.76 kg
3	ROUSSEAU	ARTHUR	UMONTPELLIER STAPS	OCCITANIE	142.88 kg
-89 KG MASCULIN					
1	REY	DORIAN	UNIVERSITÉ MONTPELLIER STAPS	OCCITANIE	192.08 kg
2	LE PIOLET	TEIVA	LICENCE INDIV CARBAÎBES	CARAÏBE	168.46 kg
3	VINNAC	LILIAN	IFMK HOPITAL PURPAN TLSE	OCCITANIE	153.94 kg
-96 KG MASCULIN					
1	HAVET	BASTIEN	IFMK HOPITAL PURPAN TLSE	OCCITANIE	202;06 kg
2	OURTAUD COTTER	VALENTIN	UNIVERSITÉ MONTPELLIER STAPS	OCCITANIE	178.84 kg
3	KIEFFER	GUILLAUME	UNIVERSITÉ MONTPELLIER STAPS	OCCITANIE	139.92 kg
+96 KG MASCULIN					
1	SAAD	AHMAD	UNIVERSITÉ DE STRASBOURG	GRAND EST	144.93 kg
2	GALLAND	JOEY	A.S. UNIVERSITÉ ORLÉANS	CENTRE VAL DE LOIRE	134.06 kg
3	TAHRAT	DYLAN	CY CERGY PARIS UNIVERSITÉ	ILE DE FRANCE	111.38 kg
- 49 KG FÉMININ					
1	THIERRY	CHARLOTTE	UNIVERSITÉ AMIENS STAPS	HAUTS DE FRANCE	99.00 kg
2	BIZEAU	ALEXINE	AS UNIVERSITÉ PAUL SABATIER TOULOUSE	OCCITANIE	81.50 kg
3	MATHUREL	KALIA	UNIVERSITÉ AMIENS STAPS	HAUTS DE FRANCE	60.00 kg
-55 KG FÉMININ					
1	MAZOUZ	ELODIE	ASE UNIVERSITÉ LILLE STAPS	HAUTS DE FRANCE	98.00 kg
2	ROUSSEL	JULIE	UNIVERSITÉ DE PICARDIE JULES VERNE	HAUTS DE FRANCE	93.00 kg
3	LORET	LEILOU	AS UNIVERSITÉ TOULOUSE JEAN JAURES	OCCITANIE	91.18 kg
-59 KG FÉMININ					
1	DUMONTHEIL	EMILIE	ASUL-UNIVERSITÉ DE LIMOGES	NOUVELLE AQUITAINE	84.79 kg
2	TRIMECH	NOURHENE	UNIVERSITÉ DE NANTES	PAYS DE LA LOIRE	81.42 kg
3	MALNOU	FANNY	AS UNIVERSITÉ POITIERS - ANGOULEME	NOUVELLE AQUITAINE	66.60 kg
-64 KG FÉMININ					
1	MICHEL	MAELYN	AS UNIVERSITÉ PAUL SABATIER TOULOUSE	OCCITANIE	144.98 kg
2	MOTAIS DE NARBONNE	EMILIE	UNIVERSITÉ MONTPELLIER	OCCITANIE	114.00 kg
3	DIAW	LIA	UNIVERITÉ MONTPELLIER STAPS	OCCITANIE	92.02 kg
-71 KG FÉMININ					
1	MURER	CARLA	AS UNIVERSITÉ POITIERS - ANGOULEME	NOUVELLE AQUITAINE	101.90 kg
2	PRASZEZYNKI	LOUISA	SORBONNE UNIVERSITÉ SCIENCES	ILE DE FRANCE	74.36 kg
3	POISSON	JADE	ASE UNIVERSITÉ LILLE S.H.S	HAUTS DE FRANCE	59.55 kg
+71 KG FÉMININ					
1	LAURENT	EMELINE	UNIVERSITÉ CLERMONT AUV. SIGMA - INP	AUVERGNE-RHONE-ALPES	106.68 kg
2	PIARD	PHILOMENE	AS UNIVERSITÉ POITIERS STAPS	NOUVELLE AQUITAINE	89.65 kg
3	BILGER	EMMA	UNIVERSITÉ DE STRASBOURG	GRAND EST	49.10 kg
ÉQUIPE MIXTE					
1	REY ROSSI MOTAIS DE NARBONNE	DORIAN ALEXIS EMILIE	UNIVERSITÉ DE MONTPELLIER	OCCITANIE	455,28
2	PERSONNIC DEMEILLERS MICHEL	YOUENN MATIS MAELYN	AS UNIVERSITÉ PAUL SABATIER TOULOUSE	OCCITANIE	450,82
3	VINNAC HAVET LORET	LILIAN BASTIEN LEILOU	IFMK HOPITAL PURPAN TLSE	OCCITANIE	447,18
CFU JUDO TOUTES CATEGORIES 06 FÉVRIER 2025 - CHATELLERAULT (Nouvelle Aquitaine)					
OPEN MASCULIN					
1	ZEGGAI	NOAIM	ASU ARTOIS - LILLE	HAUTS DE FRANCE	1
2	BOUZID	FARES	AS UNIVERSITÉ DE REIMS-CHAMPAGNE-ARDENNE	GRAND EST	2
3	ZAMOR	KENY	AS UNIVERSITÉ TOULOUSE JEAN JAURES	OCCITANIE	3
OPEN FÉMININ					
1	HERZOG	LEANE	UDL-UTE LYON-LYON	AUVERGNE-RHONE-ALPES	1
2	MENDES	FANNY	UDL-UTE LYON-LYON	AUVERGNE-RHONE-ALPES	2
3	DUPONT	LAURIANE	UNIVERSITÉ DE STRASBOURG	GRAND EST	3

PALMARÈS CFU / CFE / CDF
SAISON 2024-2025

CLASSEMENT	NOM	PRÉNOM	ASSOCIATION SPORTIVE	LIGUE UNIVERSITAIRE	RÉSULTAT
CFU JUDO ÉQUIPE MIXTE D'AS 13 MARS 2025 - TOULOUSE (Occitanie)					
ÉQUIPE MIXTE					
1			UNIVERSITÉ GRENOBLE ALPES 1	AUVERGNE-RHONE-ALPES	1
2			ASU BORDEAUX	NOUVELLE AQUITAINE	2
3			UNVERISTÉ DE STRASBOURG	GRAND EST	3
CFU JUDO 2D 06 FÉVRIER 2025 - CHATELLERAULT (Nouvelle Aquitaine)					
-60 KG MASCULIN					
1	BRENIER	TOM	UDG - ASU GRENO - GRENOBLE	AUVERGNE-RHONE-ALPES	1
2	HERBIN	CLEMENT	UDL - INSEEC OM - LYON	AUVERGNE-RHONE-ALPES	2
3	GUYENET	LOHAN	UNIVERSITÉ LORRAINE - - NANCY-METZ	GRAND EST	3
-66 KG MASCULIN					
1	LEPRIZE	MATHLAS	ASU UNIVERSITÉ BORDEAUX SCIENCES ET TECHNOLOC	NOUVELLE AQUITAINE	1
2	GAVAZZI	ROMAIN	UDG - ASU GRENO - GRENOBLE	AUVERGNE-RHONE-ALPES	2
3	GALLONDE	GILLIAN	UNIVERSITÉ DE STRASBOURG	GRAND EST	3
-73 KG MASCULIN					
1	LECOQ	LOUIS	AS UNIVERSITÉ ROUEN SSE	NORMANDIE	1
2	MBIANDA	BRYAN	GROUPE EDHEC - NICE	SUD	2
3	BEYER	THIBAUT	A.S. UNIVERSITÉ ORLÉANS-TOURS	CENTRE VAL DE LOIRE	3
-81 KG MASCULIN					
1	BOUALAM	ILYAS	A.S. UNIVERSITÉ ORLÉANS-TOURS	CENTRE VAL DE LOIRE	1
2	PEUGNET	VICTOR	UDG - GRENOBLE - GRENOBLE	AUVERGNE-RHONE-ALPES	2
3	BREITBEIL	BENJAMIN	UNIVERSITÉ DE STRASBOURG	GRAND EST	3
-90 KG MASCULIN					
1	GAMON	MATTHIAS	ASU ARTOIS - LILLE	HAUTS DE FRANCE	1
2	MORISOT	MATTHIEU	LICENCE INDIV L - NANCY-METZ	GRAND EST	2
3	YAZANEL	TARIK	A.S. UNIVERSITÉ ORLÉANS-TOURS	CENTRE VAL DE LOIRE	3
-100 KG MASCULIN					
1	SUBTIL	NATHAN	AS UNIVERSITÉ PAUL SABATIER TOULOUSE	OCCITANIE	1
2	BOUBEKEUR	JEWEL	UDG - ASU GRENO GRENOBLE	AUVERGNE-RHONE-ALPES	2
3	SALESSES	PIERRE-OLIVIER	A.S. UNIVERSITÉ ORLÉANS-TOURS	CENTRE VAL DE LOIRE	3
+100 KG MASCULIN					
1	DUBOIS	GHISLAIN	ASU ARTOIS - LILLE	HAUTS DE FRANCE	1
-48 KG FÉMININ					
1	MAZENOD	INES	UNIVERSITÉ D'AIX MARSEILLE F	SUD	1
2	ATOUIL	IMANE	UNIVERSITÉ DE STRASBOURG	GRAND EST	2
3	AGOGUE	ALANA	UNIVERSITÉ PARIS EST CRETEIL	ILE DE FRANCE	3
-52 KG FÉMININ					
1	DARCEL BONERT	MANON	ASU RENNES - U RENNES	BRETAGNE	1
2	BERTHE	MARIE	UNIVERSITÉ D'AIX MARSEILLE F	SUD	2
3	DI MARINO	CHIARA	UNIVERSITÉ D'AIX MARSEILLE F	SUD	3
-57 KG FÉMININ					
1	LE DOUARIN	NAIMA	UDL - UTE LYON - LYON	AUVERGNE-RHONE-ALPES	1
2	LE CORVOISIER	LILOU	UDL - UTE LYON - LYON	AUVERGNE-RHONE-ALPES	2
3	TALHA	LUNA	UNIVERSITÉ PARIS DAUPHINE	ILE DE FRANCE	3
-63 KG FÉMININ					
1	DUSSOULIER	MARIE	UNIVERSITÉ DE BORDEAUX	NOUVELLE AQUITAINE	1
2	BLACKWELL	TALIAH	UNIVERSITÉ STRASBOURG	GRAND EST	2
3	CASTELLA	AMBRE	ASU UDG-GRENOBL - GRENOBLE	AUVERGNE-RHONE-ALPES	3
-70 KG FÉMININ					
1	GUILHOT	LEANA	ESC CLERMONT	AUVERGNE-RHONE-ALPES	1
2	GREMILLON	LUCIE	ASU RENNES - U - RENNES	BRETAGNE	2
3	CHASSE	LISE	UNIVERSITÉ PARIS	ILE DE FRANCE	3
-78 KG FÉMININ					
1	ANASSE	MERYL-ANDREA	IFMK HOPITAL PU TOULOUSE	OCCITANIE	1
2	VAROQUIER	AMANDINE	UNIVERSITÉ DE STRASBOURG	GRAND EST	2
CFU JUDO 1D 12 MARS 2025 - TOULOUSE (Occitanie)					
-60 KG MASCULIN					
1	GUILLARD-PINTAUD	ANATOLE	ASU UNIVERSITÉ BORDEAUX SCIENCES ET TECHNOLOC	NOUVELLE AQUITAINE	1
2	GUERRIREM	MOHAMED	UDG - ASU GRENO - GRENOBLE	AUVERGNE-RHONE-ALPES	2
3	QUENTIN	SACHA	A.S. UNIVERSITÉ ORLÉANS-TOURS	CENTRE VAL DE LOIRE	3
-66 KG MASCULIN					
1	LECLERC	EVAN	LIGUE BORDEAUX SPORT UNIVERSITAIRE	NOUVELLE AQUITAINE	1
2	LEPRIZE	MATHIAS	ASU UNIVERSITÉ BORDEAUX SCIENCES ET TECHNOLOC	NOUVELLE AQUITAINE	2
3	MOHEDANO	AXEL	ASU UNIVERSITÉ BORDEAUX SCIENCES ET TECHNOLOC	NOUVELLE AQUITAINE	3
-73 KG MASCULIN					
1	SENTENAC	OIHAN	ASU UNIVERSITÉ BORDEAUX SCIENCES ET TECHNOLOC	NOUVELLE AQUITAINE	1
2	BELFOUEL	ZACKARIA	UNIVERSITÉ PARIS CRETEIL	ILE DE FRANCE	2
3	DAVID	HUGO	A.S. UNIVERSITÉ ORLÉANS-TOURS	CENTRE VAL DE LOIRE	3
-81 KG MASCULIN					
1	RANDRIANASOLO	LOVA MAHAISOA	UNIVERSITÉ PARIS	ILE DE FRANCE	1
2	BOUZEKAR	MELVIN	UDG - ASU GRENO - GRENOBLE	AUVERGNE-RHONE-ALPES	2
3	GRIDAINE	LUCAS	AS UNIVERSITÉ ROUEN SSE	NORMANDIE	3

PALMARÈS CFU / CFE / CDF
SAISON 2024-2025

CLASSEMENT	NOM	PRÉNOM	ASSOCIATION SPORTIVE	LIGUE UNIVERSITAIRE	RÉSULTAT
			-90 KG MASCULIN		
1	MARTINS	ESTEBAN	UMONTPELLIER - MONTPELLIER	OCCITANIE	1
2	LEDIEU	THEO	UNIVERSITÉ D'AIX MARSEILLE S	SUD	2
3	MANFRUELLI	NEO	UNIVERSITÉ D'AIX MARSEILLE F	SUD	3
			-100 KG MASCULIN		
1	LOMIDZE	LUKA	CEESO - CRETEIL	ILE DE FRANCE	1
2	DACOSTA	RYAN	AS UNIVERSITÉ ROUEN SSE	NORMANDIE	2
3	HOAREAU	BENOIT	AS UNIVERSITÉ PAUL SABATIER TOULOUSE	OCCITANIE	3
			+100 KG MASCULIN		
1	ZEGGAI	NOAIM	ASU ARTOIS - LILLE	HAUTS DE FRANCE	1
2	OUMEHDI	NIZAR	POLE LEONARD DE VERSAILLES	ILE DE FRANCE	2
3	SALAH	AMINE	UNIVERSITÉ D'AIX MARSEILLE L	SUD	3
			-48 KG FÉMININ		
1	GILLY	CORALIE	ASU UNIVERSITÉ BORDEAUX SCIENCES ET TECHNOLOC	NOUVELLE AQUITAINE	1
2	KUPELI	ALEYNA	UDG - ASU GRENO - GRENOBLE	AUVERGNE-RHONE-ALPES	2
3	DE BOUARD	JEHANNE	UNIVERSITÉ MONTPELLIER	OCCITANIE	3
			-52 KG FÉMININ		
1	BOTHY	SARAH	UNIVERSITÉ PARIS	ILE DE FRANCE	1
2	FAYOL	MATHILDE	UNIVERSITÉ PARIS EST CRETEIL	ILE DE FRANCE	2
3	CHEVALIER	MATHILDE	SORBONNE UNIVERSITÉ	ILE DE FRANCE	3
			-57 KG FÉMININ		
1	DEVERSAIN	CHLOE	SORBONNE UNIVERSITÉ	ILE DE FRANCE	1
2	DONNAMY	LENA	UDG - ASU GRENO - GRENOBLE	AUVERGNE-RHONE-ALPES	2
3	GRIMONT	HELOISE	UNIVERSITÉ D'AIX MARSEILLE	SUD	3
			-63 KG FÉMININ		
1	DANDO	EMILIE	UDG - ASU GRENO - GRENOBLE	AUVERGNE-RHONE-ALPES	1
2	GRASSIN	EVA	IFEC - CRETEIL	ILE DE FRANCE	2
3	CABANNE	AURORE	AS UNIVERSITÉ TOULOUSE JEAN JAURES	OCCITANIE	3
			-70 KG FÉMININ		
1	CHABAL	MATHILDE	UNIVERSITÉ DE STRASBOURG	GRAND EST	1
2	TOLFO	FIONA	LIFSU SITE PARI - PARIS	ILE DE FRANCE	2
3	HABERSTOCK	LAURA	SORBONNE UNIVER SITE- PARIS	ILE DE FRANCE	3
			-78 KG FÉMININ		
1	MAUD	ROMANE	UNIVERSITÉ PARIS SACL AY VERSAILLES	ILE DE FRANCE	1
2	FERRIOL	SILENCE	UDG - ASU GRENO - GRENOBLE	AUVERGNE-RHONE-ALPES	2
3	MAGNOLON	LAURE	UNIVERSITÉ CLERMONT AUVERGNE	AUVERGNE-RHONE-ALPES	3
			+78 KG FÉMININ		
1	LASALLE	NINON	UNIVERSITÉ DE STRASBOURG	GRAND EST	1
2	SABHI	OMAYMA	MONTPELLIER	OCCITANIE	2
3	KARTTI	MINA	UNIVERSITÉ SORBONNE PAR - CRETEIL	ILE DE FRANCE	3
			CDF KYUS (Ceintures de Couleurs) 06 FÉVRIER 2025 - CHATELLERAULT (Nouvelle Aquitaine)		
			-60 KG KYUS ORANGE/VERTE MASCULIN		
1	EGSHATIAN	SAMVEL	ASU UNIVERSITÉ ARTOIS	HAUTS DE FRANCE	1
2	COCAULT	JULIEN	ASU RENNES	BRETAGNE	2
			-66 KG KYUS ORANGE/VERTE MASCULIN		
1	MPIANA	TSHIMANGA ELIE	UNIVERSITÉ CLERMONT	AUVERGNE-RHONE-ALPES	1
2	BRETAUDEAU	TOM	UDG-ASU GRENOBLE	AUVERGNE-RHONE-ALPES	2
3	KULE KYAKAKALA	SATURNIN	UNIVERSITÉ D'AIX MARSEILLE	SUD	3
3	AHMADI	HUSSEIN	PUPVJ STAPS AMIENS	HAUTS DE FRANCE	3
			-73 KG KYUS ORANGE/VERTE MASCULIN		
1	HEISE	STEFAN	SORBONNE UNIVERSITÉ	ILE DE FRANCE	1
2	LE CARROUR-QUERE	BAPTISTE	ASU RENNES	BRETAGNE	2
3	BAILLAU-VEILLARD	MORGAN	UNIVERSITÉ PARIS SACLAY	ILE DE FRANCE	3
3	MONCORGER	SIMON	UNIVERSITÉ CLERMONT	AUVERGNE-RHONE-ALPES	3
			-81 KG KYUS ORANGE/VERT MASCULIN		
1	ODIA BAKADIASA	CRISPIN	UNIVERSITÉ CLERMONT	AUVERGNE-RHONE-ALPES	1
2	BACIU	VICTOR	UDG-ASU GRENOBLE	AUVERGNE-RHONE-ALPES	2
3	FAYOLLE	AYMERIC	UNIVERSITÉ PARIS SACLAY	ILE DE FRANCE	3
3	BLANCHOT SID IDRIS	NOE	UNIVERSITÉ DE NANTES	PAYS DE LA LOIRE	3
			-90 KG KYUS ORANGE/VERTE MASCULIN		
1	NATTIER	KILIANN	ASU RENNES	BRETAGNE	1
2	AHOUANGASSI	FRANCK	AS UNIVERSITÉ TOULOUSE JEAN JAURES	OCCITANIE	2
3	MONGANNE	SOUHEL	UNIVERSITÉ DE NANTES	PAYS DE LA LOIRE	3
			-100 KG KYUS ORANGE/VERTE MASCULIN		
1	EL HADDIOU	HAMZA	ASU RENNES	BRETAGNE	1
2	MOUELEY MBOUMI	MICHEL MARIEN	AS UNIVERSITÉ TOULOUSE JEAN JAURES	OCCITANIE	2
3	CAMARA	CHEICK AMADOU	UNIVERSITÉ CLERMONT	AUVERGNE-RHONE-ALPES	3
			-52 KG KYUS ORANGE/VERTE FÉMININ		
1	HECQUET	CASSANDRA	ASU UNIVERSITÉ ARTOIS	HAUTS DE FRANCE	1
2	CAPRIN	LOUISE	ASU UNIVERSITÉ ARTOIS	HAUTS DE FRANCE	2
3	BOURAHLA	SARAH	AS UNIVERSITÉ TOULOUSE JEAN JAURES	OCCITANIE	3
			-57 KG KYUS ORANGE/VERTE FÉMININ		
1	ESPEYRAC	JULIA	UNIVERSITÉ MONTPELLIER	OCCITANIE	1
2	ROUSSEL	MARIE	UNIVERSITÉ CLERMONT	AUVERGNE-RHONE-ALPES	2
3	PEREIRA CEPA	TESSY	UNIVERSITÉ PARIS SACLAY	ILE DE FRANCE	3
3	SARGSYAN	ASTRIK	UDL-UTE LYON	AUVERGNE-RHONE-ALPES	3

PALMARÈS CFU / CFE / CDF
SAISON 2024-2025

CLASSEMENT	NOM	PRÉNOM	ASSOCIATION SPORTIVE	LIGUE UNIVERSITAIRE	RÉSULTAT
			-70 KG KYUS ORANGE/VERTE FÉMININ		
1	VUIGNIER	CLARA	UNIVERSITÉ CLERMONT	AUVERGNE-RHONE-ALPES	1
2	BESNARD	CARLA	AS UNIVERSITÉ TOULOUSE JEAN JAURES	OCCITANIE	2
			-78 KG KYUS ORANGE/VERTE FÉMININ		
1	BOUCARD	MANON	ASU UNIVERSITÉ ANGERS	PAYS DE LA LOIRE	1
			-60 KG KYUS BLEU/MARRON MASCULIN		
1	PINARD--LECOHUE	KYLIAN	UNIVERSITÉ PARIS SACLAY	ILE DE FRANCE	1
2	FRADIN	EMILE	UNIVERSITÉ DE NANTES	PAYS DE LA LOIRE	2
3	TAHARASTE	YASSINE	INSA DE LYON	AUVERGNE-RHONE-ALPES	3
			-66 KG KYUS BLEU/MARRON MASCULIN		
1	DAHMAJ	AYYUB	ASU UNIVERSITÉ ARTOIS	HAUTS DE FRANCE	1
2	CECILIO	GABRIEL	UNIVERSITÉ PARIS SACLAY	ILE DE FRANCE	2
3	LOPEZ	ADRIEN	UNIVERSITÉ PARIS SACLAY	ILE DE FRANCE	3
3	FIORI	ANDREA	UNIVERSITÉ D'AIX MARSEILLE	SUD	3
			-73 KG KYUS BLEU/MARRON MASCULIN		
1	LECLERC	LOUIS	INSA TOULOUSE	OCCITANIE	1
2	KACEM-CHERIF	BELKACEM	AS UNIVERSITÉ PAUL SABATIER TOULOUSE	OCCITANIE	2
3	GOIGOUX	MATTHIAS	UDG-ASU GRENOBLE	AUVERGNE-RHONE-ALPES	3
3	BENARMA	HABIB	AS UNIVERSITÉ PAUL SABATIER TOULOUSE	OCCITANIE	3
			-81 KG KYUS BLEU/MARRON MASCULIN		
1	EL RHORFI	AMINE	UNIVERSITÉ DE MONTPELLIER	OCCITANIE	1
2	SY	ABDOULAYE	UDL - UTE LYON	AUVERGNE-RHONE-ALPES	2
3	BOUFELLAH	GHYLAS	UNIVERSITÉ D'AIX MARSEILLE	SUD	3
3	HAMEL	TAYEB	UDL-UTE LYON	AUVERGNE-RHONE-ALPES	3
			-90 KG KYUS BLEU/MARRON MASCULIN		
1	BOST	SYLVAIN	UNIVERSITÉ CLERMONT	AUVERGNE-RHONE-ALPES	1
2	CELLIER-DELSOL	EMILIEN	ASU UNIVERSITÉ ANGERS	PAYS DE LA LOIRE	2
3	GILET	VALENTIN	ASU UNIVERSITÉ ANGERS	PAYS DE LA LOIRE	3
			-100 KG KYUS BLEU/MARRON MASCULIN		
1	GOUBAIRATE	ANTOINE	UNIVERSITÉ DE NANTES	PAYS DE LA LOIRE	1
2	DORY	ARTHUR	ASU UNIVERSITÉ ANGERS	PAYS DE LA LOIRE	2
3	HIBON	BERTRAND	UNIVERSITÉ D'AIX MARSEILLE	SUD	3
			-52 KG KYUS BLEU/MARRON FÉMININ		
1	PECORINI	TEA	UNIVERSITÉ D'AIX MARSEILLE	SUD	1
2	BURGAUDEAU	SOLENN	UNIVERSITÉ CLERMONT	AUVERGNE-RHONE-ALPES	2
3	MAHIEDDINE	NAWEL	LAURA.SU SITE DE LYON	AUVERGNE-RHONE-ALPES	3
			-57 KG KYUS BLEU/MARRON FÉMININ		
1	FUMOUX	ZOE	UNIVERSITÉ DE NANTES	PAYS DE LA LOIRE	1
2	SAADALLAH	SEPHIRA	UNIVERSITÉ D'AIX MARSEILLE	SUD	2
3	GUILLAUMAUD	ENOLA	UDL-UTE LYON	AUVERGNE-RHONE-ALPES	3
			-63 KG KYUS BLEU/MARRON FÉMININ		
1	PAQUEREAU	THEIA	UNIVERSITÉ DE NANTES	PAYS DE LA LOIRE	1
2	HIEULLE	ZOE	AS UNIVERSITÉ DE REIMS-CHAMPAGNE-ARDENNE	GRAND EST	2
3	DOUKKALI	ANISSA	UDL-UTE LYON	AUVERGNE-RHONE-ALPES	3
			-70 KG KYUS BLEU/MARRON FÉMININ		
1	CHENA	AMEL	AS UNIVERSITÉ DE REIMS-CHAMPAGNE-ARDENNE	GRAND EST	1
2	BOCQUET	MANON	ASU UNIVERSITÉ ARTOIS	HAUTS DE FRANCE	2
3	HYVERNAT	LOLITA	UNIVERSITÉ CLERMONT	AUVERGNE-RHONE-ALPES	3
			CFU KARATÉ **22 ET 23 MARS 2025 - NANCY (Grand-Est)**		
			-75 KG MASCULIN		
1	HIERSO	HAIRISS	UFC BESANCON - ST	BOURGOGNE FRANCHE-COMTE	1
2	YAZID	ILIAN	UD Lyon - IDRAC LYON	AUVERGNE-RHONE-ALPES	2
3	SAVINI	UGO	ICN BUSINESS SCHOOL Nancy	GRAND EST	3
			-84 KG MASCULIN		
1	ACHY	JEAN-JOEL	LIFSU SITE PARIS	ILE DE FRANCE	1
2	LIBERT	LUCAS	UNIVERSITÉ LORRAINE - LETTRES NANCY	GRAND EST	2
3	BAKHTI	IDRISS	SKEMA BUSINESS SCHOOL PARIS	ILE DE FRANCE	3
			+84 KG MASCULIN		
1	RAMI	HAITHAM	ASUB UNIVERSITÉ BOURGOGNE DIJON	BOURGOGNE FRANCHE-COMTE	1
2	BELASRI	NABIL	UNIVERSITÉ TOULON	SUD	2
3	BOU ZEID	CHABREL	UDG - ASU GRENOBLE ALPES	AUVERGNE-RHONE-ALPES	3
			OPEN N1 MASCULIN		
1	ACHY	JEAN-JOEL	LIFSU SITE PARIS	ILE DE FRANCE	1
2	ZAIM	MOHAMED	A.S.E. UNIVERSITÉ DU LITTORAL COTE D'OPALE	HAUTS DE FRANCE	2
3	WANDJI	JEAN-EUDES	UNIVERSITÉ DE CAEN	NORMANDIE	3
			-50 KG FÉMININ		
1	SCHMITT	SABRINA	UNIVERSITÉ DE LORRAINE - IAE METZ	GRAND EST	1
2	GAGNEUX	MANON	LAURASU GRENOBLE INDIVIDUEL	AUVERGNE-RHONE-ALPES	2
			-55 KG FÉMININ		
1	BAS	LOUSSINE	UNIVERSITÉ PARIS CITE	ILE DE FRANCE	1
2	TOUVREY	JENNA	UNIVERSITÉ PARIS CITE	ILE DE FRANCE	2
3	HAFEZAN	MARISSA	UNIVERSITÉ SORBONNE PARIS NORD STAPS	ILE DE FRANCE	3
			-61 KG FÉMININ		
1	SAQUE	MATHILDE	UNIVERSITÉ PERPIGNAN	OCCITANIE	1
2	BRUNEL	EMILIE	UD Lyon - UJM STAPS	AUVERGNE-RHONE-ALPES	2
3	KAYADI	IMANE	ASE UNIVERSITÉ LILLE MEDECINE	HAUTS DE FRANCE	3

PALMARÈS CFU / CFE / CDF
SAISON 2024-2025

CLASSEMENT	NOM	PRÉNOM	ASSOCIATION SPORTIVE	LIGUE UNIVERSITAIRE	RÉSULTAT
			-68 KG FÉMININ		
1	CRIOU	EVA	UNIVERSITÉ PARIS SACLAY ORSAY	ILE DE FRANCE	1
2	MENACER	DJIHANE	SORBONNE UNIVERSITÉ SCIENCES	ILE DE FRANCE	2
3	FOULON	JORDANE	UNIVERSITÉ DE STRASBOURG	GRAND EST	3
			+68 KG FÉMININ		
1	PEA	CLEMENCE	ASUB UNIVERSITÉ BOURGOGNE DIJON	BOURGOGNE FRANCHE-COMTE	1
2	LOUMIKOU	MOLLY	LIFSU SITE PARIS	ILE DE FRANCE	2
3	ITTELET	FANNY	UD Lyon - UTE LYON 3	AUVERGNE-RHONE-ALPES	3
			OPEN N1 FÉMININ		
1	COCHARD	MARYLOU	AS UNIVERSITÉ POITIERS STAPS	NOUVELLE AQUITAINE	1
2	BRUNEL	EMILIE	UD Lyon - UJM STAPS	AUVERGNE-RHONE-ALPES	2
3	ITTELET	FANNY	UD Lyon - UTE LYON 3	AUVERGNE-RHONE-ALPES	3
			CFU KICK LIGHT / LOW KICK PRÉ COMBAT **31 JANVIER AU 02 FÉVRIER 2025 - BREST (Bretagne)**		
			ASSAUTS KICK LIGHT -60 KG MASCULIN		
1	BABAGBETO	NAPUA	UNIVERSITÉ D'AIX MARSEILLE FFS	SUD	1
2	CAVROT WESTERLINCK	ETHAN	ASE UNIVERSITÉ LILLE STAPS	HAUTS DE FRANCE	2
3	TELLIEZ-MORENI	MANOLO	UNIVERSITÉ D'AIX MARSEILLE FFS	SUD	3
			ASSAUTS KICK LIGHT -65 KG MASCULIN		
1	DETTORI	ALESSANDRO	UNIVERSITÉ D'AIX MARSEILLE FFS	SUD	1
2	CARMONA	NICOLAS	ASE UNIVERSITÉ LILLE STAPS	HAUTS DE FRANCE	2
3	MICHEL	EVAN	UNIVERSITÉ D'AIX MARSEILLE FFS	SUD	3
			ASSAUTS KICK LIGHT -70 KG MASCULIN		
1	TRENEULES	MATHIS	ASUB UNIVERSITÉ BOURGOGNE DIJON	BOURGOGNE FRANCHE-COMTE	1
2	LABYAD	ANICE	UNIVERSITÉ BRETAGNE OCCIDENTALE BREST	BRETAGNE	2
3	OHAYON	ETHAN	LIFSU SITE DE VERSAILLE	ILE DE FRANCE	3
			ASSAUTS KICK LIGHT -75 KG MASCULIN		
1	RUSCART	SCHNAIDO	ASE UNIVERSITÉ LILLE IUT	HAUTS DE FRANCE	1
2	REKIK	AMINE	UNIVERSITÉ PARIS EST CRETEIL STAPS	ILE DE FRANCE	2
3	DURAND	BENJAMIN	UNIVERSITÉ MONTPELLIER STAPS	OCCITANIE	3
			ASSAUTS KICK LIGHT -80 KG MASCULIN		
1	ROSINE	KENNY	AS UNIVERSITÉ POLYTECHNIQUE DES HAUTS DE FRANC	GRAND EST	1
2	WAGNE	KARIM	UNIVERSITÉ BRETAGNE OCCIDENTALE BREST	BRETAGNE	2
3	CHEVALIER	QUENTIN	INSA DE LYON	AUVERGNE-RHONE-ALPES	3
			ASSAUTS KICK LIGHT -85 KG MASCULIN		
1	TRAORE	YAYA	AS UNIVERSITÉ ROUEN SSE	NORMANDIE	1
2	LAGNEAU	TOM	ASE UNIVERSITÉ LILLE IUT	HAUTS DE FRANCE	2
3	UBERTI	LORENZ	UNIVERSITÉ PARIS 1 PANTHÉON SORBONNE	ILE DE FRANCE	3
			ASSAUTS KICK LIGHT +85 KG MASCULIN		
1	MICHO	JEAN-HONORICK	UNIVERSITÉ DE LA RÉUNION	RÉUNION	1
2	LE TENSORER	YVAN	UBO QUIMPER	HAUTS DE FRANCE	2
3	PONTHIEUX	MATHYS	AS UNIVERSITÉ POLYTECHNIQUE DES HAUTS DE FRANC	GRAND EST	3
			ASSAUTS KICK LIGHT -50 KG FÉMININ		
1	CARLIER	ZOE	ASE UNIVERSITÉ LILLE MEDECINE	HAUTS DE FRANCE	1
2	CHENTIR	IMENE	UNIVERSITÉ PAUL VALERY MONTPELLIER	OCCITANIE	2
3	TOBOSSOU	FRIDOLE MAHOUGNON	AS UNIVERSITÉ POLYTECHNIQUE DES HAUTS DE FRANC	GRAND EST	3
			ASSAUTS KICK LIGHT -55 KG FÉMININ		
1	LENNUYEUX-DE TAUZIA	ALIX	UNIVERSITÉ PARIS PANTHEON ASSAS	ILE DE FRANCE	1
2	BOUSSET	LENAIC	UNIVERSITÉ PARIS SACLAY ORSAY U	ILE DE FRANCE	2
3	ASSAEL	JADE	UNIVERSITÉ D'AIX MARSEILLE DROIT	SUD	3
			ASSAUTS KICK LIGHT -60 KG FÉMININ		
1	BROUSSE	SARAH	UNIVERSITÉ D'AIX MARSEILLE DROIT	SUD	1
2	NOURINE ELAID	ANA	UNIVERSITÉ PARIS CITE	ILE DE FRANCE	2
3	PARRE	LEA-LINH	ASE UNIVERSITÉ LILLE MEDECINE	HAUTS DE FRANCE	3
			ASSAUTS KICK LIGHT -65 KG FÉMININ		
1	HAUTOT	CAMILLE	AS UNIVERSITÉ ROUEN SSE	NORMANDIE	1
2	FERCHICHI	SERINE	ASUB UNIVERSITÉ BOURGOGNE STAPS DIJON	BOURGOGNE FRANCHE-COMTE	2
3	CARETTE	CELLYA	AS UNIVERSITÉ POLYTECHNIQUE DES HAUTS DE FRANC	GRAND EST	3
			ASSAUTS KICK LIGHT -70 KG FÉMININ		
1	VAUQUELIN	MARIE-LOU	UNIVERSITÉ D'AIX MARSEILLE CAMPUS LUMINY	SUD	1
2	HAMNACHE	DENIA	AS UNIVERSITÉ ROUEN SSE	NORMANDIE	2
3	RICHARD	CELIA	UNIVERSITÉ BRETAGNE OCCIDENTALE BREST	BRETAGNE	3
			ASSAUTS KICK LIGHT +70 KG FÉMININ		
1	VILLEGAS	ALEXIA	KEDGE BUSINESS SCHOOL	ILE DE FRANCE	1
2	SEBIRE	MAELLE	AS UNIVERSITÉ ROUEN SSE	NORMANDIE	2
3	CARETTE	LISA	AS UNIVERSITÉ POLYTECHNIQUE DES HAUTS DE FRANC	GRAND EST	3
			PRÉ COMBAT : LOW KICK -60 KG MASCULIN		
1	KENZOU	MOHAMED-AMINE	UNIVERSITÉ D'AIX MARSEILLE	SUD	1
2	PHAN NHU KHOI	JOM	UNVERSITE PARIS CITE	ILE DE FRANCE	2
3	DIDIEU	DIDEROT	UNVERSITE SORBONNE PARIS NORD	ILE DE FRANCE	3
			PRÉ COMBAT : LOW KICK -65 KG MASCULIN		
1	SINGER	JOEL	UNIVERSITÉ MONTPELLIER	OCCITANIE	1
2	DARWESHI	MUSTAFA	UNVIERSITE PARIS 1 PANTHEON SORBONNE	ILE DE FRANCE	2
3	METOULE EBANG DROTHIER	NORDINE	UNVERSITE PARIS 8	ILE DE FRANCE	3

PALMARÈS CFU / CFE / CDF
SAISON 2024-2025

CLASSEMENT	NOM	PRÉNOM	ASSOCIATION SPORTIVE	LIGUE UNIVERSITAIRE	RÉSULTAT
			PRÉ COMBAT : LOW KICK -70 KG MASCULIN		
1	BERTHET	NATHAN	UNIVERSITÉ PARIS SADAY ORSAY	ILE DE FRANCE	1
2	OUMAMAR	TRISTAN	UNIVERSITÉ PARIS 10 NANTERRE	ILE DE FRANCE	2
3	MARTY	VALENTIN	UNIVERSITÉ COTE D'AZUR	SUD	3
			PRÉ COMBAT : LOW KICK -75 KG MASCULIN		
1	JOUER-PASTE	LOUIS	UNIVERSITÉ D'AIX MARSEILLE	SUD	1
2	LEHARTEL	ARIIMANA	UDL-UTE LYON 1	AUVERGNE-RHONE-ALPES	2
3	KHAOUI	SAMY	ASU UNIVERSITÉ ARTOIS	HAUTS DE FRANCE	3
			PRÉ COMBAT : LOW KICK -80 KG MASCULIN		
1	TORRES	ANTONIN	UDL-UTE LYON 1	AUVERGNE-RHONE-ALPES	1
2	MERCIER	JEREMY	UDL-UTE LYON 1	AUVERGNE-RHONE-ALPES	2
3	OUDJETT	OUAIS	UNIVERSITÉ D'AIX MARSEILLE	SUD	3
			PRÉ COMBAT : LOW KICK -85 KG MASCULIN		
1	BECHET	ALEXIS	AS UNIVERSITÉ ROUEN SSE	NORMANDIE	1
2	BOURAOUI	ABDERAHMEN	UDL-UTE LYON 1	AUVERGNE-RHONE-ALPES	2
			PRÉ COMBAT : LOW KICK +85 KG MASCULIN		
1	REY	REYA	UDL-UTE LYON 1	AUVERGNE-RHONE-ALPES	1
2	FONTAINE	THEO	UNIVERSITÉ DE LA RÉUNION	RÉUNION	2
3	BOUZGUER	RAYAN	KEDGE BUSINESS SCHOOL MARSEILLE	SUD	3
			PRÉ COMBAT : LOW KICK -50 KG FÉMININ		
1	AYALA	OCEANE	UNIVERSITÉ D'AIX MARSEILLE	SUD	1
2	DEMASSIEUX	FIBY	AS UNIVERSITÉ POLYTECHNIQUE DES HAUTS DE FRANC	HAUTS DE FRANCE	2
3	CHOSSON	PERRINE	UNIVERSITÉ PARIS SACLAY ORSAY U	ILE DE FRANCE	3
			PRÉ COMBAT : LOW KICK -55 KG FÉMININ		
1	AUBRY	EMMA	UNIVERSITÉ DE STRASBOURG	GRAND EST	1
2	EL BOUGHANEMI	SYRINE	UDL-UTE LYON 1	AUVERGNE-RHONE-ALPES	2
3	BOURDON	OCEANE	ASU UNIVERSITÉ ARTOIS	HAUTS DE FRANCE	3
			CFU SAMBO **19 AU 21 MARS 2025 - ARRAS (Haut de France)**		
			-63 KG MASCULIN		
1	DOLS	THOMAS	ASU UNIVERSITÉ BORDEAUX STAPS	NOUVELLE AQUITAINE	1
2	GUILLOT	NOLAN	ASU UNIVERSITÉ ARTOIS	HAUTS DE FRANCE	2
3	TILEHGHOUATINE	YUNOUS	INSA LYON	AUVERGNE-RHONE-ALPES	3
			-69 KG MASCULIN		
1	PROPSER	RODERIC	LIGUE BORDEAUX SPORT UNIVERSITAIRE	NOUVELLE AQUITAINE	1
2	FILIATRE	LOUIS	INSA LYON	AUVERGNE-RHONE-ALPES	2
3	MOREL	ESTEBAN	UNIVERSITÉ BRETAGNE OCCIDENTALE BREST	BRETAGNE	3
			-76 KG MASCULIN		
1	POCEIRO	MAXIME	COLLEGE OSTEO BORDEAUX	NOUVELLE AQUITAINE	1
2	MELAIMI	ALEXANDRE	INSA LYON	AUVERGNE-RHONE-ALPES	2
3	BEAUCOURT	LUCAS	ASU UNIVERSITÉ ARTOIS	HAUTS DE FRANCE	3
			-84 KG MASCULIN		
1	GRIARD	LUCAS	AURA - INSA LYON	AUVERGNE-RHONE-ALPES	1
2	COUSIN	MAEL	BRE - UBO BREST	BRETAGNE	2
3	SATHOUD	ANDREA	INSA TOULOUSE	OCCITANIE	3
			-92 KG MASCULIN		
1	GAMON	MATTHIAS	ASU UNIVERSITÉ ARTOIS	HAUTS DE FRANCE	1
2	VARRIER	NATHAN	ASU UNIVERSITÉ ARTOIS	HAUTS DE FRANCE	2
3	BILLIEZ	NOA	INSA LYON	AUVERGNE-RHONE-ALPES	3
			+92 KG MASCULIN		
1	SATHIYAKUMAR	SHAILAN	INSA LYON	AUVERGNE-RHONE-ALPES	1
2	ANNEBICQUE	ETHANN	ASU UNIVERSITÉ ARTOIS	HAUTS DE FRANCE	2
3	RICHARD	NOAH	INSA LYON	AUVERGNE-RHONE-ALPES	3
			-53 KG FÉMININ		
1	SANGOUARD	MATHILDE	INSA LYON	AUVERGNE-RHONE-ALPES	1
2	GUYOT	SUZY	ASU UNIVERSITÉ ARTOIS	HAUTS DE FRANCE	2
3	BAGARD	TAIS	ASU UNIVERSITÉ BORDEAUX ECO GESTION	NOUVELLE AQUITAINE	3
			-57 KG FÉMININ		
1	BEAUQUEY	LOLA	ASU UNIVERSITÉ ARTOIS	HAUTS DE FRANCE	1
2	MARCANT	CAMILLE	ASU UNIVERSITÉ ARTOIS	HAUTS DE FRANCE	2
3	GUIGOZ	EINAT	ASU UNIVERSITÉ ARTOIS	HAUTS DE FRANCE	3
			-62 KG FÉMININ		
1	GARDY	ALICE	INSA TOULOUSE	OCCITANIE	1
2	GELCI	LISA	ASU UNIVERSITÉ ARTOIS	HAUTS DE FRANCE	2
3	SOULEIMANOV	DIANA	ASU UNIVERSITÉ BORDEAUX ECO GESTION	NOUVELLE AQUITAINE	3
			-68 KG FÉMININ		
1	BOCQUET	MANON	ASU UNIVERSITÉ ARTOIS	HAUTS DE FRANCE	1
2	LARGE	LOUANE	BFC - AS UFC - STAPS	BOURGOGNE FRANCHE-COMTE	2
3	GANDRIAUX	KIM	BFC - ASUB - STAPS DIJON	BOURGOGNE FRANCHE-COMTE	3
			ÉQUIPE MIXTE		
1			ASU UNIVERSITÉ ARTOIS 1	HAUTS DE FRANCE	1
2			INSA LYON	AUVERGNE-RHONE-ALPES	2
3			ASUB UNIVERSITÉ BOURGOGNE STAPS DIJON	BOURGOGNE FRANCHE-COMTE	3

PALMARÈS CFU / CFE / CDF
SAISON 2024-2025

CLASSEMENT	NOM	PRÉNOM	ASSOCIATION SPORTIVE	LIGUE UNIVERSITAIRE	RÉSULTAT
CFU MUSCULATION 21 MARS 2025 - COMINES (Haut de France)					
-70 MASCULIN					
1	MERAULT	ALBAN	UNIVERSITÉ DE PICARDIE	HAUTS DE FRANCE	
2	KIZILOGLU	HASAN	UNIVERSITÉ DE PICARDIE	HAUTS DE FRANCE	
-80 MASCULIN					
1	BRANCOURT	AYMERIC	UNIVERSITÉ DE PICARDIE	HAUTS DE FRANCE	
2	DELVILLE	YUKAS	UNIVERSITÉ DE PICARDIE	HAUTS DE FRANCE	
3	HUGBART	MAXIME	UNIVERSITÉ DE PICARDIE	HAUTS DE FRANCE	
+ 80 MASCULIN					
1	GALLAND	JOEY	A.S. UNIVERSITÉ ORLÉANS	CENTRE VAL DE LOIRE	
2	COSTENOBLE	THADDE	A.S. UNIVERSITÉ ORLÉANS	CENTRE VAL DE LOIRE	
-57 FÉMININ					
1	MONCIERO	CHARLOTTE	UNIVERSITÉ PARIS 1 PANTHÉON SORBONNE	ILE DE FRANCE	
2	LEMAIRE	MARIE	UNIVERSITÉ DE PICARDIE	HAUTS DE FRANCE	
+ 57 FÉMININ					
1	LASRY	REBECCA	UNIVERSITÉ PARIS 1 PANTHÉON SORBONNE	ILE DE FRANCE	
2	HOQUET	MALVINA	UNIVERSITÉ PARIS 1 PANTHÉON SORBONNE	ILE DE FRANCE	
3	DELMOTTE	EMILIE	UNIVERSITÉ DE PICARDIE	HAUTS DE FRANCE	
ÉQUIPE MIXTE					
1			UNIVERSITÉ DE PICARDIE	HAUTS DE FRANCE	
2			A.S. UNIVERSITÉ ORLÉANS	CENTRE VAL DE LOIRE	
3			UNIVERSITÉ DE PICARDIE	HAUTS DE FRANCE	
CFU NATATION 24 AU 25 MARS 2025 - VICHY (AURA)					
50 NL MASCULIN					
1	KIM	ISSEI	UNIVERSITÉ PARIS PANTHEON SORBONNE	ILE DE FRANCE	00.00.21.98
2	BAEZ	NIKITA	AS EMS ADASA CAMPUS VICHY	AUVERGNE-RHONE-ALPES	00.00.22.07
3	GODEFROID	LOUIS	UNIVERSITÉ TOULOUSE 3	OCCITANIE	00.00.22.79
50 P MASCULIN					
1	BAEZ	NIKITA	AS EMS ADASA CAMPUS VICHY	AUVERGNE-RHONE-ALPES	00.00.23.30
2	ISSEI	KIM	UNIVERSITÉ PARIS PANTHEON SORBONNE	ILE DE FRANCE	00.00.23.62
3	D'AGATA	ALEXANDRE	UNIVERSITÉ TOULOUSE 3	OCCITANIE	00.00.23.73
50 D MASCULIN					
1	CLUSMAN	SIMON	ASU RENNES	HAUTS DE FRANCE	00.00.24.98
2	DESANGLES	ALEXANDRE	INSA TOULOUSE	OCCITANIE	00.00.25.03
3	DELLAL	LUCAS	UNIVERSITÉ DE LYON	AUVERGNE-RHONE-ALPES	00.00.25.48
50 B MASCULIN					
1	BOUCHER	MILLIAN	UNIVERSITÉ TOULOUSE 3	OCCITANIE	00.00.28.30
2	CHAJID	ADAM	UNIVERSITÉ CLERMONT	AUVERGNE-RHONE-ALPES	00.00.28.49
3	BAEZ	NIKITA	AS EMS ADASA CAMPUS VICHY	AUVERGNE-RHONE-ALPES	00.00.28.54
100 NL MASCULIN					
1	D'AGATA	ALEXANDRE	UNIVERSITÉ TOULOUSE 3	OCCITANIE	00.00.49.05
2	SALETES	JACQUES	UNIVERSITÉ TOULOUSE 3	OCCITANIE	00.00.49.33
3	GODEFROID	LOUIS	UNIVERSITÉ TOULOUSE 3	OCCITANIE	00.00.49.36
100 P MASCULIN					
1	D'AGATA	ALEXANDRE	UNIVERSITÉ TOULOUSE 3	OCCITANIE	00.00.52.14
2	GILLET	DIORIAN	ASU BOURGOGNE DIJON	BOURGOGNE FRANCHE-COMTE	00.00.54.94
3	KHADRAOUI	MATHIS	UNIVERSITÉ CLERMONT AUVERGNE	AUVERGNE-RHONE-ALPES	00.00.54.95
100 D MASCULIN					
1	DESANGLES	ALEXANDRE	INSA TOULOUSE	OCCITANIE	00.00.52.24
2	CLUSMAN	SIMON	ASU RENNES	BRETAGNE	00.00.54.56
3	DELLAL	LUCAS	UNIVERSITÉ DE LYON	AUVERGNE-RHONE-ALPES	00.00.55.16
100 B MASCULIN					
1	GRUART	LEO	UNIVERSITÉ CLERMONT AUVERGNE	AUVERGNE-RHONE-ALPES	00.01:02:08
2	GRIFFOULIERE	NATHAN	UNIVERSITÉ TOULOUSE 3 PAUL SABATIER	OCCITANIE	00.01:02:16
3	BOUCHER	MILLIAN	UNIVERSITÉ TOULOUSE 3 PAUL SABATIER	OCCITANIE	00.01:02:41
200 NL MASCULIN					
1	PLAZA	SWAN	UNIVERSITÉ TOULOUSE 3 PAUL SABATIER	OCCITANIE	00:01:48:84
2	BERNOT	TITOUAN	UNIVERSITÉ DE LORRAINE	GRAND EST	00:01:49:45
3	LEMARCHAND	ANTONN	UNIVERSITÉ PARIS SACLAY STAPS ORSAY	ILE DE FRANCE	00:01:49:61
100 4N MASCULIN					
1	D'AGATA	ALEXANDRE	UNIVERSITÉ TOULOUSE 3 PAUL SABATIER	OCCITANIE	00:00:54:63
2	SALETES	JACQUES	UNIVERSITÉ TOULOUSE 3 PAUL SABATIER	OCCITANIE	00:00:54:74
3	BOUCHER	MILLIAN	UNIVERSITÉ TOULOUSE 3 PAUL SABATIER	OCCITANIE	00:00:56:44

PALMARÈS CFU / CFE / CDF
SAISON 2024-2025

CLASSEMENT	NOM	PRÉNOM	ASSOCIATION SPORTIVE	LIGUE UNIVERSITAIRE	RÉSULTAT
			4x100 NL MASCULIN		
1			ASU TOULOUSE	OCCITANIE	3:16.97
2			AS EMS ADASA CAMPUS VICHY	AUVERGNE-RHONE-ALPES	3:20.29
3			UNIVERSITÉ DE LYON	AUVERGNE-RHONE-ALPES	3:26.15
			4x50 4N MASCULIN		
1			ASU TOULOUSE	OCCITANIE	1:38.61
2			AS EMS ADASA CAMPUS VICHY	AUVERGNE-RHONE-ALPES	1:40.56
3			ASU BOURGOGNE DIJON	BOURGOGNE FRANCHE-COMTE	1:44.18
			50 NL FÉMININ		
1	NOWACZYK	LISON	ASU UNIVERSITÉ ARTOIS	HAUTS DE FRANCE	00:00:25:17
2	PRÉDINE	ALIX	UNIVERSITÉ DE PICARDIE	HAUTS DE FRANCE	00:00:25:59
3	KOLB	SOFIA	INSA DE LYON	AUVERGNE-RHONE-ALPES	00:00:25:84
			50 P FÉMININ		
1	PRÉDINE	ALIX	UNIVERSITÉ DE PICARDIE	HAUTS DE FRANCE	00:00:26:81
2	NDOYE-BROUARD	MATTY	LIGUE ILE DE FRANCE DU SPORT UNIVERSITAIRE	ILE DE FRANCE	00:00:26:87
3	KOLB	SOFIA	INSA DE LYON	AUVERGNE-RHONE-ALPES	00:00:27:31
			50 D FÉMININ		
1	TROMPETTE	MELORA	UNIVERSITÉ D'AIX MARSEILLE	SUD	00.00.28.41
2	DOMINGEON	MANON	ASU UNIVERSITÉ GRENOBLE ALPES	AUVERGNE-RHONE-ALPES	00.00.28.51
3	COUSSON	BERTILLE	UNIVERSITÉ PARIS EST CRETEIL	ILE DE FRANCE	00:00:27:59
			50 B FÉMININ		
1	DUHAMEL	CYRIELLE	ASU UNIVERSITÉ ARTOIS	HAUTS DE FRANCE	00.00.31.40
2	DUPONT	ZIA	ASU UNIVERSITÉ ANGERS	PAYS DE LA LOIRE	00.00.32.64
3	MUSSER	LEA	UNIVERSITÉ P10 NANTERRE	ILE DE FRANCE	00.00.32.84
			100 NL FÉMININ		
1	NOWACZYK	LISON	ASU UNIVERSITÉ ARTOIS	HAUTS DE FRANCE	00.00.54.02
2	KOLB	SOFIA	INSA DE LYON	AUVERGNE-RHONE-ALPES	00.00.55.20
3	PRÉDINE	ALIX	UNIVERSITÉ DE PICARDE	HAUTS DE FRANCE	00.00.55.84
			100 P FÉMININ		
1	NDOYE-BROUARD	MATY	LIGUE ILE DE FRANCE DU SPORT UNIVERSITAIRE	ILE DE FRANCE	00:59:44
2	DUHAMEL	CYRIELLE	ASU UNIVERSITÉ ARTOIS	HAUTS DE FRANCE	00:59:60
3	BERTHELOT	LILI-ROSE	UNIVERSITÉ CLERMONT AUVERGNE	AUVERGNE-RHONE-ALPES	00:59:75
			100 D FÉMININ		
1	COUSSON	BERTILLE	UNIVERSITÉ D'AIX MARSEILLE	SUD	00:59:33
2	DOMINGEON	MANON	ASU UNIVERSITÉ GRENOBLE ALPES	AUVERGNE-RHONE-ALPES	00:59:74
3	MALLET	LOLA	ASU UNIVERSITÉ GRENOBLE ALPES	AUVERGNE-RHONE-ALPES	01:02:37
			100 B FÉMININ		
1	SOULARD	LOUANN	UNIVERSITÉ DE BRETAGNE OCCIDENTALE BREST	BRETAGNE	01:09:26
2	DUPONT	ZIA	ASU UNIVERSITÉ ANGERS	PAYS DE LA LOIRE	01:11:32
3	CHAAR	DOUNIA	ASU BOURGOGNE DIJON	BOURGOGNE FRANCHE-COMTE	01:13:00
			200 NL FÉMININ		
1	TESSARIOL	LUCILE	INSA TOULOUSE	OCCITANIE	00:01:59:30
2	LECRELCQ	VALENTINE	ASU UNIVERSITÉ GRENOBLE ALPES	AUVERGNE-RHONE-ALPES	00:01:59:53
3	CALANDRY	ALICE	UNIVERSITÉ CLERMONT AUVERGNE	AUVERGNE-RHONE-ALPES	00:02:04:38
			4x100 NL FÉMININ		
1			INSA DE LYON	AUVERGNE-RHONE-ALPES	00:03:50:67
2			ASU UNIVERSITÉ GRENOBLE ALPES	AUVERGNE-RHONE-ALPES	00:03:52:59
3			UP10 NANTERRE	ILE DE FRANCE	00:03:58:24

PALMARÈS CFU / CFE / CDF
SAISON 2024-2025

CLASSEMENT	NOM	PRÉNOM	ASSOCIATION SPORTIVE	LIGUE UNIVERSITAIRE	RÉSULTAT
			4x50 4N FÉMININ		
1			INSA DE LYON	AUVERGNE-RHONE-ALPES	00:01:58:93
2			ASU UNIVERSITÉ GRENOBLE ALPES	AUVERGNE-RHONE-ALPES	00:01:59:88
3			UNIVERSITÉ CLERMONT AUVERGNE	AUVERGNE-RHONE-ALPES	00:01:59:92
			12x50 NL MIXTE		
1			ASU UNIVERSITÉ TOULOUSE	OCCITANIE	00:05:01:83
2			ASU UNIVERSITÉ GRENOBLE ALPES	AUVERGNE-RHONE-ALPES	00:05:05:30
3			UNIVERSITÉ DE LYON	AUVERGNE-RHONE-ALPES	00:05:05:43
			ÉQUIPE MASCULIN		
1			UNIVERSITÉ DE LYON	AUVERGNE-RHONE-ALPES	106,40
2			AS EMS ADASA CAMPUS VICHY	AUVERGNE-RHONE-ALPES	105,36
3			ASU UNIVERSITÉTOULOUSE	OCCITANIE	102,94
			ÉQUIPE FÉMININE		
1			ASU GRENOBLE EQ1	AUVERGNE-RHONE-ALPES	98,20
2			INSA DE LYON	AUVERGNE-RHONE-ALPES	95,86
3			UNIVERSITÉ DE LYON	AUVERGNE-RHONE-ALPES	95,36
			ÉQUIPE MIXTE		
1			ASU BOURGOGNE DIJON	BOURGOGNE FRANCHE-COMTE	99,27
2			ASU ARTOIS	HAUTS DE FRANCE	98,05
3			ASU ORLEANS	CENTRE VAL DE LOIRE	97,63
			CLASSEMENT AS		
1			UNIVERSITÉ DE LYON	AUVERGNE-RHONE-ALPES	296,52
2			UNIVERSITÉ GRENOBLE ALPES	AUVERGNE-RHONE-ALPES	291,20
3			UNIVERSITÉ DE DIJON	BOURGOGNE FRANCHE-COMTE	277,64
			CFU LUTTE **19 AU 21 MARS 2025 - ARRAS (Haut de France)**		
			-63 KG MASCULIN		
1	CHEYNOUX	GASPARD	AS DE L'UNIVERSITÉ DE BOURGOGNE - STAPS DIJON	BOURGOGNE FRANCHE-COMTE	1
2	PAPADOPOULOS	LOAN	UNIVERSITÉ DE NIMES	OCCITANIE	2
3	THIEBAUX	GASPARD	BFC - AS UFC - STAPS	BOURGOGNE FRANCHE-COMTE	3
			-69 KG MASCULIN		
1	LELONG	MATHIS	AS DE L'UNIVERSITÉ DE BOURGOGNE - STAPS DIJON	BOURGOGNE FRANCHE-COMTE	1
2	FABBRIZZI	ENZO	AS DE L'UNIVERSITÉ DE BOURGOGNE - STAPS DIJON	BOURGOGNE FRANCHE-COMTE	2
3	PROSPER	RODERIC	LIGUE BORDEAUX SPORT UNIVERSITAIRE	NOUVELLE AQUITAINE	3

PALMARÈS CFU / CFE / CDF
SAISON 2024-2025

CLASSEMENT	NOM	PRÉNOM	ASSOCIATION SPORTIVE	LIGUE UNIVERSITAIRE	RÉSULTAT
			-76 KG MASCULIN		
1	AUVILLE	SIMON	AS DE L'UNIVERSITÉ DE BOURGOGNE - STAPS DIJON	BOURGOGNE FRANCHE-COMTE	1
2	MARTIN-FRITSCH	REMI	UNIVERSITÉ DE CERGY	ILE DE FRANCE	2
3	LATASTE	ESTEBAN	ASU UNIVERSITÉ BORDEAUX SCIENCES ET TECHNOLOC	NOUVELLE AQUITAINE	3
			-84 KG MASCULIN		
1	TALHI-ZAZOUA	ISAAC	ASU UNIVERSITÉ ARTOIS	HAUTS DE FRANCE	1
2	GUEDJ	YOURI	ASEU LILLE IUT	HAUTS DE FRANCE	2
3	MORIN	AXEL	AS ROUEN UC SSE	NORMANDIE	3
			-92 KG MASCULIN		
1	MONTEIRO FURTADO	TRESSE	UNIVERSITÉ DE CERGY	ILE DE FRANCE	1
2	ZOMINY	ETHAN	AS DE L'UNIVERSITÉ DE BOURGOGNE - STAPS DIJON	BOURGOGNE FRANCHE-COMTE	2
3	ASTAMIROV	MOUSLIM	UNIVERSITÉ PAUL SABATIER	OCCITANIE	3
			+95 KG MASCULIN		
1	ZEGGAI	NOAIM	ASU UNIVERSITÉ ARTOIS	HAUTS DE FRANCE	1
2	BREEDY	ROUDY	UNIVERSITÉ DE FRANCHE COMTE- AS UFC - SMP	BOURGOGNE FRANCHE-COMTE	2
			-53 KG FÉMININ		
1	BERTHENET	MAILY	AS DE L'UNIVERSITÉ DE BOURGOGNE - STAPS DIJON	BOURGOGNE FRANCHE-COMTE	1
2	LE GUILCHER	ANAELLE	UNIVERITÉ DE NANTES	PAYS DE LA LOIRE	2
3	BAGARD	TAIS	ASU UNIVERSITÉ BORDEAUX ECO GESTION	NOUVELLE AQUITAINE	3
			-57 KG FÉMININ		
1	LORD	SAKINA	ASU UNIVERSITÉ BORDEAUX SCIENCES ET TECHNOLOC	NOUVELLE AQUITAINE	1
2	MARCANT	CAMILLE	ASU UNIVERSITÉ ARTOIS	HAUTS DE FRANCE	2
3	LAMBERT	LISON	UNIVERSITÉ DE FRANCHE COMTE- AS UFC - SMP	BOURGOGNE FRANCHE-COMTE	3
			-62 KG FÉMININ		
1	GARDY	ALICE	INSA TOULOUSE	OCCITANIE	1
2	GELCI	LISA	ASU UNIVERSITÉ ARTOIS	HAUTS DE FRANCE	2
3	PEJOT	LOUNA	UNIVERSITÉ DE NANTES	PAYS DE LA LOIRE	3
			CDF SQUASH INDIV **18 AU 20 MARS 2025 - NANCY (Grand-Est)**		
			ÉLITE MASCULIN		
1	ISAMBARD	TITOUAN	UNIVERSITÉ D'AIX MARSEILLE IUT	SUD	1
2	CARROUGET	MATTEO	UNIVERSITÉ CLERMONT AUV STAPS	AUVERGNE-RHONE-ALPES	2
3	GIERHAKE	EMMA CHARLOTTE	ASE UNIVERSITÉ LILLE SHS	HAUTS DE FRANCE	3
			PROMOTIONNEL MASCULIN		
1	BEAUFRIORE	EMMANUEL	CENTRALE SUPELEC SPORT	ILE DE FRANCE	1
2	BUTING	THOMAS	CENTRALE NANTES	PAYS DE LA LOIRE	2
3	DEVRET	BAPTISTE	CENTRALE NANTES	PAYS DE LA LOIRE	3
			ÉLITE FÉMININ		
1	LUCAS-MARCUZZO	ROSE	A.S. ÉCOLE EXCELIA GROUPE LA ROCHELLE	NOUVELLE AQUITAINE	1
2	MUNOS	ANA	LIFSU SITE CRETEIL	ILE DE FRANCE	2
3	MANBERG	SARA	INSA DE LYON	AUVERGNE-RHONE-ALPES	3
			PROMOTIONNEL FÉMININ		
1	DODIN	LOU	CENTRALE NANTES	PAYS DE LA LOIRE	1
2	BONNEFOY	EMMA	CENTRALE NANTES	PAYS DE LA LOIRE	2
3	GIERHAKE	EMMA CHARLOTTE	ASE UNIVERSITÉ LILLE SHS	HAUTS DE FRANCE	3
			ÉQUIPES		
1			LA ROCHELLE	NOUVELLE AQUITAINE	1
2			AUVERGNE-RHONE ALPES	AUVERGNE-RHONE-ALPES	2
3			UNIV LORRAINE	GRAND EST	3
			CFU SURF "UHAINA CLASSIC" **22 ET 23 MAI 2025 - ANGLET (Nouvelle-Aquitaine)**		
			SHORTBOARD ONDINES		
1	TACONET	MOINTAINE	UNIVERSITÉDE PAU ET DES PAYS DE L'ANDOUR BAYON	NOUVELLE AQUITAINE	1
2	PETER	LOU	ASU UNIVERSITÉ BORDEAUX	NOUVELLE AQUITAINE	2
3	LEBRETON	CAMILLE	UNIVERSITÉ DE PAU ET DES PAYS DE L'ANDOUR	NOUVELLE AQUITAINE	3
			SHORTBOARD OPEN		
1	LAMOTHE	PIERRE	ASU UNIVERSITÉ BORDEAUX	NOUVELLE AQUITAINE	1
2	DENIS	CEYLAN	UNIVERSITÉ DE PAU ET DES PAYS DE L'ANDOUR BAYON	NOUVELLE AQUITAINE	2
3	BARRIER	DARYL	ASU UNIVERSITÉ BORDEAUX	NOUVELLE AQUITAINE	3
			BODYBOARD FÉMININ		
1	MORVAND	LOUISE	ASU UNIVERSITÉ BORDEAUX	NOUVELLE AQUITAINE	1
2	DAMESTOY	LEANNA	ASU UNIVERSITÉ BORDEAUX	NOUVELLE AQUITAINE	2
3	CHAZAL	NOEMIE	ASU UNIVERSITÉ BORDEAUX	NOUVELLE AQUITAINE	3
			BODYBOARD MASCULIN		
1	LOPES	TXOMIN	ASU UNIVERSITÉ BORDEAUX STAPS	NOUVELLE AQUITAINE	1
2	SIRET	TUGDUAL	ASU UNIVERSITÉ BORDEAUX STAPS	NOUVELLE AQUITAINE	2
3	BOISSELIER	PIERRE LOUIS	UPPA BAYONNE	NOUVELLE AQUITAINE	3
			BODYSURF FÉMININ		
1	ALLEAU	INES	ASU UNIVERSITÉ BORDEAUX STAPS	NOUVELLE AQUITAINE	1
2	BARRE	EMMA	UNIVERSITÉ POITIERS STAPS	NOUVELLE AQUITAINE	2
3	LAMAZOU	EMMA	UNIVERSITÉ DE PAU ET DES PAYS DE L'ANDOUR BAYON	NOUVELLE AQUITAINE	3

PALMARÈS CFU / CFE / CDF
SAISON 2024-2025

CLASSEMENT	NOM	PRÉNOM	ASSOCIATION SPORTIVE	LIGUE UNIVERSITAIRE	RÉSULTAT
			BODYSURF MASCULIN		
1	SIRET	TUGDUAL	ASU UNIVERSITÉ BORDEAUX STAPS	NOUVELLE AQUITAINE	1
2	BOISSELIER	PIERRE-LOUIS	UNIVERSITÉ DE PAU ET DES PAYS DE L'ANDOUR BAYON	NOUVELLE AQUITAINE	2
3	SCHAFFER	LEO	UNIVERSITÉ BRETAGNE SUD	BRETAGNE	3
			LONGBOARD FÉMININ		
1	LEBRETON	CANELLE	UNIVERSITÉ DE PAU ET DES PAYS DE L'ANDOUR BAYON	NOUVELLE AQUITAINE	1
2	PETER	LOU	ASU UNIVERSITÉ BORDEAUX STAPS	NOUVELLE AQUITAINE	2
3	GUILLOTIN	ANA	UNIVERSITÉ DE BRETAGNE OCCIDENTALE BREST	BRETAGNE	3
			LONGBOARD MASCULIN		
1	COSTE	ELIOTT	UNIVERSITÉ DE PAU ET DES PAYS DE L'ANDOUR STAPS	OCCITANIE	1
2	ALLEN	GEORGES	UNIVERSITÉ DE PAU ET DES PAYS DE L'ANDOUR BAYON	NOUVELLE AQUITAINE	2
3	ELAN	NOAH	UNIVERSITÉ BRETAGNE SUD	BRETAGNE	3
			ÉQUIPE MIXTE		
1			ASU BORDEAUX	NOUVELLE AQUITAINE	1
1			UPPA 1	NOUVELLE AQUITAINE	2
1			UPPA 2	NOUVELLE AQUITAINE	3
			CFU SWIMRUN **03 MAI 2025 - JABLINES (Ile-de-France)**		
			ÉQUIPE MASCULIN		
1	FLEURETON BRACHET	YANIS ROMAIN	UNIVERSITÉ DE LYON	AUVERGNE-RHONE-ALPES	01:11:55
2	TOURSEL GUILBERT	LOIC ROBIN	ASU ARTOIS	HAUTS DE FRANCE	01:15:14
3	POITOU LECERF	MERLIN PABLO	TELECOM PARIS	ILE DE FRANCE	01:17:15
			ÉQUIPE FÉMININ		
1	VIGOUROUX TIPHAIGNE	NORAH MARION	INSA ROUEN	NORMANDIE	01:42:21
2	ROUBAUD DESFARGES	MARINE MANON	UNIVERSITÉ DELYON	AUVERGNE-RHONE-ALPES	01:44:52
3	COIFFIER ZINAI	LUCIE ESMA	UNIVERSITÉ PARIS CITE	ILE DE FRANCE	01:53:11
			ÉQUIPE MIXTE		
1	BROYER MAZEYRIE	MAXENCE HEIDI	UNIVERSITÉ DE LYON	AUVERGNE-RHONE-ALPES	01:17:25
2	DEBROUX CARRUEL	AMBRUNE JEAN	UNIVERSITÉ DE LYON	AUVERGNE-RHONE-ALPES	01:24:10
3	SAYAGH THOMAS LE GUENNIC	RAMZY ALEXIA	UNIVERSITÉ PARIS 1 PANTHEON SORBONNE	ILE DE FRANCE	01:26:27
			CFU TAEKWONDO **17 AU 18 JANVIER 2025 - SALON DE PROVENCE (PACA)**		
			-46 KG FÉMININ		
1	EZZAKI	INES	IFEC TOULOUSE	OCCITANIE	1
2	VOLPATO	NATTIE	UNIVERSITÉ JEAN-JAURÈS TOULO	OCCITANIE	2
3	NEUVILLE	LOU	CENTRE TAEKWONDO BASTIA	CORSE	3
			-49 KG FÉMININ		
1	ZANZI	IMENE	UNIVERSITÉ PARIS 1 PANTHÉON SORBONNE	ILE DE FRANCE	1
2	MIRZAEE	ZAHRO	UNIVERSITÉ PARIS 8 SAINT DENIS	ILE DE FRANCE	2
3	BONNA	CLARA	UNICA CLUB	SUD	
			-53 KG FÉMININ		
1	GIRE	INES	EDNH BTS DIÉTÉTIQUE	ILE DE FRANCE	1
2	HEBBAR	NISRIN	UNIVERSITÉ PARIS 2 PANTHEON ASSAS	ILE DE FRANCE	2
3	DHAOUADI	LEMAA	SORBONNE UNIVERSITÉ	ILE DE FRANCE	3
			-57 KG FÉMININ		
1	DAGNET	DIVINE	UNIVERSITÉ EVRY PARIS SACLAY	ILE DE FRANCE	1
2	OAOPALARDO	MANON	UNIVERSITÉ D'AIX MARSEILLE	SUD	2
3	CHOUAOUI	ASYA	UNIVERSITÉ SORBONNE PARIS	ILE DE FRANCE	3
			-62 KG FÉMININ		
1	FOURNIER	ALEXANE	EDHEC BUSINESS SCHOOL	ILE DE FRANCE	1
2	GOUZMIR	AYA	FF SPORT U	SUD	2
3	FRANCESCHI	FRANCESCA-MARIA	A.S. UNIVERSITÉ DE CORSE	CORSE	3
			-67 KG FÉMININ		
1	MEHNANA	INES	INSTITUT DE FORMATION EN ERGOTHÉRAPIE MONTPEL	OCCITANIE	1
2	KARINA	YAKOUBOVA	UNIVERSITÉ PARIS SACLAIS	ILE DE FRANCE	2
3	MAURER	MANELLE	UNIVERSITÉ VILLETANEUSE	ILE DE FRANCE	3
			-73 KG FÉMININ		
1	MEYEUR-MOUROT	ELORA	LIFSU SITE PARIS	ILE DE FRANCE	1
2	ENGONE NGUEMA	JELISSA	LYCÉE JULES GUESDE		2
3	CASSEUS	ROSELINE	UNIVERSITÉ D'ORLÉANS	CENTRE VAL DE LOIRE	3
			+73 KG FÉMININ		
1	HAMADACHE	EMMA	LIFSU SITE PARIS	ILE DE FRANCE	1
2	DIOUF	KESIA	UNIVERSITÉ MONTPELLIER STAPS	OCCITANIE	2
3	DOUILLARD	CHIARA	COLLÈGE DES SIENCES DE LA SA	NOUVELLE AQUITAINE	3
			-54 KG MASCULIN		
1	ALESIO-CAPOLINI	MATHIS	INSA LYON	AUVERGNE-RHONE-ALPES	1
2	AMELHAYI	MEHDI	UNIVERSITÉ STRASBOURG	GRAND EST	2
3	ROBIN-ALVES	MATIAS	AS LVH		3

PALMARÈS CFU / CFE / CDF
SAISON 2024-2025

CLASSEMENT	NOM	PRÉNOM	ASSOCIATION SPORTIVE	LIGUE UNIVERSITAIRE	RÉSULTAT
			-58 KG MASCULIN		
1	RYAD	MAZZOUZ	UNIVERSITÉ DE STRASBOURG	GRAND EST	1
2	OUHENNOU	ILYAS	IUT DE THIONVILLE-YUTZ	GRAND EST	2
3	SAHEB	QAYYIM	IUT VÉLIZY	ILE DE FRANCE	3
			-63 KG MASCULIN		
1	BONNA	BAPTISTE	UNIVERSITÉ CÔTE D'AZUR - UNICA	SUD	1
2	HUY	ETHAN	UNIVERSITÉ DE NICE	SUD	2
3	NDIAYE	LEOPOLD	LYCÉE RENÉ CASSIN	ILE DE FRANCE	3
			-68 KG MASCULIN		
1	SIFAOUI	SOFIANE	UNIVERSITÉ PARIS CITE	ILE DE FRANCE	1
2	SARR	MATAR	INEAD	SUD	2
3	LAPOUMEROULIE	KONRAD	UNIVERSITÉ PARIS DAUPHINE	ILE DE FRANCE	3
			-74 KG MASCULIN		
1	MANE	ALIOU	LYCÉE HECTOR BERLIOZ	ILE DE FRANCE	1
2	KADDAR	NASSIM	GROUPE ALTERNANCE LA DÉFENS	ILE DE FRANCE	2
3	AIT NACER	AYOUB	GROUPE EDHEC	ILE DE FRANCE	3
			-80 KG MASCULIN		
1	HAITAM	ZARHOUTI	LIGUE NORMANDIE SPORT UNIVERSITAIRE	NORMANDIE	1
2	JERMANI	MEHDI	EPITECH MONTPELLIER	OCCITANIE	2
3	TAHRAOUI	YANIS	ILEPS	ILE DE FRANCE	3
			-87 KG MASCULIN		
1	MEHNANA	NAHIL	SCIENCESPO LYON	AUVERGNE-RHONE-ALPES	1
2	BAHRAOUI	ZAKARIA	UNIVERSITÉ DE LORRAINE MÉDEC	GRAND EST	2
3	TADJIBAEV	AZIZZJAN	UNIVERSITÉ PARIS NANTERRE	ILE DE FRANCE	3
			+87 KG MASCULIN		
1	VALENTE	TIVINI	AS UNIVERSITÉ DE TOULON	SUD	1
2	DAVY OVONO ELLA	REGIS	IFC SAINT-ETIENNE	AUVERGNE-RHONE-ALPES	2
3	KAMGUEU	MARTIAL	UNIVERSITÉ DE TOULON CAMPUS	SUD	3
			CFU TENNIS DE TABLE INDIVIDUELS ET ÉQUIPES 26 ET 27 MARS 2025 - VERN SUR SEICHE (Bretagne)		
			SIMPLES FÉMININ		
1	AVEZOU	AGATHE	UNIVERSITÉ PARIS CITE	ILE DE FRANCE	1
2	ROUSELLE	ARINA	AS UNIVERSITÉ ROUEN SSE	NORMANDIE	2
3	LI	LILAN	UNIVERSITÉ PARIS CITE	ILE DE FRANCE	3
			SIMPLES MASCULIN		
1	COTON	ADRIEN	ASU ARTOIS-LILLE	HAUTS DE FRANCE	1
2	LIU	RUNDONG	UNIVERSITÉ PARIS 1 PANTHÉON SORBONNE	ILE DE FRANCE	2
3	LEGUISTIN	ENZO	UNIVERSITÉ PARIS 1 PANTHEON SORBONNE	ILE DE FRANCE	3
			DOUBLES FÉMININ		
1	AVEZOU LI	AGATHE LILAN	UNIVERSITÉ PARIS CITE UNIVERSITÉ PARIS CITE	ILE DE FRANCE	1
2	COLLINET SOULIER	CLARA ZOE	POLE LEONARD DE VINCI UNIVERSITÉ PARIS DAUPHINE	ILE DE FRANCE	2
3	ROUSELLE BARRE	ARINA INES	AS UNIVERSITÉ ROUEN SSE AS UNIVERSITÉ ROUEN SSE	NORMANDIE	3
3	BERTRANCOURT DEMARIN	PERRINE FANNY	ASE UNIVERSITÉ LILLE PHARMA IMT NORD EUROPE	HAUTS DE FRANCE	3
			DOUBLES MASCULIN		
1	THEVENON ANDRE-POYAUD	EVAN ROMAIN	UDG-GRENOBLE INP	AUVERGNE-RHONE-ALPES	1
2	GLEMBA BUO	SIMON QUENTIN	ASE UNIVERSITÉ LILLE IUT	HAUTS DE FRANCE	2
3	LEGUISTIN LIU	ENZO RUNDONG	UNIVERSITÉ PARIS 1 PANTHEON SORBONNE	ILE DE FRANCE	3
			DOUBLES MIXTE		
1	CHENE CHOMIS	THEO CHLOE	UP10 NANTERRE-VERSAILLE	ILE DE FRANCE	1
2	POUSSET GOLAB	KARL JEANNE	AS UNIVERSITÉ POITIERS SUAPS	NOUVELLE AQUITAINE	2
3	DAMAY DAPARETERE	LORIS INES	UNIVERSITÉ DE CAEN NORMANDIE	NORMANDIE	3
			CFU TENNIS INDIV 17 AU 18 JUIN 2025 - AGDE (Occitanie)		
			INDIV N1 MASCULIN		
1	JUCHA	WILLIAM	UNIVERSITÉ SORBONNE PARIS NORD STAPS	ILE DE FRANCE	1
2	LE MEUR	ROBINSON	ASU BORDEAUX SCIENCES PO	NOUVELLE AQUITAINE	2
3	MAYORAL	ANTOINE	AS ROUEN UC SSE	NORMANDIE	3
3	SOUMASSIERE	QUENTIN	UNIVERSITÉ SORBONNE PARIS NORD STAPS	ILE DE FRANCE	3
			INDIV N1 FÉMININ		
1	RAKOTOMANGA RAJAONAH	TIANTSOA SARAH	UNIVERSITÉ SORBONNE PARIS NORD STAPS	ILE DE FRANCE	1
2	ERLER	SAVINE	INSA DE LYON	AUVERGNE-RHONE-ALPES	2
3	MOHAMED	HELENA	UNIVERSITÉ DE MONTPELIER	OCCITANIE	3
3	MARTIN	SOPHIE	UNIVERSITÉ DE MONTPELIER	OCCITANIE	3

PALMARÈS CFU / CFE / CDF
SAISON 2024-2025

CLASSEMENT	NOM	PRÉNOM	ASSOCIATION SPORTIVE	LIGUE UNIVERSITAIRE	RÉSULTAT
			INDIV N2 MASCULIN		
1	FORRESTIER	LUCIEN	SORBONNE UNIVERSITÉ SCIENCES	ILE DE FRANCE	1
2	NGIJOL CARRE	PIERRE	UNIVERSITÉ DAUPHINE PSL	ILE DE FRANCE	2
3	VICAIRE	ANTOINE	INSA DE LYON	AUVERGNE-RHONE-ALPES	3
3	MARTIN	LIAM	ASU BORDEAUX ECO GESTION	NOUVELLE AQUITAINE	3
			INDIV N2 FÉMININ		
1	EMOD	LENA	UNIVERSITÉ DAUPHINE PSL	ILE DE FRANCE	1
2	SKRYPNYK	VIKTORIIA	SORBONNE UNIVERSITÉ SCIENCES	ILE DE FRANCE	2
3	MACKENZIE	VICTOIRE	UDL - UTE LYON 1 SCIENCE	AUVERGNE-RHONE-ALPES	3
3	BOISSON	ELSA	AS UNIVERSITÉ POITIERS	NOUVELLE AQUITAINE	3
			INDIV N3 MASCULIN		
1	DUPORGE	GABRIEL	POLE LEONARD DE VINCI	ILE DE FRANCE	1
2	BARBOTEAU	FLORENT	UNIVERSITÉ PARIS CITE STAPS	ILE DE FRANCE	2
3	MAVRE	VICTOR	DAUPHINE PSL	ILE DE FRANCE	3
3	MATHIEU	UGO	UDG ASU GRENOBLE ALPES STAPS	AUVERGNE-RHONE-ALPES	3
			INDIV N3 FÉMININ		
1	KAKEU	ALYCIA MADO	UNIVESITE SORBONNE PARIS NORD STAPS	ILE DE FRANCE	1
2	NOVE-JOSSERAND	MANON	UDL - UTE LYON 1 SANTE	AUVERGNE-RHONE-ALPES	2
3	KAWALA	LOUISE	ASU UNIVERSITÉ LILLE STAPS	HAUTS DE FRANCE	3
3	BARGMAN	CARLA	NANTES SPORT UNIVERSITÉ	PAYS DE LA LOIRE	3
			CDF TENNIS PADEL **15 AU 16 MAI 2025 - CARQUEFOU (Pays de la Loire)**		
			ÉQUIPE FÉMININ		
1	HUCHET JANIER	MELISSA LOU	ASU UNIVERSITÉ RENNES 1	BRETAGNE	1
2	MEUNIER ESTEVE	AUBANE EMMA	UNIVERSITÉ LUMIERE LYON 2	AUVERGNE-RHONE-ALPES	2
3	BERECOECHEA BUSNEL	AINHOA LAURA	AS UNIVERSITÉ PAUL SABATIER TOULOUSE	OCCITANIE	3
			ÉQUIPE MASCULIN		
1	FABAS SARRAT	JULIEN ELIO	ASU UNIVERSITÉ BORDEAUX STAPS	NOUVELLE AQUITAINE	1
2	DEKNUYDT DEVILLERS	ELIOT ANTOINE	LHDF LILLE	HAUTS DE FRANCE	2
3	ANDRE BERTOUX	SIMON GONZAGUE	ASE UNIVERSITÉ LILLE STAPS	HAUTS DE FRANCE	3
			ÉQUIPE MIXTE		
1	MARTIN BERECOECHEA	ALVARO AINHOA	ÉCOLE NATIONALE DE L'AVIATION CIVILE	ILE DE FRANCE	1
2	JANIER MARTEL	LOU RAPHAEL	ASU UNIVERSITÉ RENNES	BRETAGNE	2
3	HUCHET AUFRET	RAPHAEL VALENTIN	ASU UNIVERSITÉ RENNES 1	BRETAGNE	3
			CFU TENNIS ÉQUIPE **03 AU 04 AVRIL 2025 - BREST (Bretagne)**		
			ÉQUIPE MASCULIN		
1			UNIVERSITÉ DE BORDEAUX	NOUVELLE AQUITAINE	1
2			UNIVERSITÉ PARIS DAUPHINE	ILE DE FRANCE	2
3			UNIVERSITÉ DE MONTPELLIER	OCCITANIE	3
			ÉQUIPE FÉMININ		
1			UNIVERSITÉ DE BORDEAUX	NOUVELLE AQUITAINE	1
2			UNIVERSITÉ PARIS DAUPHINE	ILE DE FRANCE	2
3			UNIVERSITÉ DE CLERMONT-AUVERGNE	AUVERGNE-RHONE-ALPES	3
			ÉQUIPE MIXTE		
1			UNIVERSITÉ PARIS DAUPHINE	ILE DE FRANCE	1
2			INSA DE LYON	AUVERGNE-RHONE-ALPES	2
3			INP TOULOUSE	OCCITANIE	3
			CFU TIR SPORTIF **03 AU 04 AVRIL 2025 - CHATEAUROUX (Centre Val de Loire)**		
			PISTOLET MIXTE N1		
1	MOCZKO	THEO	ASU ARTOIS	HAUTS DE FRANCE	239,4
2	DONNIOU	ANNAIC	ASU BORDEAUX	NOUVELLE AQUITAINE	236,9
3	HAGEN	THIBAUT	UNIVERSITÉ DE LORRAINE	GRAND EST	215,1
			PISTOLET MIXTE N2		
1	BEECHING-SEGAR	DARCEY	UNIVERSITÉ DE CAEN NORMANDIE	NORMANDIE	219,9
2	CABANES	TIZIANO	ASU BORDEAUX	NOUVELLE AQUITAINE	217,1
3	LE HOANG	VIET NHAN	ASU ANGERS	PAYS DE LA LOIRE	183,1
			CARABINE MIXTE N1		
1	BRACKMAN	ANCELINE	UNIVERSITÉ DE LILLE	HAUTS DE FRANCE	250,8
2	GIRETTI	LOU	EDHEC	HAUTS DE FRANCE	247,5
3	AUGUSTO	LOUISE	UNIVERSITÉ DE STRASBOURG	GRAND EST	227,6
			CARABINE MIXTE N2		
1	LE BERRE	JUSTINE	LICENCE INDIV PAYS DE LA LOIRE	PAYS DE LA LOIRE	233,4
2	DEMANGE	PIERRE	ASU ANGERS	PAYS DE LA LOIRE	227,0
3	UNMAR	CHARVIND	ASU BORDEAUX	NOUVELLE AQUITAINE	205,4

PALMARÈS CFU / CFE / CDF
SAISON 2024-2025

CLASSEMENT	NOM	PRÉNOM	ASSOCIATION SPORTIVE	LIGUE UNIVERSITAIRE	RÉSULTAT
CFU TIR A L'ARC 06 AU 07 FÉVRIER 2025 - OLHAIN (Haut de France)					
ARC CLASSIQUE MASCULIN					
1	BARBIER	ANTHONY	UDL - UTE LYON 1 POLYTECH	OCCITANIE	1
2	VERZIER-ROUSSON	LEWAN	INSA RENNES	BRETAGNE	2
3	PORTAL	SIMON	UNIVERSITÉ LYON 1 SCIENCES	OCCITANIE	3
ARC CLASSIQUE FÉMININ					
1	LOPEZ	CAROLINE	UNIVERSITÉ PARIS CITE	ILE DE FRANCE	1
2	DELAHAYE	CHLOE	AS UNIVERSITÉ ROUEN SSE	NORMANDIE	2
3	CELLIER	JUSTINE	ASUB UNIVERSITÉ BOURGOGNE DIJON	BOURGOGNE FRANCHE-COMTE	3
ARC A POULIES MASCULIN					
1	BOULEAU	VICTOR	EM LYON	OCCITANIE	1
2	DUBOIS	FRANCOIS	ASU UNIVERSITÉ RENNES 1	BRETAGNE	2
3	DEMEULENAERE	VINCENT	AS UNIVERSITÉ PAUL SABATIER TOULOUSE	OCCITANIE	3
ARC A POULIES FÉMININ					
1	CHAMBRAUD	ALYSSIA	LSUHDF - AMIENS	HAUTS DE FRANCE	1
2	GIRAULT	LEA	LSUHDF - AMIENS	HAUTS DE FRANCE	2
3	CADRONET	CANDICE	ASUB UNIVERSITÉ BOURGOGNE DIJON	BOURGOGNE FRANCHE-COMTE	3
ÉQUIPE ARC CLASSIQUE					
1			UNIVERSITÉ DE LYON EQU 1	AUVERGNE-RHONE-ALPES	1
2			ASU RENNES CO	BRETAGNE	2
3			UNIVERSITÉ LORRAINE EQU 1	GRAND EST	3
ÉQUIPE ARC A POULIES					
1			ASU AMIENS CO	HAUTS DE FRANCE	1
2			UNIVERSITÉ GRENOBLE ALPES CO	AUVERGNE-RHONE-ALPES	2
3			ASU RENNES CO	BRETAGNE	3
CDF TRAMPOLINE 14 AU 15 MARS 2025 - PESSAC (Bordeaux)					
INDIV N1 FÉMININ					
1	CHASSANG	DIANE	AMU MARSEILLE FSS	SUD	Score : 41,47
2	VALADE	AURELIA	UNIVERSITÉ DE STRASBOURG	GRAND EST	Score :41,04
3	PIGEON-LEROUGE	GABRIELLE	ASU BORDEAUX UBM	NOUVELLE AQUITAINE	Score : 40,44
INDIV N1 MASCULIN					
1	PIRYT	LORIS	AMU MARSEILLE LUMINY	SUD	Score : 52,20
2	PETETIN	CYRIL	AS UFC / SMP	BOURGOGNE FRANCHE-COMTE	Score : 47,87
3	AYUSO	PABLO	ASUB-STAPS DIJON	BOURGOGNE FRANCHE-COMTE	Score : 44,78
INDIV N2 FÉMININ					
1	THIRIAT	LOLA	LIGUE BOURGOGNE FRANCHE COMTE	BOURGOGNE FRANCHE-COMTE	Score : 41,71
2	DEODATI	PAULINE	AS UFC / STAPS	BOURGOGNE FRANCHE-COMTE	Score : 41,49
3	ANGELOU	MORGAN	INSA CENTRE VAL DE LOIRE	BOURGOGNE FRANCHE-COMTE	Score : 41,30
INDIV N2 MASCULIN					
1	CUENIN	OSCAR	AS UFC / STAPS	BOURGOGNE FRANCHE-COMTE	Score : 40,83
2	BELICARD	JULES	ASUB-STAPS DIJON	BOURGOGNE FRANCHE-COMTE	Score : 39,96
3	GAYMAY	JORDAN	AS UPHF VALENCIENNES STAPS	HAUTS DE FRANCE	Score : 39,75
ÉQUIPES MIXTE					
1			UNIVERSITÉ BESANCON 1	BOURGOGNE FRANCHE-COMTE	
2			UNIVERSITÉ D'AIX MARSEILLE	SUD	
3			ASUB UNIVERSITÉ BOURGOGNE DIJON	BOURGOGNE FRANCHE-COMTE	
CFU MATCH RACING 16 AU 18 MAI 2025 - CHERBOURG (Normandie)					
MATCH RACING ÉQUIPES OPEN					
1	LEGOFF ORAIN OUSSET BOURGEOIS	TANGI LOUIS QUENTIN ELIOT	ENSM LE HAVRE	NORMANDIE	1
2	ALLIX LEROUVREUR	MARTIN MARIUS	UNICAEN	NORMANDIE	2
3	BARRAC PEYRE LUBAC MARTIN LESOUEF	GABRIELLE MANON THEA ANTOINE LOUIS	UNIVERSITÉ PARIS DAUPHINE	ILE DE FRANCE	3

PALMARÈS CFU / CFE / CDF
SAISON 2024-2025

CLASSEMENT	NOM	PRÉNOM	ASSOCIATION SPORTIVE	LIGUE UNIVERSITAIRE	RÉSULTAT
CFU 5x5 N1&N2 04 AU 06 JUIN 2025 - STARSBOURG (Grand-Est)					
N1 FEMMES					
1			UNIVERSITÉ DE MONTPELLIER	OCCITANIE	1
2			UNIVERSITÉ DE GRENOBLE	AUVERGNE-RHONE-ALPES	2
3			UNIVERSITÉ DE LYON	AUVERGNE-RHONE-ALPES	3
N2 FEMMES					
1			UNIVERSITÉ DE STRASBOURG	GRAND EST	1
2			UNIVERSITÉ AIX MARSEILLE	SUD	2
3			UNIVERSITÉ DE TOULOUSE	OCCITANIE	3
N1 HOMMES					
1			UNIVERSITÉ DE NANTES	PAYS DE LA LOIRE	1
2			UNIVERSITÉ DE LYON	AUVERGNE-RHONE-ALPES	2
3			UNIVERSITÉ DE BORDEAUX	NOUVELLE AQUITAINE	3
N2 HOMMES					
1			UNIVERSITÉ COTE D'OPALE	SUD	1
2			UNIVERSITÉ DE DIJON	BOURGOGNE FRANCHE-COMTE	2
3			UNIVERSITÉ DE RENNES	BRETAGNE	3
CFE 5x5 01 AU 03 AVRIL 2025 - LYON (AURA)					
CFE1 FEMMES					
1			INSA TOULOUSE	SUD	1
2			INSA LYON	AUVERGNE-RHONE-ALPES	2
3			POLE LEONARD DE VINCI	ILE DE FRANCE	3
CFE1 HOMMES					
1			INP GRENOBLE	AUVERGNE-RHONE-ALPES	1
2			POLE LEONARD DE VINCI	ILE DE FRANCE	2
3			INSA LYON	AUVERGNE-RHONE-ALPES	3
CFE2 FEMMES					
1			INP GRENOBLE	AUVERGNE-RHONE-ALPES	1
2			EDHEC LILLE	HAUTS DE FRANCE	2
3			EM LYON	AUVERGNE-RHONE-ALPES	3
CFE2 HOMMES					
1			INSA VAL DE LOIRE	CENTRE VAL DE LOIRE	1
2			EM LYON	AUVERGNE-RHONE-ALPES	2
3			MINES ALES	OCCITANIE	3
CFU 3x3 18 AU 19 JUIN 2025 - POITIERS (Nouvelle Aquitaine)					
HOMMES					
1			UNIVERSITÉ DE NANTES 1	BRETAGNE	146 pts
2			UNIVERSITÉ DE NANTES 2	BRETAGNE	139 pts
3			UNIVERSITÉ LYON 1	AUVERGNE-RHONE-ALPES	130 pts
FEMMES					
1			UNIVERSITÉ DE NANTES 1	BRETAGNE	124 pts
2			UNIVERSITÉ DE FRANCHE COMTE	BOURGOGNE FRANCHE-COMTE	114 pts
3			UNIVERSITÉ DE MONTPELLIER	OCCITANIE	103 pts
CFU FOOTBALL 11 ET 12 JUIN 2025 - METZ (Grand Est)					
JG N1					
1			UNIVERSITÉ DE ROUEN	NORMANDIE	1
2			UNIVERSITÉ DE BREST	BRETAGNE	2
3			UNIVERSITÉ DE BORDEAUX	NOUVELLE AQUITAINE	3
JF N1					
1			UNIVERSITÉ DE BORDEAUX	NOUVELLE AQUITAINE	1
2			UPHF VALENCIENNES	HAUTS DE FRANCE	2
3			UNIVERSITÉ D'ARTOIS	HAUTS DE FRANCE	3
JG N2					
1			UFC BESANCON	BOURGOGNE FRANCHE-COMTE	1
2			UP 10 NANTERRE	ILE DE FRANCE	2
3			UPHF VALENCIENNES	HAUTS DE FRANCE	3
CFDU					
1			UNIVERSITÉ DE LE HAVRE	NORMANDIE	1
2			UNIVERSITÉ DE MONTPELIER	OCCITANIE	2
3			UNIVERSITÉ DE MARSEILLE	SUD	3
CFE JF					
1			INSA TOULOUSE	OCCITANIE	1
2			SCIENCES PO PARIS	ILE DE FRANCE	2
3			INSA LYON	AUVERGNE-RHONE-ALPES	3
CFE JG					
1			INSA LYON	AUVERGNE-RHONE-ALPES	1
2			ESSEC CERGY	ILE DE FRANCE	2
3			CENTRALE SUPELEC	ILE DE FRANCE	3
FOOTBALL A 8 JF					
1			UNIVERSITÉ ULCO	HAUTS DE FRANCE	1
2			UNIVERSITÉ DE LILLE	HAUTS DE FRANCE	2
3			UNNIVERSITE DE RENNES	BRETAGNE	3

PALMARÈS CFU / CFE / CDF
SAISON 2024-2025

CLASSEMENT	NOM	PRÉNOM	ASSOCIATION SPORTIVE	LIGUE UNIVERSITAIRE	RÉSULTAT
CFU HANDBALL 10 AU 12 JUIN 2025 - LE HAVRE (Normandie)					
CFU N1F					
1			AS ROUEN UC SSE	NORMANDIE	1
2			UNIVERSITÉ CLERMONT AUVERGNE STAPS	AUVERGNE-RHONE-ALPES	2
3			UNIVERSITÉ FEDERALE TOULOUSE	OCCITANIE	3
CFU N2F					
1			UNIVERSITÉ COTE D'AZUR	SUD	1
2			ASU BORDEAUX	NOUVELLE AQUITAINE	2
3			UNIVERSITÉ DE LYON	AUVERGNE-RHONE-ALPES	3
CFU N1M					
1			UNIVERSITÉ COTE D'AZUR	SUD	1
2			UNIVERSITÉ CAEN NORMANDIE	NORMANDIE	2
3			ASUB UB DIJON	BOURGOGNE FRANCHE-COMTE	3
CFU N2M					
1			UNIVERSITÉ FEDERALE TOULOUSE	OCCITANIE	1
2			UNIVERSITÉ AIX MARSEILLE	SUD	2
3			UNIVERSITÉ FC- BESANCON	BOURGOGNE FRANCHE-COMTE	3
CFE HANDBALL 25 AU 27 MARS 2025 - DIJON (Bourgogne Franche Comté)					
CFE N1F					
1			INSA LYON	AUVERGNE-RHONE-ALPES	1
2			SCIENCES PO BORDEAUX	NOUVELLE AQUITAINE	2
3			SCIENCE PO PARIS	ILE DE FRANCE	3
CFE N2F					
1			EM LYON	NOUVELLE AQUITAINE	1
2			AS SKEMA LILLE	HAUTS DE FRANCE	2
3			AS EDHEC LILLE	HAUTS DE FRANCE	3
CFE N1M					
1			POLE LEONARD DE VINCI VERSAILLE	ILE DE FRANCE	1
2			INSA LYON	AUVERGNE-RHONE-ALPES	2
3			AS EDHEC LILLE	HAUTS DE FRANCE	3
CFE N2M					
1			AS SKEMA LILLE	HAUTS DE FRANCE	1
2			CENTRALE SUPELEC	ILE DE FRANCE	2
3			INP GRENOBLE	AUVERGNE-RHONE-ALPES	3
CFU RUGBY A X 05 AU 06 FÉVRIER 2025 - PIC SAINT LOUP (Occitanie)					
JG N1					
1			UNIVERSITÉ DE RENNES	BRETAGNE	1
2			UNIVERSITÉ PARIS SACLAY	ILE DE FRANCE	2
3			UNIVERSITÉ FEDERALE DE TOULOUSE	OCCITANIE	3
JG N2					
1			UNIVERSITÉ PARIS STAPS	ILE DE FRANCE	1
2			UNIVERSITÉ DE TOULON	SUD	2
3			UNIVERSITÉ DE BORDEAUX	NOUVELLE AQUITAINE	3
JF N1					
1			UNIVERSITÉ DE CLERMONT-AUVERGNE	AUVERGNE-RHONE-ALPES	1
2			UNIVERSITÉ DE RENNES	BRETAGNE	2
3			UNIVERSITÉ DE BORDEAUX	NOUVELLE AQUITAINE	3
JF N2					
1			UNIVERSITÉ DE LA ROCHELLE	NOUVELLE AQUITAINE	1
2			SCIENCE DE L'HOMME BORDEAUX	NOUVELLE AQUITAINE	2
3			UNIVERSITÉ DE LORRAINE	GRAND EST	3
CFE RUGBY A X 27 AU 28 MARS 2025 - GENNEVILLIERS (Ile de France)					
JG N1					
1			INSA TOULOUSE	OCCITANIE	1
2			ESSEC PARIS	ILE DE FRANCE	2
3			INSA LYON	AUVERGNE-RHONE-ALPES	3
JG N2					
1			ECOLE CENTRALE LYON	AUVERGNE-RHONE-ALPES	1
2			CENTRALE SUPELEC PARIS	ILE DE FRANCE	2
3			INP GRENOBLE	AUVERGNE-RHONE-ALPES	3
JF N1					
1			SCIENCE PO PARIS	ILE DE FRANCE	1
2			INSA LYON	AUVERGNE-RHONE-ALPES	2
3			SCIENCE PO BORDEAUX	NOUVELLE AQUITAINE	3

PALMARÈS CFU / CFE / CDF
SAISON 2024-2025

CLASSEMENT	NOM	PRÉNOM	ASSOCIATION SPORTIVE	LIGUE UNIVERSITAIRE	RÉSULTAT
CFU RUGBY A 7 - SG SEVENS 06 AU 07 JUIN 2025 - TOULON (Sud)					
FEMMES					
1			UNIVERSITÉ CLERMONT-FERRAND	AUVERGNE-RHONE-ALPES	1
2			UNIVERSITÉ LYON	AUVERGNE-RHONE-ALPES	2
3			UNIVERSITÉ RENNES	BRETAGNE	3
HOMMES					
1			UNIVERSITÉ RENNES	BRETAGNE	1
2			UNIVERSITÉ PARIS SACLAY ORSAY	ILE DE FRANCE	2
3			UNIVERSITÉ TOULOUSE	OCCITANIE	3
CFE RUGBY A 7 - SG SEVENS 06 AU 07 JUIN 2025 - TOULON (Sud)					
FEMMES					
1			INSA LYON	AUVERGNE-RHONE-ALPES	1
2			INSA TOULOUSE	OCCITANIE	2
3			SCIENCE PO PARIS	ILE DE FRANCE	3
HOMMES					
1			INSA TOULOUSE	OCCITANIE	1
2			DAUPHINE PSL	ILE DE FRANCE	2
3			POLE LEONARD DE VINCI	ILE DE FRANCE	3
CFU ULTIMATE 02 AU 03 AVRIL 2025 - RENNES (Bretagne)					
OPEN					
1			ASUB -UB DIJON	BOURGOGNE FRANCHE-COMTE	1
2			ASU RENNES - UNIVERSITÉ RENNES 2	BRETAGNE	2
3			AS UNIVERSITÉ ORLEANS	CENTRE VAL DE LOIRE	3
MIXTE					
1			ASU BORDEAUX	NOUVELLE AQUITAINE	1
2			UNIVERSITÉ RENNES 1	BRETAGNE	2
3			AS UNIVERSITÉ FRANCHE COMPTE STAPS BESANCON	BOURGOGNE FRANCHE-COMTE	3
CDF BEACH ULTIMATE 17 AU 18 JUIN 2025 - ETABLES SUR MER (Bretagne)					
1					ANNULE
2					ANNULE
3					ANNULE
CFU VOLLEY BALL 04 AU 05 JUIN 2025 - GRENOBLE (AURA)					
N1F					
1			AIX-MARSEILLE UNIVERSITÉ	SUD	1
2			UNIVERSITÉ RENNES 1	BRETAGNE	2
3			UNIVERSITÉ FEDERALE DE TOULOUSE	OCCITANIE	3
N1H					
1			UNIVERSITÉ DE MONTPELLIER	OCCITANIE	1
2			UNIVERSITÉ DE TOURS	CENTRE VAL DE LOIRE	2
3			UNIVERSITÉ PARIS CITE STAPS	ILE DE FRANCE	3
N2F					
1			UPHF VALENCIENNES STAPS	HAUTS DE FRANCE	1
2			UNIVERSITÉ DE LYON	AUVERGNE-RHONE-ALPES	2
3			UNIVERSITÉ GRENOBLE-ALPES	AUVERGNE-RHONE-ALPES	3
N2M					
1			UNIVERSITÉ GRENOBLE-ALPES	AUVERGNE-RHONE-ALPES	1
2			UNIVERSITÉ MONTPELLIER STAPS	OCCITANIE	2
3			UNIVERSITÉ COTE D'AZUR	SUD	3
CFE VOLLEY BALL 02 AU 03 AVRIL 2025 - ROUEN (Normandie)					
CFE 1 FEMME					
1			SCIENCES PO PARIS	ILE DE FRANCE	1
2			INSA TOULOUSE	OCCITANIE	2
3			INSA DE LYON	AUVERGNE-RHONE-ALPES	3
CFE 1 HOMME					
1			UNIVERSITÉ PARIS DAUPHINE	ILE DE FRANCE	1
2			INSA DE LYON	AUVERGNE-RHONE-ALPES	2
3			INSA RENNES	BRETAGNE	3
CFE 2 FEMME					
1			UNIVERSITÉ PARIS DAUPHINE	ILE DE FRANCE	1
2			ECOLE POLYTECHNIQUE	ILE DE FRANCE	2
3			INSA STRASBOURG	GRAND EST	3
CFE 2 HOMME					
1			CENTRALE SUPELEC	ILE DE FRANCE	1
2			UDG GRENOBLE INP	AUVERGNE-RHONE-ALPES	2
3			INSA ROUEN NORMANDIE	NORMANDIE	3

PALMARÈS CFU / CFE / CDF
SAISON 2024-2025

CLASSEMENT	NOM	PRÉNOM	ASSOCIATION SPORTIVE	LIGUE UNIVERSITAIRE	RÉSULTAT
CFU VOLLEY BALL 4X4 21 AU 22 MAI 2025 - ORLEANS (Centre Val de Loire)					
MIXTE					
1			UNION DU SPORT UNIVERSITAIRE POLYNESIEN	POLYNESIE	1
2			UNIVERSITÉ LA ROCHELLE	NOUVELLE AQUITAINE	2
3			UNIVERSITÉ RENNES 2	BRETAGNE	3
MASCULIN					
1			UNIVERSITÉ SORBONNE PARIS NORD	ILE DE FRANCE	1
2			UNIVERSITÉ DE STRASBOURG	GRAND EST	2
3			AS UNIVERSITÉ LE MANS	PAYS DE LA LOIRE	3
UNIVERSITÉ					
1			UNIVERSITÉ PARIS 1 PANTHEON SORBONNE	ILE DE FRANCE	1
2			UNIVERSITÉ MONTPELIER	OCCITANIE	2
3			SORBONNE UNIVERSITÉ SCIENCES	ILE DE FRANCE	3
CFU BEACH VOLLEY BALL 17 AU 19 JUIN 2025 - ETABLES-SUR-MER (Bretagne)					
FÉMININ					
1			AIX-MARSEILLE UNIVERSITÉ	SUD	1
2			PAUL SABATIER/ INSA TOULOUSE	OCCITANIE	2
3			UNIVERSITÉ MONTPELIER STAPS	OCCITANIE	3
MASCULIN					
1			PAUL SABATIER / INSA TOULOUSE	OCCITANIE	1
2			UNIVERSITÉ POITIERS	NOUVELLE AQUITAINE	2
3			UNIVERSITÉ RENNES	BRETAGNE	3
CFU WATER POLO 19 AU 20 MARS 2025 - ()					
N1 FÉMININ					
1			ASU UNIVERSITÉ LILLE	HAUTS DE FRANCE	1
2			ASU UNIVERSITÉ BORDEAUX	NOUVELLE AQUITAINE	2
3			LIGUE AURA	AUVERGNE-RHONE-ALPES	3
N1 MASCULIN					
1			ASU UNIVERSITÉ LILLE	HAUTS DE FRANCE	1
2			ASU UNIVERSITÉ ARTOIS	HAUTS DE FRANCE	2
3			LIGUE AURA	AUVERGNE-RHONE-ALPES	3

MINISTÈRE
DE L'ENSEIGNEMENT
SUPÉRIEUR
ET DE LA RECHERCHE
Liberté
Égalité
Fraternité

MINISTÈRE
DES SPORTS,
DE LA JEUNESSE
ET DE LA VIE
ASSOCIATIVE
Liberté
Égalité
Fraternité

AGENCE
NATIONALE
DU SPORT

Fédération Française du Sport Universitaire
108, avenue de Fontainebleau 94270 LE KREMLIN-BICÊTRE
federation@sport-u.com www.sport-u.com