

# **1er CHAMPIONNAT DE FRANCE UNIVERSITAIRE DE PETANQUE**



**5 AU 7 MAI 2026 - LE THOR - VAUCLUSE**

# CHAMPIONNAT DE FRANCE UNIVERSITAIRE PETANQUE

1ère édition

**DU 6 AU 7 MAI 2026**

**BOULODROME Aurélie Aubert**

LE THOR - VAUCLUSE



**BUVETTE  
ENTREE GRATUITE**

## MOT DE BIENVENUE

Chères étudiantes, chers étudiants et accompagnateurs,

Nous sommes très heureux de vous accueillir pour le CFU de pétanque qui se déroulera du 5 au 7 mai au Thor.

C'est avec grand plaisir que toute l'équipe de la Ligue Sud se joint à moi pour vous souhaiter la bienvenue dans notre Région et plus particulièrement en Vaucluse, dans le village du Thor.

En tant que « sudistes » nous sommes particulièrement fiers d'organiser la toute première édition du CFU de pétanque avec le soutien appuyé de la Ligue Régionale de Pétanque et Jeu Provençal.

La ville du Thor ainsi que le club local, La pétanque Thoroise, se font également une joie de vous faire découvrir le tout nouveau boulodrome « Aurélie Aubert ». Ses pistes couvertes et découvertes nous permettront de nous adapter aux éventuelles intempéries et le club local vous proposera midi et soir, sur place, une restauration adaptée et conviviale.

Merci à la FFSport U de nous donner l'opportunité de mettre en avant nos Valeurs de Partage, d'Engagement et de Compétition qui sont aussi certainement les vôtres.

Merci à la FFPJP pour son aide plus que précieuse dans cette organisation. Cette première édition doit en appeler bien d'autres aussi soyez assurés que nous mettrons tout en œuvre pour vous donner envie de pratiquer ce sport noble et ancestral.

Merci enfin à vous tous et toutes pour votre présence et pour le relief que vous donnerez à ces journées en terre de Vaucluse.

Très sportivement

**Frédérique PRUD'HOMME**

Directrice de la Ligue Sud du Sport U  
Site Aix-Marseille-Avignon

# POINT CULTUREL

Aurélie AUBERT

Capitaine de l'équipe de France, elle dispute les Jeux paralympiques de 2024 à Paris. Elle se qualifie pour la finale individuelle féminine BC1.

Elle remporte la médaille d'or. Il s'agit alors de la toute première médaille paralympique française dans la discipline et du premier titre international de sa carrière. Elle affirme espérer que sa victoire donnera plus de visibilité à la boccia.

Elle est nommée porte-drapeau de la délégation française pour la cérémonie de clôture des Jeux Paralympiques en compagnie du tireur Tanguy De La Forest, et a l'honneur d'éteindre la flamme.

Le 14 septembre 2024, Aurélie Aubert est faite chevalier de la Légion d'honneur.



# ACCUEIL

## MARDI 5 MAI 16H-18H

La ligue Sud du sport universitaire vous donne rendez-vous le 5 mai 2026 de 16h à 18h pour l'accueil au Boulodrome Aurélie Aubert, au 83 Chemin de Monclar à Le Thor.

Chaque étudiant devra se présenter avec :

- Sa **licence FFSU 2025-2026** (papier ou dématérialisé)
- Son **certificat de scolarité ou carte d'étudiant**

Chaque coach devra se présenter avec :

- Sa **licence FFSU "encadrant" ou "dirigeant" FFSU 2025-2026** (papier ou dématérialisé)



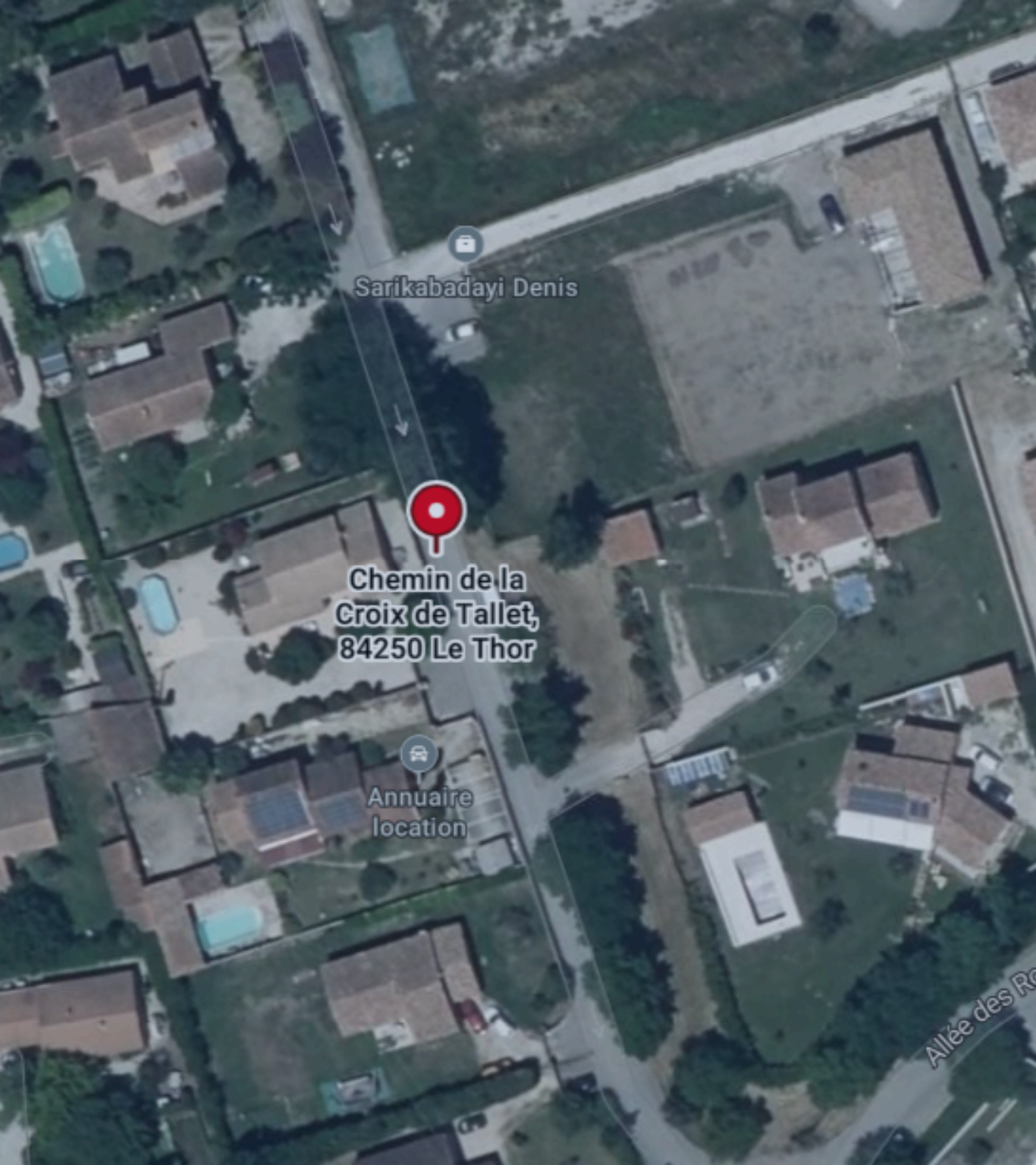

# LIEUX DE COMPÉTITION

## SITE DE COMPÉTITION

- Boulodrome Aurélie Aubert,  
83 Chemin de Monclar, 84250 Le Thor

## RESTAURATION

- Sur le site

# HÉBERGEMENTS

## POUR LES AS VÉHICULÉES

- B&B Avignon 1 (Le Pontet)
- B&B Avignon 2 (Le Pontet)
- Logis Hôtel Acotel Avignon Nord (Le Pontet)
- Face West (Le Pontet)
- Première Classe Avignon (Le Pontet)
- Fasthotel Avignon Nord (Le Pontet)

○ Tous les hôtels sont situés dans cette zone (15/20 min)



## POUR LES AS NON-VÉHICULÉES

- 📍 Hôtel saint louis le Thor
- 📍 Camping le Jantou (Cap fun)



# ACCÈS

- **Train** : Gare TGV Avignon  
→ TER de Avignon TGV à Avignon centre  
→ TER de Avignon centre à Le Thor

Avignon TGV	Avignon centre	Avignon centre	Le Thor
11h12	11h17	11h50	12h40
14h43	14h48	15h15	16h05
16h12	16h17	16h51	17h15

- **Bus** : De la gare TGV d'Avignon :  
Bus n°30 direction Montfavet / arrêt : cité SNCF  
→ de cité SNCF : Bus 9602 vers Place de la Mairie /  
arrêt Hôtel de ville

**Horaires et info sur : [SNCF](#) ou [Maps](#)**

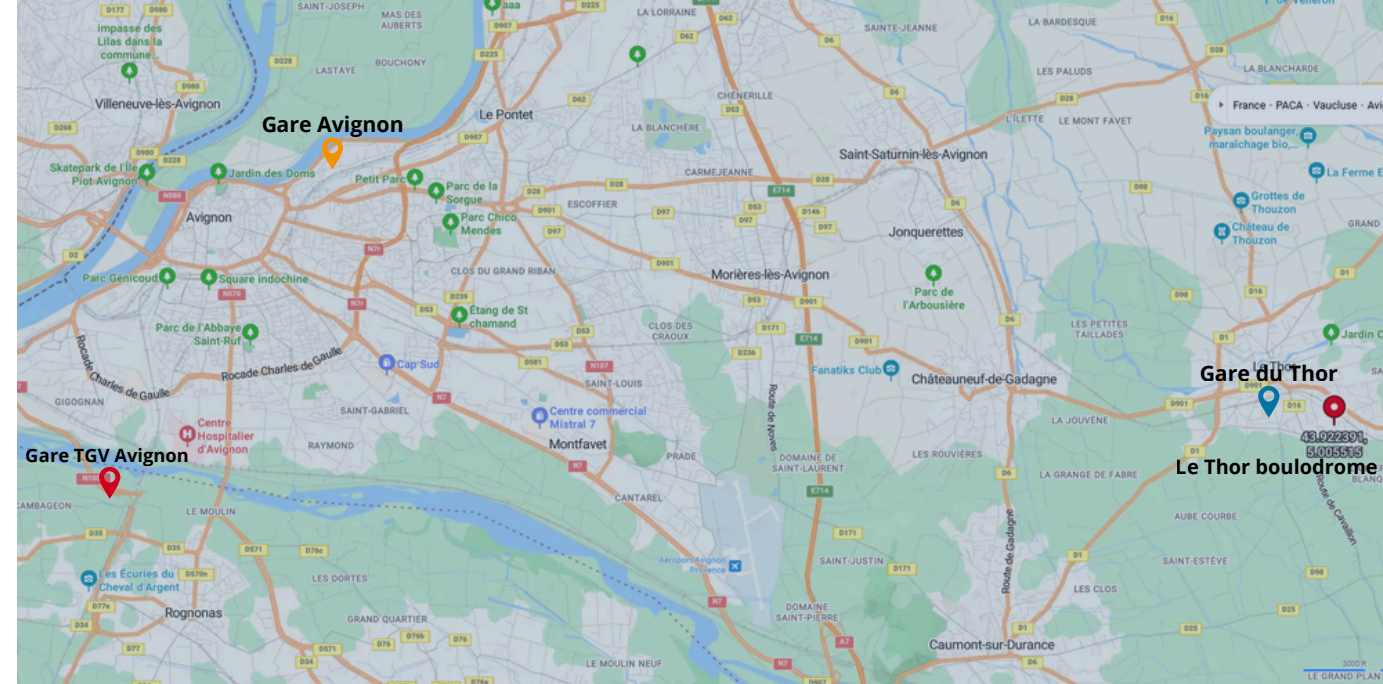

# ACCÈS

- **Voiture** : De Lyon environ 2h45 par l'A7  
→ Sortie 23 vers Sorgues / Vedène  
→ Puis routes départementales
- **Voiture** : De Montpellier environ 2h00 par l'A9  
→ Sortie A54 /E80  
→ Prendre A7 au niveau de Salon de Provence  
→ Sortie 25 vers Apt / Cavailon / L'Isle sur la Sorgue  
→ Puis routes départementales
- **Voiture** : De Marseille environ 1h10 par l'A7  
→ Sortie 25 vers Apt / Cavailon / L'Isle sur la Sorgue  
→ Puis routes départementales

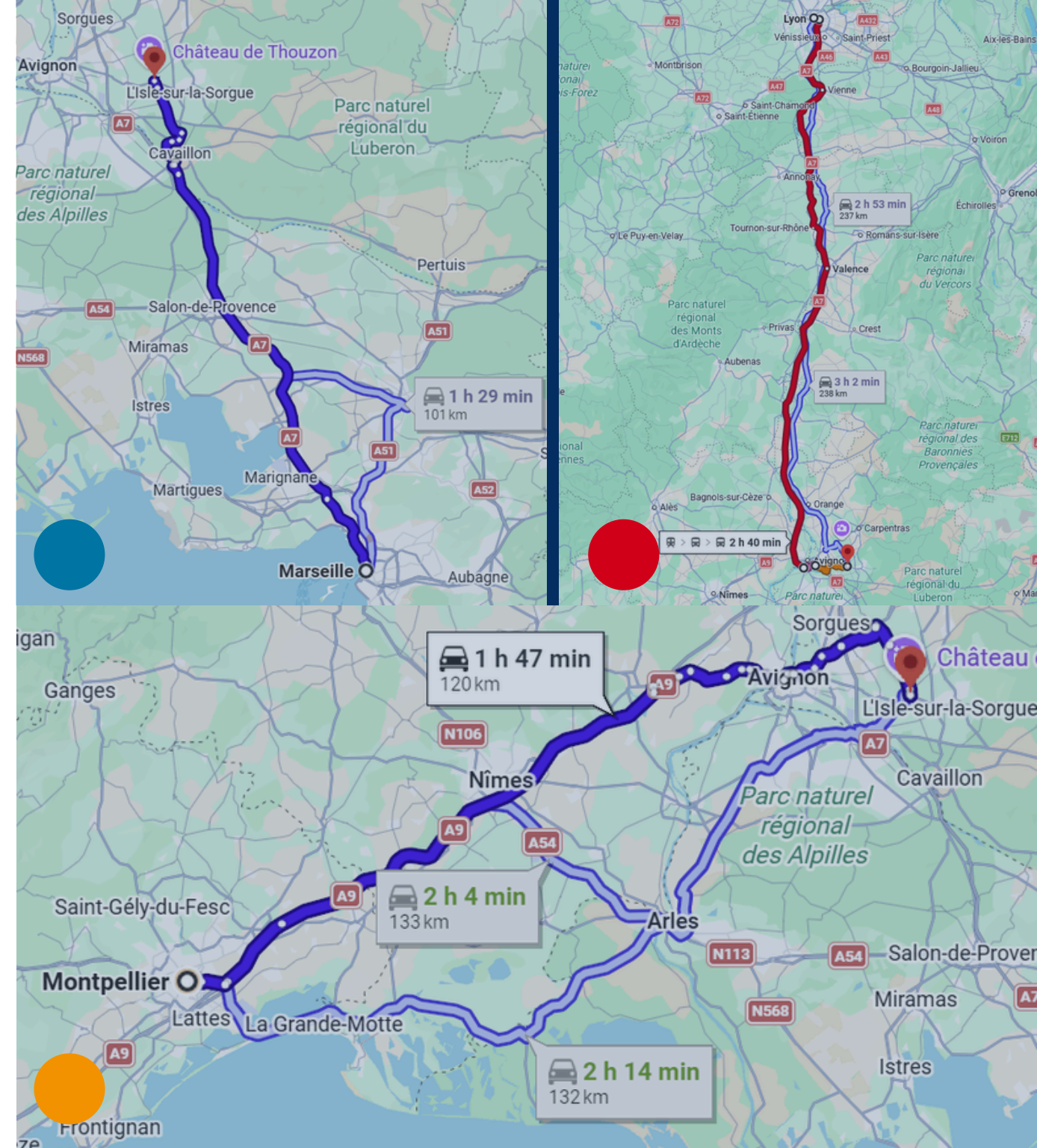

# RAPPEL REGLEMENT

## Règlement sportif :

Le Championnat de France U comportera une épreuve en triplette mixte (2 femmes et 1 homme ou 2 hommes et 1 femme).

Le CFU est handi-accueillant. Les étudiants doivent être de la même AS.

Les licences extérieures et individuelles ne sont pas autorisées.

**Le règlement sportif appliqué est celui de la FFPJP :** <https://www.ffpjp.org/portail/reglements-textes/reglements-textes-officiels>

**Règlement FFSU :** [https://sport-u.com/wp-content/uploads/sites/15/2025/10/2025-04-08\\_PETANQUE\\_REGLEMENT-UNIVERSITAIRE-A.pdf](https://sport-u.com/wp-content/uploads/sites/15/2025/10/2025-04-08_PETANQUE_REGLEMENT-UNIVERSITAIRE-A.pdf)

## Format :

Compétition à 32 équipes divisée en deux phases :

- Phase 1 : Système Suisse à 5 tours
- Phase 2 : Phases finales en fonction des classements de la phase 1 (tableaux à élimination directe).

### Phase 1 :

Mise en place de la phase 1 avec un Système Suisse à 5 tours Les parties se jouent en 1h + 1 mène\*. Si une équipe arrive à 13 points avant la fin du temps imparti alors elle remporte la rencontre.

\*Phase d'une partie de pétanque qui se termine lorsque les deux équipes ont joué toutes leurs boules ou lorsque le but vient à se perdre.

Un classement de 1 à 32 est établi à l'issue de cette première phase.

Les joueurs classés de 1 à 16 sont reversés dans le tableau A

Les joueurs classés de 17 à 32 sont reversés dans le tableau B

Dans chacun des deux tableaux les têtes de séries sont établies en fonction du classement de 1 à 32.

### Phase 2 :

Lors de la phase 2, deux tableaux de 16 équipes permettront d'établir les classements de 1 à 16 et de 17 à 32.

Toutes les parties, à l'exception de la finale et de la petite finale du tableau A, se jouent en 1h + 1 mène. Si une équipe arrive à 13 points avant la fin du temps imparti alors elle remporte la rencontre.

La finale et la petite finale se dérouleront en 13 points sans limite de temps.

# PROGRAMME PRÉVISIONNEL

## JOUR 1 : MARDI 5 MAI

**16h00 - 18h00** : Accueil

**18h00** : Réunion technique avec  
les équipes

## JOUR 2 : MERCREDI 6 MAI

**07h45** : Ouverture

**08h30** : Début compétition

**12h30** : Fin compétition (2tours)

**12h30** : pause repas

**14h00** : Reprise compétition

**19h00** : Fin compétition (3tours)

Défis pétanque

**20h00** : Dîner convivial

## JOUR 3 : JEUDI 7 MAI

**07h30** : Ouverture

**08h00** : Début compétition

**12h30** : Fin compétition (2tours)

**12h30** : Pause repas

**14h00** : Finales

**16h00** : Protocole podium

# RESTAURATION

L'espace restauration se situe sur le site même.

Merci de remplir la fiche restauration ci-dessous avant le 24/04/26, si vous souhaitez bénéficier des repas :

## Fiche Restauration

### JOUR 1 : MARDI 5 MAI

Pas de réservation de restauration prévue le soir pour les AS

Buvette /snacking sur place

### JOUR 2 : MERCREDI 6 MAI

**Midi:** 12 €

Crudités

Pâtes à volonté (Bolo ou Huile d'olive)

Fromage

Dessert au choix

**Soir :** Buffet dinatoire 20 €

Pizzas, quiches, anchoïade,  
Pilons poulet, charcuterie fine,  
crudités, fromage, desserts  
Boissons à volonté

Buvette /snacking sur place

### JOUR 3 : JEUDI 7 MAI

**Midi:** 12 €

Steak haché ou saucisse/merguez

Frites

Salade

Fromage

Dessert au choix

Buvette /snacking sur place

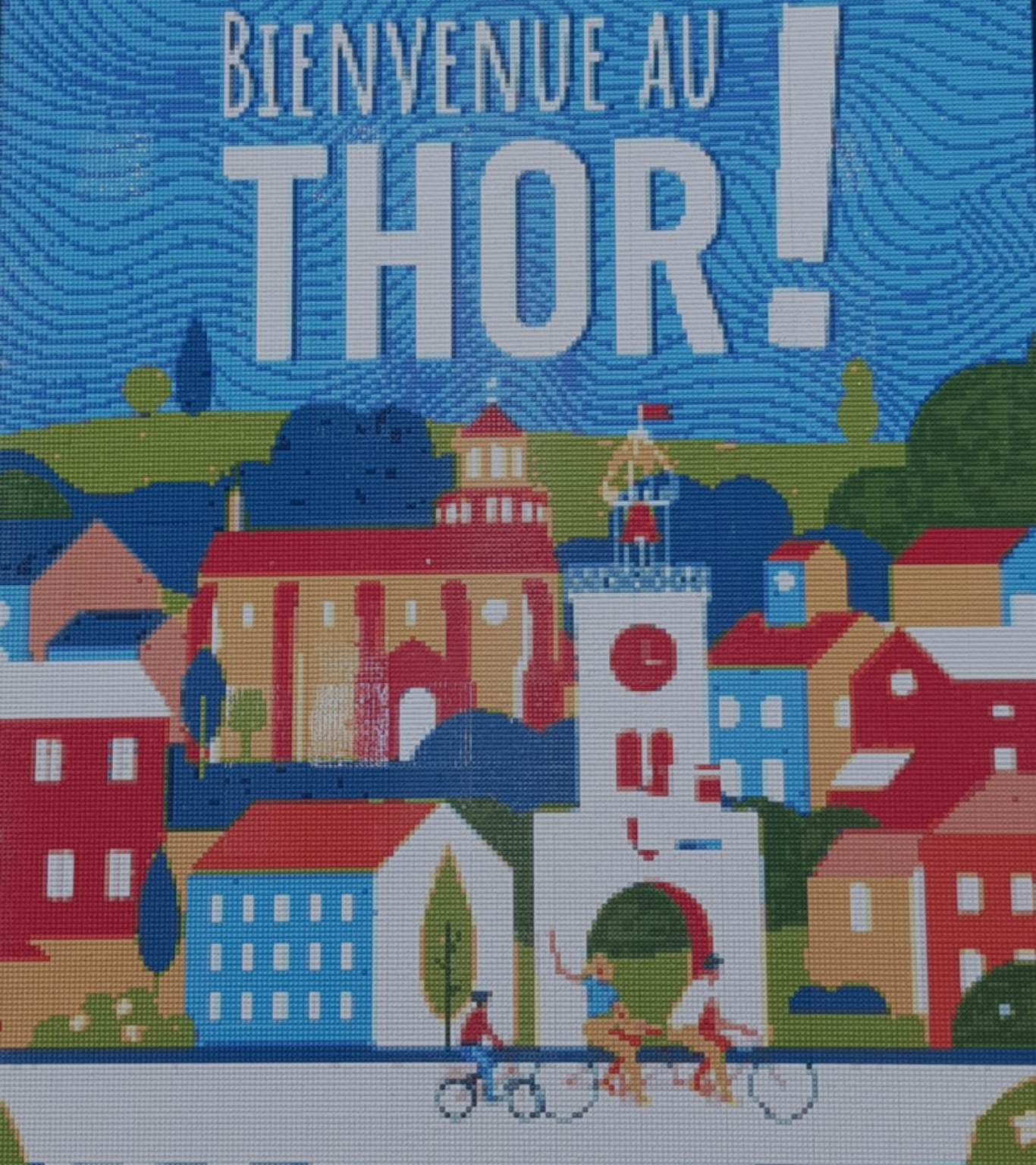

## **SOIRÉE CONVIVIALE**

Dans la continuité de la compétition :

19 H / DEFIS PETANQUE

20 H / BUFFET CONVIVIAL

**Réservation via la fiche Restauration**

# DOCUMENTS IMPORTANTS



**CONFIRMATION  
D'ENGAGEMENT**



## **CHARTRE D'ÉTHIQUE ET DE DÉONTOLOGIE FF SPORT-U**

Chaque licencié, sportif, arbitre, dirigeant et encadrant s'engage à respecter la charte d'éthique et de déontologie sur l'ensemble des événements couverts par la licence FF Sport-U.

# J'ALERTE & JE SIGNALE !



La Fédération Française du Sport Universitaire est particulièrement attachée à la protection de toutes et tous dans le cadre de ses compétitions et activités.

Ensemble, construisons un sport universitaire

respectueux et sans violence



La FF Sport U soutient activement toutes les démarches de prévention et encourage chacun à parler, signaler et agir face aux violences.

**J'ALERTE !** et **JE SIGNALE** une dérive, une situation de détresse et/ou un besoin d'accompagnement vers une **safe zone** lors du Championnat de France auquel je participe. (numéro actif sur la durée sur championnat)

**06 36 30 36 30**

J'alerte et je signale tout au long de l'année sur les dispositifs suivants via la FF Sport-U.

**J'ALERTE !**

Autres dispositifs d'écoute et d'accompagnement en cas de situations préoccupantes :

 **119** Mineur.e - Violences sexuelles / harcèlement  
Appeler le 119  
« Enfance en danger »  
(7j/7 - 24h/24 - gratuit) - [allo119.gouv.fr](mailto:allo119.gouv.fr)

 **116 006** Majeur.e - violences sexuelles / harcèlement  
Appeler le 116 006  
« Numéro d'aide aux victimes »  
(7j/7 - 9h-19h - gratuit) - [victimes@116006.fr](mailto:victimes@116006.fr)

 **3018** Cyberviolences  
Appeler le 3018  
(7j/7 - 24h/24 - gratuit/anonyme/confidentiel)  
[e-enfance.org](http://e-enfance.org)

 **114** Personne sourd.e ou malentendant.e  
Appeler le 114  
(7j/7 - 24h/24 - accessible par visiophonie, tchat, sms ou fax)

**VOUS ÊTES VICTIME OU TÉMOIN D'UNE VIOLENCE DANS LE SPORT**



 SIGNAL-SPORTS

Alertez-nous par e-mail [signal-sports@sports.gouv.fr](mailto:signal-sports@sports.gouv.fr)

S'interroger, c'est **AGIR**.  
Écouter et signaler, c'est **RÉAGIR** et **METTRE FIN**.

**#TousConcernés**

**VOUS ÊTES VICTIME OU TÉMOIN D'UNE VIOLENCE DANS LE SPORT**



 SIGNAL-SPORTS

Alertez-nous par e-mail [signal-sports@sports.gouv.fr](mailto:signal-sports@sports.gouv.fr)

S'interroger, c'est **AGIR**.  
Écouter et signaler, c'est **RÉAGIR** et **METTRE FIN**.

**#TousConcernés**



Instagram  
[@ffsu\\_liguesud](https://www.instagram.com/ffsu_liguesud)

Les meilleurs moments du  
Championnat seront à  
suivre sur nos réseaux  
sociaux.



Facebook  
Ligue sud FFSU - Aix-  
Marseille

On compte sur vous pour  
partager votre aventure  
FFSU avec les hashtags.

**#FFSU**  
**#SportUniversitaire**  
**#CFUpetanque2026**



  
YouTube  
LIGUE Sud SPORT U  
Aix-Marseille

# DROIT A L'IMAGE

Lors de toutes les manifestations organisées par la FF Sport U et les Ligues, le licencié participant, du seul fait de son inscription, consent aux organisateurs l'utilisation de son nom, prénom, adresse, image, témoignages, résultats obtenus et ce par tous moyens de communication.

Le candidat participant consent également à ce que son nom puisse être utilisé en association avec sa propre image et à ce que sa voix, son nom et son image puissent être enregistrés amplifiés et reproduits sur des films ou tout autre support.

Le candidat participant accorde l'autorisation d'utiliser et notamment d'éditer tout ou partie desdits documents, dans la mesure où la FF Sport U et/ou ses partenaires le jugent nécessaires et cela sans limitation de durée. Le candidat participant renonce à toute revendication liée à l'exploitation desdits documents, en particulier de nature financière.

***FF SPORT***



***SUD***

## **CONTACTEZ-NOUS**

**Frédérique PRUD'HOMME**

fprudhomme@sport-u.com

07.62.52.28.11

**Site de ligue**

aixmarseille@sport-u.com

163 Avenue de Luminy, 13009 Marseille

04.13.94.19.22