

EX3



CHAMPIONNAT DE FRANCE UNIVERSITAIRE

12-13 JUIN 2024 | NANTERRE



SOMMAIRE

1.	Mot de bienvenue de la Ligue Paris - Île - de - France du Sport U	p3
2.	Programme général	p4
3.	Programme prévisionnel sportif	p5
4.	Formalités règlementaires	p6
5.	Informations pratiques	p8
6.	Restauration	p10
7.	Formalités d'inscription	p11
8.	Charte de bonne conduite sportive universitaire	p12
9.	Contact et informations	p13

1- MOT DE BIENVENUE DE LA LIGUE PARIS -ÎLE -DE -FRANCE DU SPORT U

Cher-e-s sportif-ive-s, accompagnateur-trice -s,

La Ligue Paris- Île-de-France du Sport Universitaire ainsi que tous nos partenaires, sont heureux de vous accueillir, du 12 au 13 juin sur le campus de Nanterre pour ce CFU de basketball 3x3

Tous les acteurs du comité d'organisation et les partenaires, ont mis en œuvre leur énergie et mobilisé tous leurs moyens pour vous accueillir dans les meilleures conditions et assurer le bon déroulement sportif de cette compétition.

Nous vous remercions par avance de l'esprit sportif dont vous ferez preuve ainsi que du respect de l'ensemble des intervenants, des installations mises à disposition et de l'environnement.

Vous trouverez dans ce dossier toutes les informations utiles et nécessaires afin de préparer au mieux votre séjour.

La Ligue Paris - Île-De-France du Sport U vous souhaite, à toutes et à tous, la bienvenue à Nanterre et une belle compétition.

Sportivement,

Emmanuel DRISS

Directeur Régionale du Sport U

2- PROGRAMME GÉNÉRAL

Sous réserve de modifications

DATES DE LA COMPETITION : 12 et 13 juin 2024

LIEUX DE LA COMPETITION :

Salles Omnisports du Bâtiment H

Gymnase Bâtiment H
Université de Nanterre
200 avenue de la République, 92000 Nanterre

PROGRAMME DU MERCREDI 12 JUIN :

ACCUEIL

- **9H00 - 11H00 :** Accueil des équipes
Contrôle des licences et des cartes étudiantes
- **11H30-13H45 :** Restaurant Universitaire

REUNION TECHNIQUE

- **11H30 - 12H00 :** Réunion technique

MATCHS DE POULES

- **12H00 :** Ouverture des gymnases
- **13H00 :** Début des rencontres
- **19H30 :** Fin des rencontres

SOIREE

- **19H30 :** Au gymnase du bâtiment H

Restauration sur place + concours

Fin de soirée au Pub : le Corcoran's à Nanterre Préfecture face à la Défense Arena.

PROGRAMME DU JEUDI 13 JUIN :

- **8H30 :** Ouverture des gymnases
- **9H00:** Début des rencontres
- **11H30-13H45 :** Restaurant Universitaire
- **12H00 :** Concours de Dunks
- **13H00 :** Reprise des rencontres (Phases finales + finales de classement)
- **16H00 :** Fin des rencontres
- **16H30 :** Protocole

3- PROGRAMME PRÉVISIONNEL SPORTIF

ATTENTION ! Des réajustements pourront être effectués au plus tard le 11 juin 2024 puis le jour J. Le tournoi est géré par Event Maker FIBA, les ordres des matchs seront sur l'application Play FIBA

En raison de problèmes d'installations sportives, certaines poules auront peut-être leurs matchs de poule dans un autre gymnase de Nanterre facilement accessible.

Toutes les équipes seront prévenues suffisamment en avance pour s'organiser.

CFU Filles

5 poules de 4 équipes

CFU Garçons

5 poules de 4 équipes

MERCREDI 12 JUIN

13h : Début des matchs de poules

Fin des matchs de poule vers **19h30**

Soirée : Qualifications concours à 3 points et Dunks

JEUDI 13 JUIN

8h30 : Ouverture des gymnases

9h00 : Début des 1/8^{ème} de finale

Puis : Matchs de classement

Puis : ¼ de finales

Puis : matchs de classement

Puis : ½ finales (Places 1 à 4) et ½ finales des perdants (places 5 à 8)

Puis : matchs de classement

- Finale 7-8
- Finale 5-6
- Finale 3-4

A partir de 15h00 : Finale du concours à 3 points

Puis : Finale Filles

Puis : Finale du concours de Dunks

Puis : Finale Garçons

REGLEMENT du CONCOURS à 3 POINTS

Inscriptions : via la fiche d'engagement d'équipe

Phase de poule :

20 joueurs

2 joueurs par panier sous forme de duel

Départ à 0°

Réaliser les 5 spots en premier ou 1 minute maximum.

Si égalité : le tireur qui a marqué le premier tir remporte le duel

Phase finale :

Reste 10 joueurs

Mêmes règles

Finale :

Reste 5 tireurs

5 spots de tir : 4 ballons / spots

Meilleur score à l'issue des 20 tirs ou de la minute

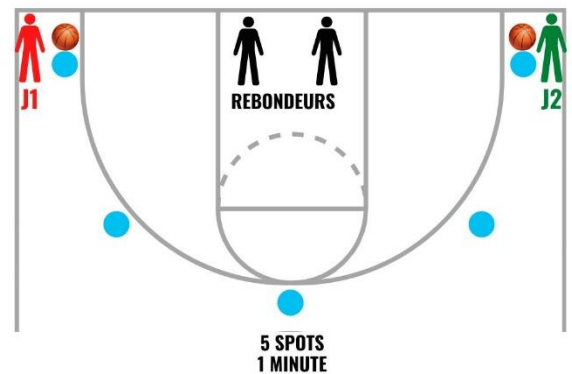

REGLEMENT du CONCOURS de Dunks

En fonction du nombre d'inscrits

4- FORMALITES REGLEMENTAIRES

4.1 - FORFAIT :

Si vous ne pouvez pas participer au Championnat de France U, prévenez de votre forfait la Ligue Paris-Île-de-France, par mail à paris@sport-u.com le plus tôt possible et **au plus tard le 2 juin 2024**.

4.2 - LICENCE FFSU :

Rappel de la règle 3.4 du titre III du Règlement FFSU : de la qualité de licencié FF Sport U du règlement intérieur : « *L'étudiant ne pourra participer aux épreuves organisées par la FF Sport U, qu'après présentation à l'organisateur ou à son représentant (délégué, arbitre), de sa licence valide (ou à titre exceptionnel d'une attestation délivrée par la Ligue) accompagnée de la carte étudiant* ».

La présentation des pièces ci-dessus signifie que l'AS est en possession du certificat de non contre-indication à la pratique du sport en compétition.

ATTENTION : **Tous les arbitres et coaches des équipes doivent être licenciés FFSU** (à minima licence dirigeante gratuite délivrée par votre Ligue).

4.3 - DROIT A L'IMAGE :

Le candidat participant, du seul fait de son inscription, consent aux organisateurs l'utilisation de son nom, prénom, adresse, image, témoignages, résultats obtenus et ce par tous les moyens de communication.

Le candidat participant consent également à ce que son nom puisse être utilisé en association avec sa propre image, et à ce que sa voix, son nom et son image puissent être enregistrés, amplifiés et reproduits sur des films ou tout autre support.

Le candidat participant accorde l'autorisation d'utiliser et notamment d'éditer tout ou une partie des documents, dans la mesure où la Ligue Paris - Île-de-France et/ou ses partenaires le jugent nécessaire et cela, sans limitation de durée. Le candidat participant renonce à toute revendication liée à l'exploitation des documents, et en particulier de nature financière.

4.4 - TENUE VESTIMENTAIRE :

Le port du **maillot de l'AS** est obligatoire.

Prévoir 2 couleurs distinctes pour la durée du championnat

4.5 - BALLONS :

Ballons Wilson 3x3

L'organisation fournira 2 ballons par terrain.

Les équipes sont encouragées à venir avec leurs ballons pour les échauffements

4.6 - EVENT MAKER

Compétition organisée via l'Event Maker FIBA

Tous les participants doivent avoir un identifiant Play FIBA

Les poules seront réalisées en fonction des rankings des joueurs

4.6 - FORMULE SPORTIVE

5 poules de 4

- Les 3 premiers de poule sont qualifiés en 1/8^{ème} de finale
- Le meilleur 4^{ème} est qualifié en 1/8^{ème} de finale
- Les 4 moins bons 4^{èmes} joueront des matchs de classement

5- INFORMATIONS PRATIQUES

6.1- LOCALISATION DU SITE DE COMPETITION

Adresse Site Principal : **Gymnases du Bâtiment H**
Gymnase Bâtiment H
Université de Nanterre
200 avenue de la République, 92000 Nanterre

LES GYMNASES :



ATTENTION : d'autres gymnases seront utilisés lors de ce CFU car le gymnase Type B n'est pas le plus adapté à la pratique du 3x3. Nous vous informerons en temps voulu.

6.2 - ACCES AU SITE DE COMPETITION

EN AVION :

Depuis l'aéroport d'Orly (environ 30 minutes) :

- Prendre l'ORLYVAL jusqu'à Antony,
- RER B en direction de Paris
- Changer à Châtelet-les-halles RER A direction St Germain en Laye
- Descendre à Nanterre Université

Depuis l'aéroport de Roissy Charles de Gaulle (environ 1 h) :

- Prendre le RER B en direction de Saint-Rémy-lès-Chevreuse
- Changer à Châtelet-les-halles RER A direction St Germain en Laye
- Descendre à Nanterre Université

EN TRAIN OU EN TRANSPORTS EN COMMUN :

RER A arrêt Nanterre Université

EN VOITURE :

Parking en face des gymnases du Bâtiment H (Allée de l'Université)

CHAMPIONNAT DE FRANCE UNIVERSITAIRE BASKETBALL 3X3

Nanterre - du 12 au 13 juin 2024

Plan d'accès :

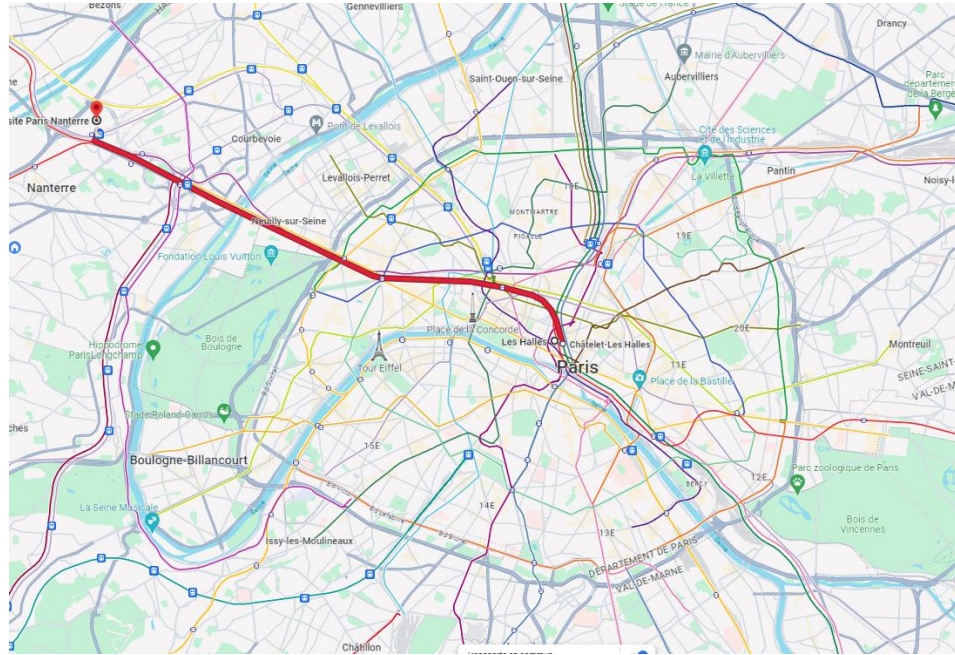

Accès depuis la gare

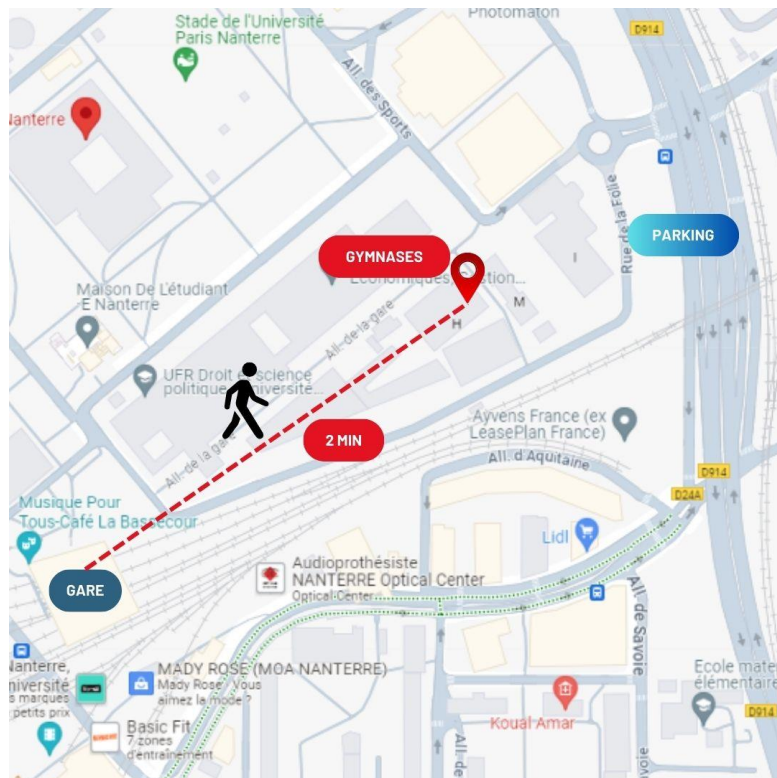

6- RESTAURATION

La restauration se fera au restaurant universitaire situé face au gymnase du bâtiment H

Nous vous demandons de nous préciser le nombre de repas qui seront pris pour les 2 déjeuners **car le restaurant universitaire ouvrira spécialement pour l'occasion.**

Ces informations sont à renseigner avec la fiche d'engagement équipe.



Horaires :

- Midi : 11h30-14h
- Repas pris à l'étage

Tarifs :

- Etudiant : tarif Izly (3,30€) passage en caisse directement
- Etudiant sans carte Izly (3,30€)
- Non Etudiant : 9,57€ par repas

Paiement par tickets à acheter en caisse centrale située au rez de chaussée du RU

Menu :

- Communiqué le jour même par le CROUS

Repas du soir à partir de 19h30 au gymnase du bâtiment H :

Le repas sera livré au gymnase

Au choix : plat de pâtes (Bolognaise ou Gorgonzola) + boisson + dessert maison (Tiramisu, Crumble, Brownie chocolat qui tue !!)

Tarif : 12€ : réservation ici : <https://www.helloasso.com/associations/lifsu/boutiques/soiree-nanterre-cfu-basket-3x3>

Soirée :

Nous vous proposons de passer la soirée du CFU au pub le Corcoran's situé face à la défense Arena.

La soirée se poursuivra jusqu'à 1h du matin dans une ambiance de Pub sportif (Billard, fléchette, DJ,...)



7- FORMALITES D'INSCRIPTION

FICHE DE COMPOSITION D'EQUIPE

**Remplir cette fiche et la retourner à paris@sport-u.com
au plus tard le 2 juin 2024**

AS :

Académie :

NOM :Prénom :
(Responsable)

Téléphone (portable) :Email :

Couleur des Maillots : Jeu 1 : Jeu 2 :

CFU FEMININ :

CFU MASCULIN :

Veillez cocher les cases si vous souhaitez préserver les repas du midi

JOUEUR*	NOM	Prénom	N°Licence FFSU	Déjeuner 12/06	Déjeuner 13/06
1				<input type="checkbox"/>	<input type="checkbox"/>
2				<input type="checkbox"/>	<input type="checkbox"/>
3				<input type="checkbox"/>	<input type="checkbox"/>
4				<input type="checkbox"/>	<input type="checkbox"/>
Coach				<input type="checkbox"/>	<input type="checkbox"/>

*Joueur ou Joueuse

Vous pouvez inscrire un-e participant-e par équipe et par concours au maximum

Concours à 3 points :

NOM :Prénom :

Concours de Dunk :

NOM :Prénom :

8- CHARTE DE BONNE CONDUITE SPORTIVE UNIVERSITAIRE

Tout étudiant, sollicitant la participation à un Championnat de France Universitaire est conscient que l'activité sportive ne peut se comprendre et se développer que dans le cadre d'un comportement sain et adapté à l'environnement et aux différent(e)s participant(e)s et **s'engage pour toute la durée du championnat rappelé ci-dessus à :**

- 1- Avoir un comportement sportif, respectueux de l'éthique sportive tant à l'égard des organisateurs et des partenaires de l'évènement que des arbitres, de ses adversaires, de leurs dirigeants ou de toute autre personne en présence.
- 2- Donner une bonne image de son association sportive et de son université, défendre les intérêts de son association sportive et non des siens.
- 3- Bannir toute agression verbale ou physique (sur quelque personne ou groupe de personnes que ce soit), et toute provocation, toute incitation à la violence, sous quelque forme que ce soit.
- 4- Bannir la violence, les comportements discriminatoires (sexistes, racistes ou homophobes), les tricheries ou toute atteinte aux biens d'autrui et de la collectivité (vol, effraction, vandalisme) sous peine de poursuites judiciaires éventuelles.
- 5- Être maître de soi dans n'importe quelles circonstances (avant, pendant et après l'épreuve) et donc ne pas abuser de substances alcoolisées ou de toutes autres formes de produits euphorisants.
- 6- Être modeste dans la victoire et sans rancœur dans la défaite et être capable de fêter sa victoire ou celle des autres dans la joie, en respectant les personnes et les biens.
- 7- S'informer et être conscient(e) du règlement anti-dopage (posséder une prescription à usage thérapeutique si nécessaire pour un médicament qui lui serait indispensable) et se tenir éloigné(e) d'éventuelles « fumées de cannabis ».
- 8- Respecter le règlement intérieur des lieux dans lequel il se trouve (gymnase, hébergement, ...).
- 9- Régler intégralement les prestations souscrites et participer aux manifestations (rencontres, mais aussi repas et remises de prix ou soirées) organisées lors de ce championnat.

Il a été parfaitement informé que tout manquement à ces règles pourra être sanctionné par la Fédération Française du Sport Universitaire et accepte le principe.

Il est conscient du fait que tout incident relevant de sa responsabilité sera notifié aux Représentant(e)s des établissements de l'enseignement supérieur présents sur place, à la Direction de son établissement et à la Présidence de son AS, par les organisateurs et/ou les responsables étudiants. Cela pourra donner lieu à des sanctions disciplinaires conformément au règlement intérieur de son établissement d'origine.

La participation d'un étudiant à un Championnat de France Universitaire est conditionnée à l'acceptation préalable de la présente charte dans son intégralité.

Le candidat participant, du seul fait de son inscription à la compétition, atteste l'acceptation des termes de cet engagement de bonne conduite.

CHAMPIONNAT DE FRANCE DES GRANDES ECOLES DE HANDBALL

Gif sur Yvette – du 9 au 11 avril 2024

10- CONTACT ET INFORMATIONS

Informations :

Site internet : <https://sport-u.com/competitions-nationales/sports-co/basketball/>

Contact Organisateur :



LIGUE PARIS – ÎLE-DE-FRANCE DU SPORT UNIVERSITAIRE

Adresse : LIFSU PARIS – CIUP – Espace Sud – 9 F bd Jourdan – 75014 Paris

Tél : 01.43.13.13.61

Email : paris@sport-u.com

Site internet : <https://sport-u-iledefrance.com>

Sur place :

Mr Emmanuel DRISS

Directeur Régional du Sport U Paris – Île-de-France

Tél : 06-14-49-33-87

