



N1 & N2 MASCULIN - FEMININ



4, 5, 6 JUIN 2024

HANDBALL CHAMPIONNAT DE FRANCE UNIVERSITAIRE

LIMOGES - ISLE

GYMNASES MARCEL LALU (ISLE) - PALAIS DES SPORTS DE BEAUBLANC - GYMNASE HENRI NORMAND



LIGUE NOUVELLE-AQUITAINE DU SPORT
UNIVERSITAIRE - SITE LIMOGES

06 73 14 70 70 - LIMOGES@SPORT-U.COM

CFU HANDBALL
4-6 JUIN 2024



LE CHAMPIONNAT DE FRANCE
UNIVERSITAIRE SE DÉROULERA DANS
LES VILLES DE LIMOGES ET D'ISLE

INFORMATIONS PRATIQUES

ACCUEIL

Vous trouverez dans ce dossier les informations concernant le championnat de France universitaire, ainsi que les documents à compléter et à retourner avant le 22 mai 2024 pour confirmer votre participation et éventuellement réserver vos repas.

L'accueil des compétiteurs se fera le mardi 4 juin entre 10h30 et 12h30 au Gymnase Henri Normand, 3 All. Maréchal Franchet d'Esperey, 87100 Limoges.

L'accueil comprend :

- La vérification des licences : chaque sportif devra IMPERATIVEMENT se présenter individuellement et présenter la licence FF Sport U 2023/2024 (dématérialisée éventuellement) ET la carte étudiante 2023/2024 (avec photo – à défaut une carte d'identité accompagnée de son certificat de scolarité).
Le dépôt de la charte de fair-play signée par le compétiteur.

Une réunion technique aura lieu à 11h30. Cette réunion permettra de faire le point sur l'organisation du CFU.

LIEU DE COMPETITION

La compétition se déroulera dans 4 gymnases :

- Gymnase Henri Normand - 3 All. Maréchal Franchet d'Esperey, 87100 Limoges
- Palais des sports de Beaublanc - Bd de Beaublanc, 87100 Limoges
- Gymnases 1 & 2 Marcel Lalu - Rue Marcel Lalu, 87170 Isle

HEBERGEMENT

Il vous appartient de réserver directement votre hébergement (voir descriptif en fin de dossier).
Vous devez être autonome en transport.

RESTAURATION

Veillez trouver la fiche de réservation de repas page 8.
La date butoir pour réserver vos repas est le 22 mai 2024.

CONTACTS

Pour tous renseignements, vous pouvez joindre le site organisateur du Championnat de France Universitaire.

VEROVE-BIASSE Auxane (Assistante administrative et sportive site de Limoges)

Tel : 06.73.14.70.70

Email : limoges@sport-u.com

SCLEAR Patrice (Directeur de la Ligue Nouvelle-Aquitaine du Sport U)

Tel : 06.87.51.79.99

Email : pscLEAR@sport-u.com

Courrier : Ligue Nouvelle Aquitaine du Sport U Limoges, 185 avenue Albert Thomas, 87100 Limoges

CFU HANDBALL
4-6 JUIN 2024



**LE CHAMPIONNAT DE FRANCE
UNIVERSITAIRE SE DÉROULERA DANS
LES VILLES DE LIMOGES ET D'ISLE**

PROGRAMME PREVISIONNEL

MARDI 4 JUIN 2024

- 10H30-12H30 - **ACCUEIL DES ÉQUIPES**
- 11H30 - **REUNION TECHNIQUE**
- 11H30-13H30 - **REPAS DU MIDI AU RU LA BORIE (POUR GYMNASES BEAUBLANC & HENRI NORMAND), RU THÉRÈSE MENOT (POUR GYMNASES MARCEL LALU)**
- **À PARTIR DE 13H15 - 1ER MATCH DE CHAQUE POULE**
- **À PARTIR DE 15H45 - 2ÈME MATCH DE CHAQUE POULE**
- **À PARTIR DE 18H00 - 3ÈME MATCH DE CHAQUE POULE**
- 19H30 - **REPAS DU SOIR AU RU DE LA BORIE**
- **REPAS CONVIVIALITE AVEC COACHS, PARTENAIRES ET STAFF A L'IRLANDAIS (2 RUE HAUTE CITÉ, 87000 LIMOGES)**

MERCREDI 5 JUIN 2024

- **À PARTIR DE 10H00 - MATCHS DE BARRAGE POUR DEMI-FINALES**
- 11H30-13H30 - **REPAS DU MIDI AU RU LA BORIE (POUR GYMNASES BEAUBLANC & HENRI NORMAND), RU THÉRÈSE MENOT (POUR GYMNASES MARCEL LALU)**
- **À PARTIR DE 15H00 - DEMI-FINALES**
- 20H : **SOIRÉE DE GALA AU SALON ROUGE (STADE DE BEAUBLANC)**

JEUDI 6 JUIN 2024

- **À PARTIR DE 8H00 - MATCHS DE CLASSEMENT (5ÈME - 6ÈME PLACE)**
- **À PARTIR DE 10H30 - PETITES FINALES**
- 11H30-13H30 - **REPAS DU MIDI AU RU LA BORIE (POUR GYMNASES BEAUBLANC & HENRI NORMAND), RU THÉRÈSE MENOT (POUR GYMNASES MARCEL LALU)**
- **À PARTIR DE 14H15 - FINALES AU PALAIS DES SPORTS DE BEAUBLANC**
- 17H30 - **CÉRÉMONIE RÉCOMPENSES**

CFU HANDBALL
4-6 JUIN 2024



LE CHAMPIONNAT DE FRANCE
UNIVERSITAIRE SE DÉROULERA DANS
LES VILLES DE LIMOGES ET D'ISLE

PROGRAMME PREVISIONNEL

N1F POULE 1 (P1)	N1M POULE 1 (P1)	N2F POULE 1 (P1)	N2M POULE 1
A	A	A	A
B	B	B	B
C	C	C	C

N1F POULE 2 (P2)	N1M POULE 2 (P2)	N2F POULE 2 (P2)	N2M POULE 2 (P2)
D	D	D	D
E	E	E	E
F	F	F	F

GYMNASES	MARCEL LALU 1	BEAUBLANC	MARCEL LALU 2	HENRI NORMAND
MARDI				
10H30-12H30 ACCUEIL AU GYMNASSE HENRI NORMAND				
11h30 - 13h30 : REPAS AUX RU (LA BORIE/ THERESE MENOT)				
A PARTIR DE 13H15 : 1 ^{ère} ROTATION DE POULE				
13H15	N1F P1 : A - B	N1M P1 : A - B	N2F P1 : A - B	N2M P1 : A - B
14H30	N1F P2 : D - E	N1M P2 : D - E	N2F P2 : D - E	N2M P2 : D - E
A PARTIR DE 15H45 : 2 ^{ème} ROTATION DE POULE				
15H45	N1F P1 : A - C	N1M P1 : A - C	N2F P1 : A - C	N2M P1 : A - C
17H00	N1F P2 : D - F	N1M P2 : D - F	N2F P2 : D - F	N2M P2 : D - F
A PARTIR DE 18H00 : 3 ^{ème} ROTATION DE POULE				
18H00	N1F P1 : B - C	N1M P1 : B - C	N2F P1 : B - C	N2M P1 : B - C
19H00	N1F P2 : E - F	N1M P2 : E - F	N2F P2 : E - F	N2M P2 : E - F
A PARTIR DE 19H30 : REPAS DU SOIR AU RU LA BORIE				
A PARTIR DE 20H30 : REPAS CONVIVIALITE A L'IRLANDAIS				

CFU HANDBALL
4-6 JUIN 2024



**LE CHAMPIONNAT DE FRANCE
UNIVERSITAIRE SE DÉROULERA DANS
LES VILLES DE LIMOGES ET D'ISLE**

PROGRAMME PREVISIONNEL

GYMNASES	MARCEL LALU 1	BEAUBLANC	MARCEL LALU 2	HENRI NORMAND
MERCREDI				
A PARTIR DE 10H00 : BARRAGE 2^{ème}-3^{ème} CROISE POUR QUALIF DEMI-FINALES (1^{ER} DE CHAQUE POULE DIRECTEMENT QUALIFIE POUR DEMI-FINALES CROISEES)				
10H00	N1F B1 : 2 ^{ème} P1 – 3 ^{ème} P2	N1F B2 : 2 ^{ème} P2 – 3 ^{ème} P1	N2F B1 : 2 ^{ème} P1 – 3 ^{ème} P2	N2F B2 : 2 ^{ème} P2 – 3 ^{ème} P1
11H15	N1M B1 : 2 ^{ème} P1 – 3 ^{ème} P2	N1M B2 : 2 ^{ème} P2 – 3 ^{ème} P1	N2M B1 : 2 ^{ème} P1 – 3 ^{ème} P2	N2M B2 : 2 ^{ème} P2 – 3 ^{ème} P1
11h30 - 13h30 : REPAS AUX RU (LA BORIE/ THERESE MENOT)				
A PARTIR DE 15H00 : DEMI-FINALE CROISEES				
15H00	N1F : 1 ^{ER} P1 - VAINQUEUR B2	N1F : VAINQUEUR B1 - 1 ^{ER} P2	N2F : 1 ^{ER} P1 - VAINQUEUR B2	N2F : VAINQUEUR B1 - 1 ^{ER} P2
16H15	N1M : 1 ^{ER} P1 - VAINQUEUR B2	N1M : VAINQUEUR B1 - 1 ^{ER} P2	N2M : 1 ^{ER} P1 - VAINQUEUR B2	N2M : VAINQUEUR B1 - 1 ^{ER} P2
A PARTIR DE 20H00 : SOIREE DE GALA - BEAUBLANC				

GYMNASES	MARCEL LALU 1	BEAUBLANC	MARCEL LALU 2	HENRI NORMAND
JEUDI				
A PARTIR DE 8H00 : MATCHS DE CLASSEMENT 3^{ème} - 4^{ème} PLACE / 5^{ème} - 6^{ème} PLACE				
8H00	N1F : PERDANT B1 - PERDANT B2	N2F : PERDANT B1 - PERDANT B2	N1M : PERDANT B1 - PERDANT B2	N2M : PERDANT B1 - PERDANT B2
9H15	N1F : PERDANTS DEMI-FINALES	N2F : PERDANTS DEMI-FINALES	N1M : PERDANTS DEMI-FINALES	N2M : PERDANTS DEMI-FINALES
11h30 - 13h30 : REPAS AUX RU (LA BORIE/ THERESE MENOT)				
PALAIS DES SPORTS DE BEAUBLANC				
A PARTIR DE 10H30 : FINALES N2				
10H30	N2F : GAGNANTS DEMI-FINALES			
12H30	N2M : GAGNANTS DEMI-FINALES			
A PARTIR DE 14H15 : FINALES N1				
14H15	N1F : GAGNANTS DEMI-FINALES			
16H15	N1M : GAGNANTS DEMI-FINALES			
A PARTIR DE 17H30 : REMISE DES RECOMPENSES				

FICHE RENSEIGNEMENTS

A RETOURNER IMPERATIVEMENT AVANT LE : 22 MAI 2024

A Ligue Nouvelle Aquitaine du Sport Universitaire de Limoges par mail : limoges@sport-u.com

Association sportive : _____ Académie : _____

Nom et Prénom du Responsable : _____

Téléphone : _____ Mail : _____

RENSEIGNEMENT TRANSPORT

Moyen de locomotion : _____

Arrivée le : _____ Heure : _____

Départ le : _____ Heure : _____

RENSEIGNEMENT HEBERGEMENT

Hébergement choisi : _____

RAPPEL : les réservations sont faites par les responsables d'AS.

Remarques :

RESTAURATION

A RETOURNER IMPERATIVEMENT AVANT LE : 22 MAI 2024

A Ligue Nouvelle Aquitaine du Sport Universitaire de Limoges par mail : limoges@sport-u.com

Association sportive : _____ Académie : _____

Nom et Prénom du Responsable : _____

Téléphone : _____ Mail : _____

REPAS	TARIF REPAS	NOMBRE DE REPAS	TOTAL
Mardi 4 juin - midi : restaurant U (étudiants)	5€		
Mardi 4 juin - midi : restaurant U (non-étudiants)	9€		
Mardi 4 juin - soir : restaurant U (étudiants)	5€		
Mardi 4 juin - soir : Repas Convivialité (coachs / non-étudiants) à l'Irlandais	29€		
Mercredi 5 juin - midi : restaurant U (étudiants)	5€		
Mercredi 5 juin - midi : restaurant U (non-étudiants)	9€		
Mercredi 5 juin - soir : Repas de Gala (étudiants + non-étudiants)	19€		
Jeudi 6 juin - midi : restaurant U (étudiants)	5€		
Jeudi 6 juin - midi : restaurant U (non-étudiants)	9€		
Jeudi 6 juin - soir : panier repas (étudiants)	5€		
Jeudi 6 juin - soir : panier repas (non-étudiants)	9€		
		TOTAL GENERAL =	

RIB LIGUE NOUVELLE-AQUITAINE DU SPORT UNIVERSITAIRE POUR LES FRAIS DE RESTAURATION



Référence bancaire

Code banque	Code guichet	N° compte	Clé RIB
30003	00425	00037265143	54

IBAN : FR76 3000 3004 2500 0372 6514 354
BIC-ADRESSE SWIFT SOGEFRPP



ENGAGEMENT SUR L'HONNEUR D'UNE CONDUITE SPORTIVE UNIVERSITAIRE

La charte du fair-play énonce toutes les valeurs et les principes à faire respecter en toute circonstance par tous les compétiteurs.

Le comportement des étudiants sportifs, c'est aussi l'image de marque des universités et du sport universitaire. En tant qu'étudiants sportifs, je m'engage sur l'honneur, à sauvegarder activement l'idéal sportif et à :

- Faire de chaque rencontre sportive un moment privilégié et convivial malgré l'importance de l'enjeu.
- Respecter les règlements, ne jamais chercher à les enfreindre délibérément.
- Respecter les adversaires, que l'on gagne ou que l'on perde dans toutes les situations.
- Respecter les arbitres, les organisateurs sans conditions, et respecter les décisions qui en découlent.
- Respecter nos camarades d'équipe, de la même manière que nous le faisons pour les adversaires.
- Bannir toute agression verbale ou physique (sur quelque personne ou groupe de personnes que ce soit) et toute provocation, toute incitation à la violence, sous quelque forme que ce soit.
- Bannir la violence, les comportements discriminatoires (sexistes, racistes ou homophobes), les tricheries ou autre atteinte aux biens d'autrui et de la collectivité (vol, effraction, vandalisme) sous peine de poursuites judiciaires éventuelles.
- Accepter les décisions des entraîneurs et dirigeants qui sont comme nous sur un terrain pour leur plaisir et qui se dévouent par idéal.
- Accepter les sanctions de l'arbitre, des autorités et/ou de mon Université au cas où nous transgressons de manière incontestable les règles.
- Accepter la victoire avec modestie, sans vouloir ridiculiser l'adversaire.
- Garder sa dignité en toutes circonstances.
- Respecter le matériel et les installations mis à disposition (notamment, dans l'état de propreté initial).
- Être les représentants de cette charte devant toutes les personnes gravitant autour d'un terrain de sport.
- S'informer et prendre conscience du règlement anti-dopage (faire une prescription à usage thérapeutique si nécessaire pour un médicament qui serait indispensable de prendre ou encore s'éloigner d'éventuelles « fumées de cannabis »).
- Régler intégralement les prestations souscrites et participer aux manifestations (rencontres, mais aussi repas et remises de prix ou soirées) organisées lors de ce Championnat.

Par cet engagement, nous considérons que nous sommes de vrais étudiants sportifs et des dignes représentants de notre Université.

Nous avons été parfaitement informés que tout manquement à ces règles pourra être sanctionné par la Fédération Française du Sport Universitaire et j'en accepte le principe. Nous sommes conscients du fait que tout incident relevant de notre responsabilité individuelle ou collective sera notifié aux représentant(e)s des établissements de l'enseignement supérieur présents sur place, à la Direction de mon Etablissement et à la Présidence de notre AS, par les organisateurs et/ou les responsables étudiants. Cela pourra donner lieu à des sanctions disciplinaires conformément au règlement intérieur de mon établissement d'origine.

Nom _____

Prénom _____

Fait à _____ le : _____

Pour l'AS _____

Signature précédée de la mention « lu et approuvé »

LISTE DES HEBERGEMENTS

- Pour retrouver l'ensemble des hébergement sur la ville de Limoges et ses alentours : <https://www.destination-limoges.com/mon-sejour/ou-dormir/tous-les-hebergements/>



- THEO HOTEL : <https://www.theoriginalshotels.com/hotels/limoges-nord>



Tarif 2023/2024

The originals Access/City

Théo Limoges Nord



Hôtel ** 49 chambres



29 Chambres doubles
20 Chambres triples (1 dbl + 1 simple mezzanine)

Tarifs
Chambre Double **49.00€**
Chambre Triple **55.00€**
Petit déjeuner **8.00€/pers**
Taxe de séjour **0.90€ / pers**



Hôtel *** 24 chambres



24 Chambres doubles supérieures

Tarifs
Chambre Supérieure Double **80.00€**
Petit déjeuner **8.00€/pers**
Taxe de séjour **0.90€ / pers**

Total de 73 chambres
Possibilité de 20 twins (avec mezzanine dans l'hôtel 2*) et 8 twins (de plein pied dans l'hôtel 3*)

LISTE DES HEBERGEMENTS

- CITOTEL LES ALIZES (<https://www.lesalizes-hotel.fr/>)



4

CITOTEL LES ALIZÉS ★★★

79 avenue de l'aéroport LIMOGES
Aéroport

Tél : 05 55 48 06 36
Mail : alizes.hotel.amcg@orange.fr
www.lesalizes-hotel.fr

Hôtel trois étoiles situé à l'aéroport de Limoges, à 10 minutes du centre ville sur la RN141 Angoulême-Bordeaux-Royan et de la D2000 Périgueux-Agen.

TARIFS

Mini/maxi :58€/70€
Petit déj : 10€

Langue parlée



- CAMPANILE LIMOGES CENTRE GARE (<https://limoges-centre-gare.campanile.com/fr-fr/>)

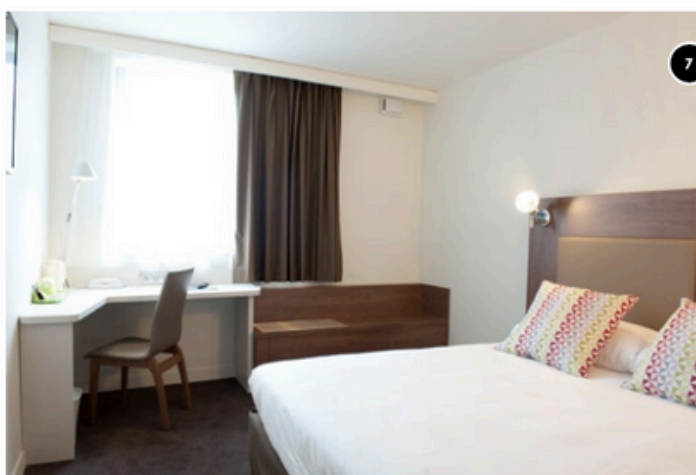

7

CAMPANILE LIMOGES CENTRE GARE ★★★

44 cours Gay-Lussac LIMOGES
Gare des Bénédictins

Tél : 05 55 10 70 60
Mail : limoges.centregare@campanile.fr
www.campanilelimogescentregare.com

L'Hôtel Campanile limoges centre gare vous accueille dans un très bel environnement moderne et chaleureux, situé dans le centre ville de Limoges.

TARIFS

Mini/maxi :59€/139€
Petit déj :10,90€

Langues parlées



- CAMPANILE LIMOGES CENTRE NORD (<https://limoges-centre-gare.campanile.com/fr-fr/>)



8

CAMPANILE LIMOGES NORD ★★★

21 allée du Moulin Pinard LIMOGES
ZI Nord Uzurat

Tél : 05 55 37 35 62
Mail : limoges@campanile.fr
www.campanile-limoges-nord.fr

Sophie et toute son équipe vous souhaite un agréable séjour à Limoges. Situé à 4 km de la gare SNCF, à 10 km de l'aéroport BELLEGARDE, votre hôtel Campanile Limoges Nord bénéficie d'une situation privilégiée, accessible par les sorties n°30 et n°31 de l'autoroute A20.

TARIFS

Mini/maxi :49€/145€
Petit déj :11,90€

Langues parlées



LISTE DES HEBERGEMENTS

• HOTELS DES DEUX MOULINS (<https://www.hotel-limoges.com/>)

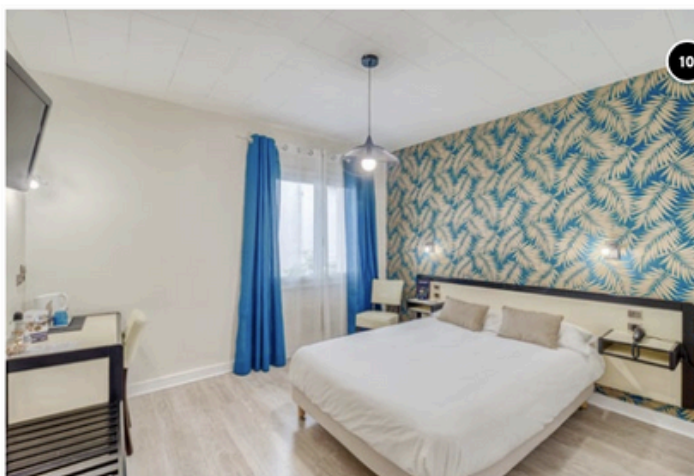

HÔTEL DES DEUX MOULINS ★★★

48 bis avenue Garibaldi LIMOGES
Gare des Bénédictins

Tél : 05 55 77 39 82
Mail : contact@hotel-limoges.com
www.hotel-limoges.com

Toute l'année, tout près du centre historique et de la troisième gare « la plus belle de France », l'hôtel des Deux Moulins vous accueille dans une ambiance chaleureuse et familiale.

TARIFS

Mini/maxi : 60€/92€
Petit déj : 9€

Langue parlée



• IBIS LIMOGES CENTRE (<https://all.accor.com/hotel/0881/index.fr.shtml>)

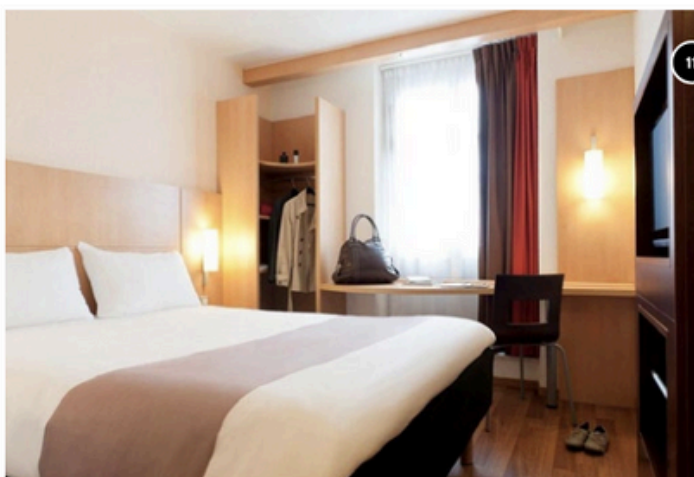

IBIS LIMOGES CENTRE ★★★

6 boulevard Victor Hugo LIMOGES
Hyper-centre

Tél : 05 55 79 03 30
Mail : h0881@accor.com
<https://all.accor.com/ssr/app/accor/rates/0881/index.fr.shtml?dateIn=2021-10-22&nights=1&compositions=1&stayplus=false>

Hôtel 3* situé en plein centre de Limoges, près de la Place Denis Dussoubs, à proximité des commerces et du musée National de la porcelaine, de l'Opéra, du rectorat et de la préfecture.

TARIFS

Mini/maxi : 52€/125€
Petit déj : 10,50€

Langues parlées



• B&B LIMOGES GARE (<https://www.hotel-bb.com/fr/hotel/limoges-gare>)

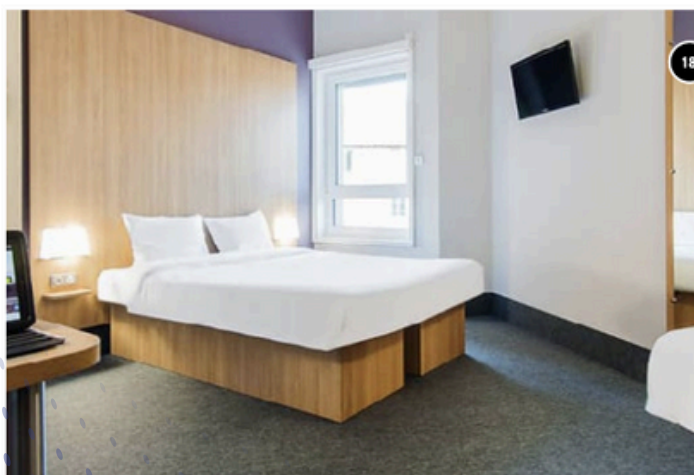

B & B LIMOGES GARE ★★

24 allée de Seto LIMOGES
Gare des Bénédictins

Tél : 05 55 71 39 11
Mail : bb_4548@hotelbb.com
www.hotel-bb.com/fr/hotels/limoges-gare.htm

En vacances ou en tourisme d'affaires, seul, à deux ou en famille... Votre hôtel deux étoiles B&B Limoges Gare répond à toutes vos envies.

TARIFS

Mini/maxi : 45€/ 85€
Petit déj : 3€/6,85€

Langues parlées



LISTE DES HEBERGEMENTS

- **IBIS BUDGET CENTRE GARE** (<https://all.accor.com/hotel/5634/index.fr.shtml>)



19

IBIS BUDGET CENTRE GARE ★★

14 rue du Chinchauvaud LIMOGES
Gare des **Bénédictins**

Tél : 08 92 68 11 18
Mail : h5634@accor.com
<https://all.accor.com/hotel/5634/index.fr.shtml>

Hôtel situé près de la gare des Bénédictins proche du centre ville.

TARIFS

Mini/maxi :45€/ 59€
Petit déj :3,30€/6,60€

Langues parlées



- **HOTEL AKENA** (<https://www.hotels-akena.com/hotel/hotel-akena-limoges>)

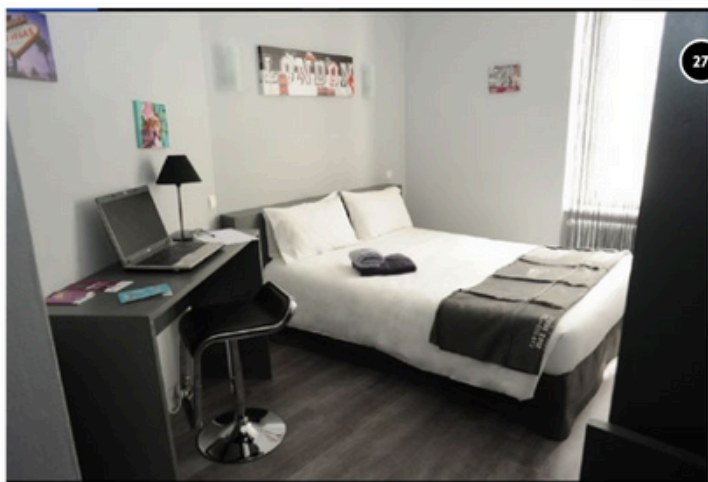

27

AKENA

16 rue du Général du Bessol LIMOGES
Gare des **Bénédictins**

Tél : 05 55 77 51 40
Mail : limoges87@hotels-akena.com
www.hotels-akena.com

Guillaume et son équipe vous invitent à vous détendre pour vos séjours professionnels, « en famille » ou « entre amis », dans une atmosphère conviviale et tranquille.

TARIFS

Mini/maxi :39€/152€
Petit déj :7,90€

Langues parlées

